CLARK TALK ACADEMY

Teaching Actual Language & Know-how · [Tiếng Việt]

Ver. 2708

Talk Academy
2nd Floor JNH/Modium Building, Lot 1 Blk 1
Prince Balagtas Ave. The Villages, Mabalacat City Pampanga,
Philippines 2023



MỤC LỤC

Mục lục

01 Về Clark 01

02 Giới thiệu trường 02

03 Vì sao chọn TALK? 03 – 05

04 Khóa học & Thời khóa biểu 06 – 21

05 Bảng học phí 22 – 24

06 Hình ảnh trường 25 – 31

07 Hoạt động ngoại khóa 32 – 33

08 Nội quy & Hướng dẫn nhập học 34 – 38



01 — VỊ TRÍ

Về Clark

Thành phố đặc khu kinh tế sạch nhất và năng động nhất Philippines

Clark đang phát triển nhanh chóng thành đô thị trung tâm chiến lược của miền Bắc Philippines, vươn lên thành trung tâm kinh tế bao trùm các ngành thương mại, hàng không và giải trí. Là một thành phố quốc tế với đông đảo cư dân nước ngoài, nơi đây mang đến môi trường lý tưởng cho doanh nghiệp và nhà đầu tư, với hạ tầng ổn định như hệ thống điện riêng, cấp thoát nước và quản lý an ninh bài bản.

Thành phố an toàn và thân thiện nhất cả nước

Đặc khu Clark Freeport thường được gọi là “California thu nhỏ của Philippines” với bầu không khí Mỹ đặc trưng. Gần đây, nơi đây còn được mệnh danh là “Dubai của Philippines” nhờ môi trường sạch sẽ và hiện đại. Vốn là căn cứ không quân Hoa Kỳ, sau khi quân đội rút đi khu vực này được quy hoạch thành đặc khu kinh tế tự do và nay đã trở thành một trong những thành phố quốc tế hàng đầu của Philippines.







Giới thiệu trường

01 — Lịch sử

MAY 2008 – MAY 2020
TALK Language Academy Baguio
SEP 2023
Clark TALK Language Academy mở cửa trở lại
MAR 2024
Mở rộng cơ sở vật chất Clark TALK Language Academy

02 — Ký túc xá

Hai tòa nhà kiểu căn hộ, có trang bị bếp

Golden Tree — phòng đơn, phòng đôi và phòng gia đình. **Main** — phòng 3+1 và phòng 4 người, chỉ dành cho người lớn. Trang bị đầy đủ tiện nghi hiện đại gồm máy giặt lồng ngang, nồi cơm điện, lò vi sóng và ấm đun nước.

03 — Clark The Village

Chỉ cách trường 1 phút đi bộ là hàng loạt tiện ích: siêu thị, nhà hàng, quán cà phê, tiệm massage và salon tóc.

04 — Cơ sở vật chất

Không gian sạch sẽ, được chăm chút và thiết kế vì sự tiện lợi

104 phòng học 1:1 và **8 phòng học nhóm**, cùng phòng gym, bàn bóng bàn, phòng tập yoga / pilates / nhảy K-POP, thư viện, phòng sinh hoạt chung, phòng họp, phòng chiếu phim, nhà ăn, phòng kiểm tra trình độ và phòng y tế.



Ngay vị trí đắc địa của “The Village” tại Clark, bao quanh là mọi tiện ích

Khu vực này giống như một đô thị mới hiện đại của Hàn Quốc, với bệnh viện, siêu thị, nhà hàng, quán cà phê, tiệm massage, khách sạn và sân golf đạt chuẩn quốc tế ở ngay gần. Lối đi được quy hoạch tốt cùng môi trường dễ chịu mang lại cuộc sống thoải mái cho người nước ngoài. TALK Language Academy tọa lạc tại đây, cho học viên một không gian ổn định để tập trung hoàn toàn vào việc học.





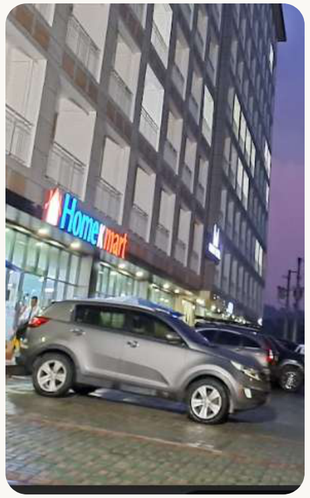



Vì sao chọn TALK?

VOCAB | READING | WRITING | GRAMMAR | LISTENING | SPEAKING

Khóa học thiết kế riêng theo từng mục tiêu

Các khóa học được thiết kế theo nhiều mục tiêu khác nhau — người lớn tuổi, thực tập, chuẩn bị working holiday, tiếng Anh thương mại hay golf — để bạn chọn đúng khóa và có trải nghiệm học tập trọn vẹn.

Học tăng cường có trọng điểm cho môn còn yếu

Trình độ của từng học viên được đánh giá kỹ theo từng môn. Những phần còn yếu sẽ được hỗ trợ tập trung, giúp xây dựng năng lực tiếng Anh cân bằng và tối đa hóa kết quả học tập.

Hệ thống giáo viên chuyên trách theo môn

Giáo viên chuyên môn phụ trách từng môn học, giúp nâng cao mức độ hiểu bài và mang lại kết quả rõ rệt, đồng thời cải thiện chất lượng giảng dạy tổng thể.

Giáo trình tối ưu cho 12 cấp độ

Bài kiểm tra trình độ nội bộ đánh giá chính xác năng lực tiếng Anh. Ở mỗi giai đoạn, giáo trình phù hợp nhất sẽ được ghép với học viên để cá nhân hóa việc học, bảo đảm trải nghiệm học tập có hệ thống và hiệu quả.

Vì sao chọn TALK?

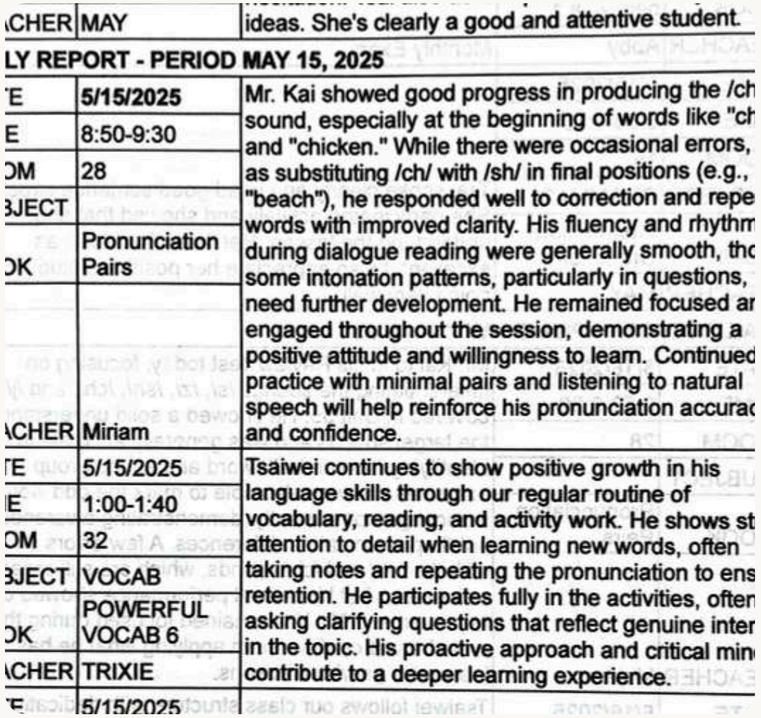

CHER	MAY	ideas. She's clearly a good and attentive student.
LY REPORT - PERIOD MAY 15, 2025		
E	5/15/2025	Mr. Kai showed good progress in producing the /ch sound, especially at the beginning of words like "ch and "chicken." While there were occasional errors, as substituting /ch/ with /sh/ in final positions (e.g., "beach"), he responded well to correction and repe words with improved clarity. His fluency and rhythm during dialogue reading were generally smooth, thc some intonation patterns, particularly in questions, need further development. He remained focused ar engaged throughout the session, demonstrating a positive attitude and willingness to learn. Continued practice with minimal pairs and listening to natural speech will help reinforce his pronunciation accurac and confidence.
E	8:50-9:30	
OM	28	
BJECT		
OK	Pronunciation Pairs	
CHER	Miriam	
TE	5/15/2025	Tsaiwei continues to show positive growth in his language skills through our regular routine of vocabulary, reading, and activity work. He shows st attention to detail when learning new words, often taking notes and repeating the pronunciation to ens retention. He participates fully in the activities, often asking clarifying questions that reflect genuine inter in the topic. His proactive approach and critical min contribute to a deeper learning experience.
IE	1:00-1:40	
OM	32	
BJECT	VOCAB	
OK	POWERFUL VOCAB 6	
CHER	TRIXIE	
E	5/15/2025	

Hệ thống phân cấp nội bộ chi tiết

- Đánh giá năng lực theo 12 cấp độ
- Đánh giá chi tiết cho từng môn học
- Học tập có trọng điểm và chiến lược để khắc phục điểm yếu



Kho học liệu phong phú

- Xác định trình độ qua bài kiểm tra xếp lớp.
- Cung cấp giáo trình phù hợp, chọn từ hơn 150 đầu sách



Học viên đến từ nhiều quốc tịch

Học viên từ nhiều quốc tịch cùng học tập trong một môi trường thúc đẩy việc học tiếng Anh và mở rộng tầm nhìn toàn cầu.

Chọn khóa học của bạn

ESL

Khóa học	Môn học	Giới thiệu	Cấu trúc
TALK 4	SPEAKING, READING GRAMMAR, LISTENING	Đây là khóa cơ bản được thiết kế theo trình độ hiện tại và mục tiêu của từng học viên. Giáo viên chuyên môn xác định điểm yếu của mỗi người và dạy 1:1 có trọng tâm để việc học đạt hiệu quả.	4 MTM
TALK 6	SPEAKING, READING, GRAMMAR LISTENING, WRITING, VOCA	Khóa 1:1 chuyên sâu bao quát mọi kỹ năng tiếng Anh, kể cả viết và từ vựng, hướng tới nâng cao năng lực toàn diện. Chương trình được cá nhân hóa tối ưu, giáo viên chuyên môn đưa ra phản hồi sâu sắc và dẫn dắt học viên lên trình độ cao hơn.	6 MTM
TALK 4 **Hybrid A**	SPEAKING, READING, GRAMMAR LISTENING, DEBATE, PRESENTATION	Khóa học kết hợp lớp 1:1 và lớp nhóm. Lớp 1:1 củng cố nền tảng, còn lớp nhóm cho phép học viên giao tiếp tiếng Anh với bạn học từ nhiều quốc tịch, nâng cao khả năng hội thoại thực tế. Thảo luận và thuyết trình giúp xây dựng sự tự tin.	4 MTM / 2SG
TALK 6 **Hybrid A**	SPEAKING, READING, GRAMMAR, LISTENING WRITING, VOCA, DEBATE, PRESENTATION	Đây là khóa nâng cao của TALK 4 Hybrid A, bổ sung viết và từ vựng vào các tiết 1:1. Khóa học tập trung tối đa hóa năng lực tiếng Anh thực dụng để đạt kết quả nhanh và rõ rệt.	6 MTM / 2SG
TALK 4 **Hybrid J**	SPEAKING, READING, GRAMMAR, LISTENING DEBATE, ARTFUL ENGLISH (7~10) WORLD ENGLISH (11~15)	Khóa học được thiết kế riêng cho học viên nhỏ tuổi. Lớp 1:1 củng cố nền tảng tiếng Anh, còn các lớp nhóm phù hợp lứa tuổi — ARTFUL ENGLISH và WORLD ENGLISH — mang lại trải nghiệm học tập vui vẻ và cuốn hút. Thảo luận giúp các em tự tin khi thuyết trình và sử dụng tiếng Anh một cách tự nhiên.	4 MTM / 2SG
TALK 6 **Hybrid J**	SPEAKING, READING, GRAMMAR, LISTENING WRITING, VOCA DEBATE ARTFUL ENGLISH (7~10) WORLD ENGLISH (11~15)	Tối đa hóa tiếng Anh thực dụng trong khóa nâng cao TALK 4 Hybrid J dành cho thiếu niên, kết hợp viết và từ vựng trong các tiết 1:1 được thiết kế riêng.	6 MTM / 2SG

04 — KHÓA HỌC TALK

Chọn khóa học của bạn

Khóa chuyên biệt

Khóa học	Môn học	Giới thiệu	Cấu trúc
TOEIC	LC, RC, WRITING, SPEAKING, TOEIC VOCAB	Khóa học củng cố đồng đều cả năm kỹ năng. Thông qua các bài thi thử và phản hồi chuyên môn, khóa học giúp bạn đạt điểm mục tiêu. Bạn cũng luyện tập trong môi trường giống thi thật, vừa nâng cao chiến lược làm bài vừa rèn kỹ năng giao tiếp tự nhiên.	6 MTM / 1G
IELTS	LC, RC, WRITING, SPEAKING, IELTS VOCAB	Khóa học cung cấp các tiết học có hệ thống và bài thi thử, giúp học viên chuẩn bị du học hoặc định cư đạt được điểm số mục tiêu.	6 MTM / 1G
GOLF	TRAVEL VOCAB, GOLF ENGLISH	Khóa học dạy các mẫu câu tiếng Anh dùng khi chơi golf ở nước ngoài, từ vựng du lịch thiết yếu và tiếng Anh đời sống, có thể chọn thêm phần học golf.	2 MTM
SENIOR	TRAVEL VOCAB, USEFUL EXPRESSIONS DIALOGUES, LISTENING	Khóa học cung cấp các tiết học cá nhân hóa về tiếng Anh du lịch, hội thoại hằng ngày, luyện nói và nghe. Mục tiêu là nâng cao khả năng nói thực tế, giúp bạn giao tiếp tự nhiên trong đời sống thường ngày.	4 MTM
BUSINESS	ESL, HRM ENGLISH, BUSINESS ENGLISH	Khóa học tập trung vào kỹ năng giao tiếp thực tế nơi công sở, bao gồm viết thư tín thương mại, thuyết trình, email và các chiến lược hội thoại chuyên nghiệp.	6 MTM
INTERNSHIP (8-week)	ESL, BUSINESS ENGLISH, HRM ENGLISH, OJT	Khóa 8 tuần đào tạo tiếng Anh thực hành cho môi trường khách sạn, nhà hàng và công sở, gồm hồ sơ xin việc, thư ứng tuyển, email và thuyết trình, kèm thực tập trực tiếp.	MTM 260 OJT 60 HOURS
BARISTA (8-week)	ESL, BUSINESS ENGLISH, HRM ENGLISH, OJT	Qua chương trình đào tạo 8 tuần, học viên có thể lấy chứng chỉ barista trong khi học ESL, tiếng Anh thương mại và tiếng Anh khách sạn — nhà hàng, cùng phần thực hành tại quán cà phê để nâng cao kỹ năng thực tế.	MTM 260 OJT 60 HOURS

KHÓA ESL

TALK 4

Lớp 1:1 cá nhân hóa / Giáo viên chuyên trách theo môn / Chương trình theo cấp độ

HỌC VIÊN SẼ HỌC ĐƯỢC GÌ?

Bắt đầu hành trình học tập của bạn một cách tự tin. Khóa học có 4 tiết mỗi ngày, giúp người mới bắt đầu hoặc người quay lại với tiếng Anh học mà không bị áp lực. Với các tiết 1:1 cá nhân hóa, bạn đi theo lộ trình phù hợp với trình độ và mục tiêu của mình, nhờ đó tiến bộ hiệu quả. Tất cả các mảng trọng yếu — nói, đọc, nghe và ngữ pháp — đều được cân bằng. Chúng tôi củng cố phần còn yếu và đào sâu phần bạn đã làm tốt, bảo đảm tiến bộ đều đặn. Hệ thống cấp độ rõ ràng cùng việc chọn giáo trình linh hoạt giúp việc học có hệ thống và hiệu quả. Sau bài kiểm tra trình độ, chúng tôi sẽ chọn giáo trình và chương trình phù hợp nhất cho bạn.

MTM: Lớp 1:1 (40 phút)

Số tiết	Môn học
MTM	SPEAKING
MTM	READING
MTM	GRAMMAR
MTM	LISTENING

CHI TIẾT KHÓA TALK4

SPEAKING (1:1)

Tiết học giúp bạn xây dựng độ trôi chảy và tư duy logic qua các cuộc trò chuyện tự nhiên và thảo luận về nhiều chủ đề. Bạn luyện các mẫu câu hữu ích hằng ngày, học từ vựng đúng ngữ cảnh và rèn khả năng diễn đạt ý tưởng rõ ràng.

READING (1:1)

Tiết học nâng cao khả năng nắm ý chính và dụng ý của tác giả trong nhiều loại văn bản. Bạn vượt qua lối dịch từng chữ bằng cách tìm hiểu cấu trúc, mạch văn và kiến thức nền, nhờ đó tăng cả tốc độ lẫn độ chính xác khi đọc.

GRAMMAR (1:1)

Tiết học trình bày các quy tắc ngữ pháp tiếng Anh một cách rõ ràng, có hệ thống. Bằng việc áp dụng vào câu thật, bạn sửa được những lỗi thường gặp, hiểu các cấu trúc phức tạp và củng cố nền tảng cho đọc, viết và nói.

LISTENING (1:1)

Tiết học rèn khả năng hiểu các giọng, cách phát âm và lối nói khác nhau trong tiếng Anh. Bạn luyện nghe chủ động để nắm ý nghĩa, ngữ điệu và dụng ý, nhờ đó phản hồi tự nhiên hơn trong tình huống thực tế.



KHÓA ESL

TALK 6

6 tiết 1:1 / Giáo viên giàu kinh nghiệm / Hệ thống 12 cấp độ

HỌC VIÊN SẼ HỌC ĐƯỢC GÌ?

Khóa học gồm 6 tiết 1:1 chuyên sâu mỗi ngày, được thiết kế để nâng cao hiệu quả năng lực tiếng Anh từ sơ cấp đến cao cấp. Kế hoạch học tập cá nhân hóa được xây dựng theo trình độ và mục tiêu của từng người, củng cố có hệ thống mọi mảng tiếng Anh. Điểm yếu ở nói, nghe, đọc và ngữ pháp được khắc phục qua luyện tập tập trung, trong khi điểm mạnh được phát triển thêm để năng lực cân bằng. Việc đánh giá trình độ chính xác bảo đảm học viên nhận được chương trình và giáo trình phù hợp nhất, mang lại lộ trình học hiệu quả.

MTM: Lớp 1:1 (40 phút)

Số tiết	Môn học
MTM	SPEAKING
MTM	READING
MTM	GRAMMAR
MTM	LISTENING
MTM	WRITING
MTM	VOCAB

CHI TIẾT KHÓA TALK6

SPEAKING (1:1)

Tiết học phát triển độ trôi chảy và tư duy logic, giúp học viên trò chuyện tự nhiên và thảo luận sâu về chủ đề cụ thể. Trọng tâm là luyện các mẫu câu thông dụng và từ vựng đúng ngữ cảnh, đồng thời rèn khả năng diễn đạt rõ ràng suy nghĩ và quan điểm của mình.

READING (1:1)

Tiết học nâng cao khả năng đọc văn bản thuộc nhiều lĩnh vực và hiểu chính xác ý chính cùng dụng ý của tác giả. Vượt khỏi việc diễn giải từng câu, học viên được rèn cách nắm cấu trúc và mạch văn, tích lũy kiến thức nền, tăng tốc độ đọc và độ chính xác khi hiểu.

GRAMMAR (1:1)

Tiết học trình bày có hệ thống các quy tắc ngữ pháp chính và cho học viên luyện áp dụng vào câu thật, giúp sửa lỗi ngữ pháp. Nhờ hiểu chính xác các cấu trúc câu phức tạp, học viên xây dựng nền tảng vững cho đọc, viết và nói.

LISTENING (1:1)

Tiết học cho học viên tiếp xúc với nhiều giọng và cách phát âm tiếng Anh, rèn khả năng theo kịp tốc độ nói và nắm những sắc thái tinh tế. Qua “nghe chủ động”, học viên nắm được bối cảnh và dụng ý tổng thể, phát triển khả năng phản hồi linh hoạt trong hội thoại thực tế.

WRITING (1:1)

Tiết học tập trung luyện viết tự do. Vượt khỏi bài tập làm văn đơn thuần, học viên học có hệ thống về cấu trúc đoạn và tính logic, viết nhiều loại văn bản để rèn kỹ năng viết thực dụng. Nhờ vậy, học viên diễn đạt ý tưởng rõ ràng hơn và chính xác hơn về ngữ pháp.



KHÓA ESL

TALK4 Hybrid A

Lớp 1:1 cá nhân hóa / Lớp nhóm 1:8 / Chương trình lấy học viên làm trung tâm

HỌC VIÊN SẼ HỌC ĐƯỢC GÌ?

Đây là khóa tăng cường gồm 4 tiết 1:1 và 2 tiết học nhóm với giáo viên Philippines mỗi ngày, chuyên sâu hơn TALK4. Khóa học được thiết kế để học viên không chỉ học 1:1 theo từng kỹ năng mà còn tham gia lớp nhóm để luyện thảo luận và thuyết trình bằng tiếng Anh một cách hiệu quả. Lớp nhóm có quy mô nhỏ, **tối đa 8 học viên**, cho phép tương tác tích cực và luyện giao tiếp như ngoài đời. Thảo luận với bạn học có góc nhìn đa dạng giúp nâng cao khả năng giải quyết vấn đề và tư duy logic — những trải nghiệm quý giá mà việc tự học không thể mang lại. Ngoài ra, việc cho và nhận phản hồi khi thuyết trình giúp xây dựng sự tự tin và củng cố kỹ năng thực tế. Chương trình chia thành 12 cấp độ, giáo trình được tối ưu theo kết quả kiểm tra trình độ của từng người, và có thể áp dụng cấp độ khác nhau cho từng môn nếu cần.

MTM: Lớp 1:1 (40 phút)

Số tiết	Môn học
MTM	SPEAKING
MTM	READING
MTM	GRAMMAR
MTM	LISTENING
GROUP 1	PRESENTATION
GROUP 2	DEBATE

CHI TIẾT TALK4 HYBRID A

SPEAKING (1:1)

Tiết học phát triển độ trôi chảy và tư duy logic, giúp học viên trò chuyện tự nhiên và thảo luận sâu về chủ đề cụ thể. Học viên luyện các mẫu câu thông dụng và từ vựng đúng ngữ cảnh, đồng thời học cách diễn đạt rõ ràng suy nghĩ và quan điểm.

READING (1:1)

Tiết học nâng cao khả năng đọc văn bản thuộc nhiều lĩnh vực và hiểu chính xác ý chính cùng dụng ý của tác giả. Vượt khỏi mức hiểu từng câu, học viên học cách nắm cấu trúc và mạch văn, tích lũy kiến thức nền, cải thiện tốc độ và độ chính xác khi đọc.

GRAMMAR (1:1)

Tiết học trình bày có hệ thống các quy tắc ngữ pháp trọng yếu và cho học viên luyện áp dụng vào câu thật, giúp sửa lỗi ngữ pháp. Nhờ hiểu chính xác cấu trúc câu phức tạp, học viên xây dựng nền tảng vững cho đọc, viết và nói.

LISTENING (1:1)

Tiết học giúp học viên quen với nhiều giọng và cách phát âm tiếng Anh, rèn khả năng theo kịp tốc độ nói và nắm sắc thái tinh tế. Qua “nghe chủ động”, học viên nắm được bối cảnh và dụng ý tổng thể, phát triển khả năng phản hồi linh hoạt trong hội thoại đời thực.

GROUP (1:8)

Khóa học gồm lớp Debate và lớp Pronunciation. Ở Debate, học viên học cách trình bày quan điểm một cách logic về chủ đề cụ thể; ở Pronunciation, trọng tâm là phát âm và ngữ điệu chuẩn, giúp học viên giao tiếp tự tin.



KHÓA ESL

TALK6 Hybrid A

6 tiết 1:1 / 2 tiết nhóm / Năng lực cân bằng

HỌC VIÊN SẼ HỌC ĐƯỢC GÌ?

Khóa chuyên sâu này gồm 6 tiết 1:1 và 2 tiết nhóm mỗi ngày, được thiết kế để nâng cao hiệu quả năng lực tiếng Anh cho người học từ sơ cấp đến cao cấp. Kế hoạch học tập cá nhân hóa được xây dựng theo trình độ và mục tiêu của từng người, củng cố có hệ thống mọi mảng tiếng Anh. Điểm yếu ở nói, nghe, đọc và ngữ pháp được khắc phục qua luyện tập tập trung, còn điểm mạnh được phát triển thêm để năng lực cân bằng. Việc đánh giá trình độ chính xác bảo đảm học viên nhận được chương trình và giáo trình phù hợp nhất, mang lại lộ trình học hiệu quả.

MTM: Lớp 1:1 (40 phút)

Số tiết	Môn học
MTM	SPEAKING
MTM	READING
MTM	GRAMMAR
MTM	LISTENING
MTM	WRITING
MTM	VOCAB
GROUP 1	PRESENTATION
GROUP 2	DEBATE



CHI TIẾT KHÓA TALK6 HYBRID A

SPEAKING (1:1)

Tiết học giúp học viên nâng cao độ trôi chảy và củng cố tư duy logic, để có thể tham gia hội thoại tự nhiên và những cuộc thảo luận có chiều sâu về nhiều chủ đề. Học viên luyện dùng các mẫu câu thông dụng và từ vựng liên quan, đồng thời học cách diễn đạt rõ ràng ý tưởng và quan điểm.

READING (1:1)

Tiết học phát triển khả năng đọc tài liệu thuộc nhiều lĩnh vực và xác định chính xác ý chính cùng mục đích của người viết. Vượt khỏi mức hiểu câu cơ bản, học viên học cách nhận ra cách tổ chức và tính mạch lạc của văn bản, mở rộng kiến thức nền, nâng cao cả tốc độ lẫn độ chuẩn xác khi đọc.

GRAMMAR (1:1)

Tiết học bao quát kỹ các nguyên tắc ngữ pháp quan trọng và cho học viên luyện áp dụng vào ngữ cảnh thực tế, nhờ đó sửa được lỗi ngữ pháp. Khi đã nắm vững các mẫu câu phức tạp, học viên có nền tảng vững chắc hỗ trợ cho đọc, viết và nói.

LISTENING (1:1)

Tiết học rèn cho học viên nhận ra và hiểu được nhiều giọng cùng phong cách phát âm tiếng Anh, nâng cao khả năng theo kịp lời nói nhanh hoặc nhiều hàm ý. Qua các hoạt động nghe chủ động, học viên phát triển kỹ năng nắm thông điệp chính và phản hồi phù hợp, sẵn sàng cho giao tiếp trôi chảy, tự nhiên trong đời sống.

WRITING (1:1)

Tiết học khuyến khích học viên viết tự do, đồng thời dần học cấu trúc đoạn và cách tổ chức logic đúng chuẩn. Qua việc tạo ra nhiều loại văn bản, học viên phát triển kỹ năng viết thực dụng, giúp diễn đạt ý tưởng rõ ràng và dùng ngữ pháp chính xác hơn.

VOCAB (1:1)

Tiết học giúp học viên mở rộng vốn từ bằng cách tìm hiểu nghĩa của từ cùng từ đồng nghĩa, trái nghĩa và các cụm từ liên quan. Qua thảo luận và giải thích bằng tiếng Anh với giáo viên, học viên hiểu sâu và thực dụng hơn về từng từ.

GROUP (1:8)

Khóa học gồm lớp Debate và Pronunciation. Ở Debate, người học luyện xây dựng và trình bày lập luận chặt chẽ về nhiều chủ đề; ở Pronunciation, trọng tâm là phát âm rõ ràng, trọng âm và nhịp điệu đúng, giúp học viên nói với sự tự tin.

KHÓA ESL

TALK4 Hybrid J

Nâng cao kỹ năng tranh biện, tư duy phản biện và làm việc nhóm

HỌC VIÊN SẼ HỌC ĐƯỢC GÌ?

Đây là khóa nâng cao dành cho thiếu niên trong chương trình TALK4 Hybrid, gồm 4 tiết 1:1 và 2 tiết nhóm mỗi ngày. Lớp nhóm nhỏ, **tối đa 8 học viên**, tạo môi trường để các em phát triển kỹ năng giao tiếp thực tế một cách tự nhiên qua tương tác tích cực. Tranh biện nâng cao khả năng giải quyết vấn đề và tư duy logic, còn thuyết trình kèm phản hồi giúp các em tự tin và vững vàng hơn trong thực tế.

MTM: Lớp 1:1 (40 phút)

Số tiết	Môn học
MTM	SPEAKING
MTM	READING
MTM	GRAMMAR
MTM	LISTENING
GROUP 1	ARTFUL ENGLISH / WORLD ENGLISH
GROUP 2	DEBATE

CHI TIẾT TALK4 HYBRID J

SPEAKING (1:1)

Tiết học xây dựng độ trôi chảy và tư duy logic, giúp học viên trò chuyện tự nhiên và thảo luận sâu về chủ đề cụ thể. Học viên luyện các mẫu câu thông dụng và từ vựng đúng ngữ cảnh, đồng thời học cách diễn đạt rõ ràng suy nghĩ và quan điểm.

GRAMMAR (1:1)

Tiết học trình bày có hệ thống các quy tắc ngữ pháp trọng yếu và cho học viên luyện áp dụng vào câu thật, giúp sửa lỗi ngữ pháp. Nhờ hiểu chính xác cấu trúc câu phức tạp, học viên xây dựng nền tảng vững cho đọc, viết và nói.

Artful English / World English Class (1:8)

Artful English được thiết kế để khơi gợi hứng thú với tiếng Anh cho các bé, phù hợp lứa tuổi 7 đến 10. Lớp World English dành cho 11 đến 15 tuổi, khám phá lịch sử và văn hóa thế giới theo cách thú vị, vừa nuôi dưỡng tư duy phản biện vừa nâng cao tiếng Anh. Qua học nhóm nhỏ và học 1:1, các em luyện nói và chia sẻ bằng tiếng Anh, dần xây dựng sự tự tin. Điều này giúp các em hiểu vai trò của tiếng Anh trên thế giới và sẵn sàng cho những cấp học cao hơn.

READING (1:1)

Tiết học nâng cao khả năng đọc văn bản thuộc nhiều lĩnh vực và hiểu chính xác ý chính cùng dụng ý của tác giả. Vượt khỏi mức hiểu từng câu, học viên học cách nắm cấu trúc và mạch văn, tích lũy kiến thức nền, nâng cao tốc độ và độ chính xác khi đọc.

LISTENING (1:1)

Tiết học cho học viên tiếp xúc với nhiều giọng và cách phát âm tiếng Anh, rèn khả năng theo kịp tốc độ nói và nắm sắc thái tinh tế. Qua "nghe chủ động", học viên nắm được bối cảnh và dụng ý tổng thể, phát triển khả năng phản hồi linh hoạt trong hội thoại đời thực.

Group Debate (1:8)

Tiết học dạy kỹ năng thảo luận có thể dùng ở trường và trong đời sống, củng cố khả năng giao tiếp tiếng Anh và tư duy logic qua các hoạt động xoay quanh thuyết trình và tranh biện. Học viên tự do chia sẻ ý tưởng trong môi trường hợp tác, dần trở thành người giao tiếp tự tin.



KHÓA ESL

TALK6 Hybrid J

Khóa nâng cao cho thiếu niên / 6 tiết 1:1 / 2 tiết nhóm

HỌC VIÊN SẼ HỌC ĐƯỢC GÌ?

Khóa TALK6 Hybrid dành cho thiếu niên là khóa nâng cao, gồm 6 tiết 1:1 và 2 tiết nhóm mỗi ngày. Lớp nhóm nhỏ, **tối đa 8 học viên**, tạo môi trường để các em phát triển kỹ năng giao tiếp thực tế một cách tự nhiên qua tương tác tích cực. Tranh biện nâng cao khả năng giải quyết vấn đề và tư duy logic, còn thuyết trình kèm phản hồi giúp các em tự tin và vững vàng hơn trong thực tế.

CHI TIẾT TALK6 HYBRID J

SPEAKING (1:1)

Tiết học xây dựng độ trôi chảy và tư duy phản biện, giúp học viên tham gia hội thoại tự nhiên, dùng từ vựng phù hợp và diễn đạt ý tưởng rõ ràng, tự tin.

GRAMMAR (1:1)

Tiết học trình bày có hệ thống các quy tắc ngữ pháp thiết yếu và cho học viên luyện áp dụng vào câu thật, giúp sửa lỗi ngữ pháp. Khi nắm vững các cấu trúc câu phức tạp, học viên củng cố nền tảng cho đọc, viết và nói.

WRITING (1:1)

Tiết học chú trọng phát triển khả năng viết tự tin và mạch lạc. Vượt khỏi mức viết cơ bản, học viên luyện chia đoạn có cấu trúc, tổ chức logic và soạn nhiều loại văn bản, qua đó củng cố kỹ năng viết thực dụng, cách diễn đạt rõ ràng và độ chính xác về ngữ pháp.

Artful English / World English Class (1:8)

Artful English được thiết kế để khơi gợi hứng thú với tiếng Anh cho các bé. Trẻ 7–10 tuổi khám phá lịch sử và văn hóa thế giới qua World English, đồng thời phát triển tư duy phản biện và năng lực ngôn ngữ; học viên 11–15 tuổi cũng có thể tham gia. Các tiết nhóm nhỏ và 1:1 cho nhiều cơ hội luyện nói, xây dựng sự tự tin và giúp học viên hiểu vai trò toàn cầu của tiếng Anh, sẵn sàng cho những cấp học cao hơn.

READING (1:1)

Tiết học phát triển khả năng hiểu văn bản qua việc nắm ý chính, dụng ý của tác giả, cấu trúc và mạch văn, đồng thời nâng cao tốc độ và độ chính xác khi đọc.

LISTENING (1:1)

Tiết học giúp học viên quen với nhiều giọng và cách phát âm tiếng Anh, rèn khả năng theo kịp nhịp nói và nắm sắc thái tinh tế. Qua nghe chủ động, học viên nắm bối cảnh và dụng ý tổng thể, nâng cao khả năng phản hồi tự nhiên, tự tin trong hội thoại đời thực.

VOCAB (1:1)

Tiết học mở rộng vốn từ của học viên bằng cách dạy nghĩa của từ cùng từ đồng nghĩa, trái nghĩa và các cách diễn đạt liên quan. Học viên hiểu sâu hơn nhờ phần giải thích bằng tiếng Anh và trao đổi tương tác với giáo viên.

Group Debate (1:8)

Tiết học phát triển kỹ năng thảo luận cho trường học và đời sống hằng ngày. Qua thuyết trình và tranh biện, học viên nâng cao khả năng giao tiếp tiếng Anh và tư duy phản biện, tự tin trình bày ý tưởng hiệu quả trong môi trường hợp tác.

MTM: Lớp 1:1 (40 phút)

Số tiết	Môn học
MTM	SPEAKING
MTM	READING
MTM	GRAMMAR
MTM	LISTENING
MTM	WRITING
MTM	VOCAB
GROUP 1	ARTFUL ENGLISH / WORLD ENGLISH
GROUP 2	DEBATE



KHÓA CHUYÊN BIỆT

TOEIC

Luyện thi sát thực tế / Học tiếng Anh cân bằng / Tăng lợi thế nghề nghiệp

HỌC VIÊN SẼ HỌC ĐƯỢC GÌ?

Khóa học được tối ưu cho việc luyện thi TOEIC, gồm 6 tiết 1:1 và 1 tiết nhóm mỗi ngày. Học viên còn làm hai bài thi thử TOEIC mỗi tuần để theo dõi tiến bộ một cách khách quan. Khóa học không chỉ hướng tới điểm cao mà còn phát triển năng lực tiếng Anh toàn diện ở nghe, nói và đọc hiểu. Các tiết LC và RC củng cố chiến lược làm bài qua việc ôn và luyện thêm đề cũ, còn các tiết ngữ pháp và nói nâng cao cả độ chính xác lẫn khả năng diễn đạt. Tiết từ vựng được tổ chức theo nhóm nhỏ, mang lại cách học từ có hệ thống và thú vị, qua đó cải thiện khả năng dùng tiếng Anh thực tế.

CHI TIẾT KHÓA TOEIC

LC (Listening Comprehension)

Tiết học tập trung luyện nghe TOEIC, dùng đề cũ và tài liệu bổ sung để rèn kỹ năng sát thi thật. Việc tiếp xúc với nhiều giọng và cách phát âm giúp cải thiện tốc độ nghe và khả năng hiểu.

RC (Reading Comprehension)

Tiết học dùng bài luyện đọc TOEIC để nâng cao cả tốc độ lẫn độ chính xác. Học viên học các chiến lược nắm bối cảnh và tìm thông tin chi tiết.

SPEAKING (1:1)

Học viên luyện các mẫu câu tiếng Anh hằng ngày và học cách trình bày quan điểm một cách logic về nhiều chủ đề, qua đó nâng cao cả độ trôi chảy lẫn sự tự tin.

GRAMMAR (1:1)

Học viên học có hệ thống các quy tắc ngữ pháp cơ bản để viết và nói chính xác hơn, sửa lỗi và hiểu được những câu phức tạp.

TOEIC VOCAB (Group)

Học viên ôn các từ vựng trọng tâm của TOEIC và rèn cách dùng từ. Các bài kiểm tra nhanh và hoạt động làm việc học từ hiệu quả và thú vị hơn.

MTM: Lớp 1:1 (40 phút)

Số tiết	Môn học
MTM	LC
MTM	LC
MTM	RC
MTM	RC
MTM	GRAMMAR
MTM	SPEAKING
GROUP 1	TOEIC VOCAB



KHÓA CHUYÊN BIỆT

IELTS

Luyện thi / Tối ưu cho du học & định cư / Tăng lợi thế việc làm

HỌC VIÊN SẼ HỌC ĐƯỢC GÌ?

Khóa học gồm 6 tiết 1:1 và 1 tiết nhóm mỗi ngày, được tối ưu cho học viên chuẩn bị định cư hoặc nhập học đại học ở nước ngoài. Cứ hai tuần, học viên làm một bài thi thử IELTS để đánh giá năng lực khách quan, rồi dựa vào kết quả để xây dựng chiến lược học tập riêng nhằm đạt điểm mục tiêu. Khóa học không chỉ chú trọng kết quả thi mà còn củng cố năng lực tiếng Anh tổng thể cần cho học thuật và đời sống. Các tiết Listening và Reading nâng cao khả năng hiểu và giải quyết vấn đề qua đề cũ và bài tập nâng cao; các tiết Writing và Speaking phát triển khả năng diễn đạt và tư duy logic cần cho bài luận, thuyết trình và phỏng vấn. Khóa IELTS đặt nền cho thành công học thuật lâu dài và sự hòa nhập suôn sẻ ở nước ngoài, giúp học viên giao tiếp tự tin và có sức cạnh tranh trên trường quốc tế.

MTM: Lớp 1:1 (40 phút)

Số tiết	Môn học
MTM	LC
MTM	LC
MTM	RC
MTM	RC
MTM	WRITING
MTM	SPEAKING
GROUP 1	IELTS VOCAB



CHI TIẾT KHÓA IELTS

LC (Listening Comprehension)

Phần luyện tập trung vào kỹ năng nghe IELTS qua các bài thi thử, đề thi cũ và tài liệu bổ sung để rèn kỹ năng sát thi thật. Việc tiếp xúc với nhiều giọng và cách phát âm nâng cao cả tốc độ nghe lẫn khả năng hiểu.

RC (Reading Comprehension)

Học viên nâng cao kỹ năng đọc IELTS qua các bài đọc trong đề thi thử, cải thiện cả tốc độ và độ chính xác. Các em cũng phát triển kỹ thuật đọc chiến lược để nắm bối cảnh tổng thể và tìm nhanh những chi tiết then chốt.

SPEAKING (1:1)

Học viên luyện hội thoại tiếng Anh thực tế và phát triển khả năng trình bày quan điểm một cách logic về nhiều chủ đề, qua đó nâng cao cả độ trôi chảy lẫn sự tự tin

GRAMMAR (1:1)

Học viên học có hệ thống các quy tắc ngữ pháp cơ bản để viết và nói chính xác hơn, đồng thời phát triển khả năng sửa lỗi ngữ pháp và hiểu các cấu trúc câu phức tạp.

IELTS VOCAB (Group)

Học viên tập trung vào những từ vựng thiết yếu thường gặp trong đề thi, nâng cao khả năng dùng từ. Các bài kiểm tra nhanh và hoạt động tương tác làm việc học từ hiệu quả và thú vị hơn.

KHÓA CHUYÊN BIỆT

GOLF

Học golf / Luyện tiếng Anh thực dụng / Kỹ năng giao tiếp quốc tế

HỌC VIÊN SẼ HỌC ĐƯỢC GÌ?

Khóa học được thiết kế riêng cho người muốn vừa học tiếng Anh vừa nâng cao kỹ năng chơi golf. Khóa học kết hợp việc học ngôn ngữ với các buổi tập golf thực tế, cho phép phát triển cân bằng cả hai. Học viên nắm được từ vựng du lịch thiết yếu và dùng chúng tự nhiên trong các tình huống đời thường, đồng thời học thuật ngữ golf và những mẫu câu tiếng Anh thông dụng trên sân, nhờ đó tự tin giao tiếp ở môi trường quốc tế. Các tiết học dùng giáo trình do TALK Academy tự biên soạn để bảo đảm việc học có hệ thống và hiệu quả. Phần golf chia thành các buổi tập trong nhà có trọng tâm và các buổi tập thực tế trên sân, mang lại cả nền tảng lẫn trải nghiệm thật. Qua khóa học này, bạn sẽ tự tin chơi golf bằng tiếng Anh ở bất cứ đâu trên thế giới.

MTM: Lớp 1:1 (40 phút)

Số tiết	Môn học
MTM	TRAVEL VOCAB
MTM	GOLF ENGLISH
ADDITIONAL LESSON	GOLF FIELD LESSON
ADDITIONAL LESSON	DRIVING RANGE LESSON

CHI TIẾT KHÓA GOLF

Từ vựng du lịch

Khóa Từ vựng du lịch được thiết kế để dạy một cách có hệ thống những từ và mẫu câu cần thiết khi đi nước ngoài. Dùng giáo trình do TALK Academy tự biên soạn, học viên luyện tiếng Anh thường dùng trong các tình huống du lịch thật như làm thủ tục ở sân bay, nhận phòng khách sạn, gọi món ở nhà hàng và mua sắm. Thay vì chỉ học thuộc từ, học viên được hướng dẫn tự đặt câu và chủ động dùng trong hội thoại, nhờ đó tự tin giao tiếp trong nhiều tình huống suốt chuyến đi.

Tiếng Anh golf

Khóa Tiếng Anh golf bao quát cả thuật ngữ chuyên môn lẫn tiếng Anh thực dụng dùng trên sân, được thiết kế để học một cách tự nhiên. Học viên luyện ngôn ngữ cho nhiều tình huống: chuẩn bị vào vòng đấu, đặt giờ tee, trò chuyện với caddie và giao lưu với bạn chơi sau trận. Dùng tài liệu riêng của TALK Academy, các bài tập thực hành lặp lại giúp học viên ghi nhớ câu và dùng tự tin. Sau khi luyện đủ, học viên có thể giao tiếp trôi chảy bằng tiếng Anh trong các chuyến golf hoặc giải đấu quốc tế.



KHÓA CHUYÊN BIỆT

SENIOR

Mọi lứa tuổi đều tham gia được / Tiếng Anh hội thoại tự nhiên / Lấy lại sự tự tin

HỌC VIÊN SẼ HỌC ĐƯỢC GÌ?

Khóa học dành cho những ai muốn tiếng Anh không chỉ là môn thi mà trở thành công cụ giao tiếp thật sự. Được tối ưu cho người mơ ước du lịch và giao lưu văn hóa toàn cầu, khóa học tập trung vào tiếng Anh thực dụng cho du lịch, đời sống, hội thoại và nghe. Với tài liệu do TALK Academy tự biên soạn, người học ở mọi trình độ đều có chương trình cá nhân hóa phù hợp với năng lực của mình. Vượt khỏi lối học nặng ngữ pháp truyền thống, khóa học đề cao luyện hội thoại thực tế, giúp học viên tự tin trò chuyện với người nước ngoài và cuối cùng đạt trình độ nói nâng cao.

MTM: Lớp 1:1 (40 phút)

Số tiết	Môn học
MTM	SPEAKING
MTM	TRAVEL VOCAB
MTM	USEFUL EXPRESSIONS
MTM	DIALOGUES

CHI TIẾT KHÓA SENIOR

TRAVEL VOCAB (Luyện từ vựng du lịch chuyên sâu)

Khóa học dùng tài liệu được biên soạn riêng, tập hợp những từ vựng du lịch thiết yếu. Thay vì học thuộc đơn thuần, học viên luyện áp dụng từ vào tình huống du lịch thật, nhờ đó ghi nhớ vững và giao tiếp tự nhiên.

DIALOGUES (Luyện hội thoại thực chiến)

Dựa trên nhiều kịch bản do TALK Language Academy xây dựng, học viên tham gia luyện hội thoại sát với đời thực. Từ đối thoại cơ bản đến thảo luận nâng cao, việc luyện tập có hệ thống bảo đảm người học giao tiếp trôi chảy và tự tin trong mọi bối cảnh.

USEFUL EXPRESSIONS (Thành thạo hội thoại hằng ngày)

Với tài liệu tập trung vào các mẫu câu thiết yếu hằng ngày, học viên luyện lặp lại cho đến khi dùng tiếng Anh tự nhiên như tiếng mẹ đẻ. Khóa học giúp người học ghi nhớ sâu các mẫu câu thường ngày, trò chuyện trôi chảy trong mọi tình huống.

LISTENING (Nghe để nói được)

Với kho tài liệu nghe phong phú về nhiều chủ đề và tình huống đời thực, học viên rèn khả năng hiểu chính xác cách phát âm của người bản xứ. Việc luyện tập không dừng ở nghe thụ động — người học chủ động nói lại điều mình nghe, nhờ đó nâng cao kỹ năng nghe, năng lực ngôn ngữ tổng thể và sự tự tin khi giao tiếp bằng tiếng Anh.



KHÓA CHUYÊN BIỆT

BUSINESS

Tiếng Anh chuyên nghiệp / Tiến tới tiếng Anh thương mại quốc tế / Học nhanh, chuyên sâu

HỌC VIÊN SẼ HỌC ĐƯỢC GÌ?

Khóa học được thiết kế để nâng cao nhanh chóng và hiệu quả năng lực tiếng Anh chuyên nghiệp cần có trong thời đại toàn cầu. Khóa học phù hợp với người chuẩn bị working holiday, sinh viên nhắm tới việc làm ở nước ngoài và người đi làm cần tiếng Anh trong công việc. Ở cấp nền tảng, các tiết ESL dạy theo trình độ của từng người, từng bước xây dựng năng lực ngôn ngữ phù hợp với môi trường công sở. Người học luyện những phần giao tiếp thiết yếu nơi làm việc, gồm giới thiệu bản thân, viết hồ sơ xin việc, email và báo cáo, cũng như họp hành, hội thảo và thuyết trình.

Với người đã có nền tiếng Anh vững, các khóa nâng cao thiên về HRM nhắm tới những ngành cụ thể như khách sạn và nhà hàng, dùng tài liệu chuyên ngành và đào tạo theo tình huống để phát triển năng lực tiếng Anh dùng được ngay trong thực tế.

Khóa học không chỉ chú trọng luyện thi mà còn phát triển kỹ năng giao tiếp thật sự và tư duy kinh doanh toàn cầu. Qua chuyên môn và chương trình bài bản của TALK Language Academy, người học củng cố lợi thế cạnh tranh và có được sự tự tin để thành công trên trường quốc tế.

MTM: Lớp 1:1 (40 phút)

Số tiết	Môn học
MTM	ESL
MTM	ESL
MTM	BUSINESS
MTM	BUSINESS
MTM	HRM
MTM	HRM

CHI TIẾT KHÓA BUSINESS

ESL (Tiếng Anh nền tảng)

Người học nhận được chỉ dẫn riêng dựa trên đánh giá chi tiết về trình độ của mình. Điều này tạo nền tảng vững về ngữ pháp, từ vựng và mẫu câu cơ bản, làm bệ đỡ ổn định để mở rộng sang tiếng Anh thương mại sau này. Ngay từ giai đoạn nền tảng, học viên cũng rèn những kỹ năng ngôn ngữ gắn với tình huống công việc thực tế, bảo đảm chuyển tiếp mượt mà lên các khóa nâng cao.

BUSINESS (Tiếng Anh thực dụng)

Phần đào tạo tập trung vào những tình huống thường gặp trong môi trường kinh doanh quốc tế. Học viên luyện giới thiệu bản thân, viết hồ sơ xin việc, email và báo cáo, họp hành và hội thảo, thuyết trình cùng các chuyến công tác. Kết hợp giáo trình với nhiều bài mô phỏng, người học tiếp thu kỹ năng giao tiếp thực dụng và có hệ thống, nhờ đó vừa có năng lực chuyên môn cho công việc vừa tự tin giao tiếp trong môi trường toàn cầu.

HRM

Khóa học rèn những kỹ năng ngôn ngữ dùng được ngay trong các môi trường làm việc cụ thể, kể cả ngành dịch vụ như khách sạn và nhà hàng. Với giáo trình chuyên ngành và cách học theo tình huống, học viên trải nghiệm bối cảnh sát thực tế, qua đó nâng cao không chỉ khả năng dùng ngôn ngữ mà cả tính thích ứng và kỹ năng xử lý vấn đề. Khóa học đặc biệt phù hợp với người muốn làm việc ở nước ngoài hoặc theo đuổi sự nghiệp trong ngành dịch vụ quốc tế.

KHÓA CHUYÊN BIỆT

INTERNSHIP

Thực tập tại khách sạn · khai giảng mỗi thứ Hai · 8 tuần
Dành cho người chuẩn bị working holiday hoặc cần nâng cao tiếng Anh thương mại

HỌC VIÊN SẼ HỌC ĐƯỢC GÌ?

Trước khi bắt đầu **Working Holiday**, chúng tôi khuyến nghị khóa đào tạo thực hành này. Bạn có thể tham gia **On-the-Job Training (OJT)** tại **M STAY Hotel**, nằm rất gần trường. (OJT nghĩa là học bằng cách làm việc thật tại nơi làm việc thật.) Trong khóa này, bạn sẽ thực hành: nghiệp vụ lễ tân khách sạn · trả lời điện thoại · giao tiếp với khách và đồng nghiệp. Qua trải nghiệm này, bạn không chỉ học nghiệp vụ khách sạn mà còn nâng cao tiếng Anh thực dụng để phục vụ khách trong nhiều tình huống.
Không yêu cầu trình độ tiếng Anh khi ghi danh.

Khóa 8 tuần (học trên lớp + OJT) – 2,650 USD

- **4 tuần đầu: chỉ học trên lớp**
  - Trọng tâm: tiếng Anh thương mại và HRM (Quản trị nhân sự)
  - 8 tiết 1:1 mỗi ngày (40 tiết/tuần)
  - Chương trình theo cấp độ: Sơ cấp → ESL6 + Business English1 + HRM1 · Trung cấp/Cao cấp → ESL4 + Business English2 + HRM2
- **4 tuần sau: học trên lớp + OJT**
  - 5 tiết 1:1 mỗi ngày (25 tiết/tuần)
  - ESL1 + Business English2 + HRM2
  - Học viên sơ cấp chỉ chuyển sang Business English hoặc HRM sau khi hoàn thành giáo trình ESL
  - 3 giờ OJT mỗi ngày (15 giờ/tuần)

Tổng cộng: 260 tiết 1:1 & 60 giờ OJT

OJT thực tập khách sạn – Nội dung đào tạo

Trong thời gian OJT thực tập khách sạn, học viên sẽ học và thực hành:

- Nghiệp vụ lễ tân quầy tiếp đón
- Trả lời điện thoại và giải đáp thắc mắc của khách
- Quy trình nhận phòng và trả phòng
- Giao tiếp với khách và đồng nghiệp
- Vận hành hằng ngày và chuẩn mực phục vụ






KHÓA CHUYÊN BIỆT

BARISTA

Thực tập tại quán cà phê · khai giảng mỗi thứ Hai · 8 tuần
Dành cho người chuẩn bị working holiday hoặc cần nâng cao tiếng Anh thương mại

HỌC VIÊN SẼ HỌC ĐƯỢC GÌ?

Trước khi bắt đầu **Working Holiday**, chúng tôi khuyến nghị khóa đào tạo thực hành này. Bạn có thể tham gia **On-the-Job Training (OJT)** tại **Blue Shaka Café**, nằm rất gần trường. (OJT nghĩa là học bằng cách làm việc thật tại nơi làm việc thật.) Trong khóa này, bạn sẽ thực hành: pha chế đồ uống và tạo hình latte đơn giản · chuẩn bị món ăn trong quán · giao tiếp với khách và đồng nghiệp. Qua trải nghiệm này, bạn không chỉ học nghiệp vụ quán cà phê và barista mà còn nâng cao tiếng Anh thực dụng để phục vụ khách trong nhiều tình huống. **Không yêu cầu trình độ tiếng Anh khi ghi danh.**

Khóa 8 tuần (học trên lớp + OJT) – 2,900 USD

- **4 tuần đầu: chỉ học trên lớp**
  - Trọng tâm: tiếng Anh thương mại và HRM (Quản trị nhân sự)
  - 8 tiết 1:1 mỗi ngày (40 tiết/tuần)
  - Chương trình theo cấp độ: Sơ cấp → ESL6 + Business English1 + HRM1 · Trung cấp/Cao cấp → ESL4 + Business English2 + HRM2
- **4 tuần sau: học trên lớp + OJT**
  - 5 tiết 1:1 mỗi ngày (25 tiết/tuần)
  - ESL1 + Business English2 + HRM2
  - Học viên sơ cấp chỉ chuyển sang Business English hoặc HRM sau khi hoàn thành giáo trình ESL
  - 3 giờ OJT mỗi ngày (15 giờ/tuần)

Tổng cộng: 260 tiết 1:1 & 60 giờ OJT

Khóa OJT barista – Nội dung đào tạo

Trong thời gian OJT barista, học viên sẽ học và thực hành:

- Nén cà phê (tamping, espresso)
- Đánh sữa (steaming)
- Hiệu chỉnh chiết xuất (calibration)
- Tiêu chuẩn: nguyên liệu đồ uống, định lượng sữa và espresso
- Quy trình vệ sinh

Khi hoàn thành, học viên sẽ nhận **Chứng chỉ Barista (Q-ACP Award Certificate)**







Thời khóa biểu

Thứ Hai đến thứ Sáu (trừ cuối tuần & ngày lễ)

Thời gian	Số tiết
7:15 – 8:00	GIỜ ĂN SÁNG
8:50 – 9:30	1st
9:40 – 10:20	2nd
10:30 – 11:10	3rd
11:20 – 12:00	4th
12:00 – 13:00	GIỜ ĂN TRƯA
13:00 – 13:40	5th
13:50 – 14:30	6th
14:40 – 15:20	7th
15:30 – 16:10	8th
16:20 – 17:00	9th
17:10 – 17:50	10th
17:50 – 18:50	GIỜ ĂN TỐI



05 — BẢNG HỌC PHÍ

Học phí

Phí ghi danh: USD 100

Khóa học	1W	2W	3W	4W	6W	8W	12W	24W
1 CLASS	$42.5	$85	$127.5	**$170**	$255	$340	$510	$1,020
1 GROUP	NONE	$42.5	$63.75	**$85**	$127.5	$170	$255	$510
TALK4	$170	$340	$510	**$680**	$1,020	$1,360	$2,040	$4,080
TALK6	$255	$510	$765	**$1,020**	$1,530	$2,040	$3,060	$6,120
TALK4 Hybrid A	-	$425	$637.5	**$850**	$1,275	$1,700	$2,550	$5,100
TALK6 Hybrid A	-	$595	$892.5	**$1,190**	$1,785	$2,380	$3,570	$7,140
TALK4 Hybrid J	-	$425	$637.5	**$850**	$1,275	$1,700	$2,550	$5,100
TALK6 Hybrid J	-	$595	$892.5	**$1,190**	$1,785	$2,380	$3,570	$7,140
SENIOR	$170	$340	$510	**$680**	$1,020	$1,360	$2,040	$4,080
TALK GOLF	$85	$170	$255	**$340**	$510	$680	$1,020	$2,040
BUSINESS	$255	$510	$765	**$1,020**	$1,530	$2,040	$3,060	$6,120
INTERNSHIP	-	-	-	**-**	-	$2,650	-	-
BARISTA	-	-	-	**-**	-	$2,900	-	-
TOEIC	$305	$610	$915	**$1,220**	$1,830	$2,440	$3,660	$7,320
IELTS	$330	$660	$990	**$1,320**	$1,980	$2,640	$3,960	$7,920

※ Mức giá khóa SENIOR áp dụng cho khóa học bắt đầu từ ngày 3 tháng 1 năm 2027 trở đi và đăng ký từ ngày 1 tháng 12 năm 2026 trở đi. Với khóa học đăng ký đến hết ngày 30 tháng 11 năm 2026 hoặc bắt đầu trong năm 2026, mức giá là $720 cho 4 tuần.

05 — BẢNG HỌC PHÍ

Ký túc xá

Phí ghi danh: USD 100

Tòa nhà	Loại phòng	4W	1W	2W	3W	4W	6W	8W	12W	24W
GOLDEN TREE Premium Phòng đơn · Phòng đôi · Phòng gia đình *T2–T6 3 bữa *Dọn phòng, giặt ủi 2 lần/tuần	Phòng đơn	**$1,350**	$607.5	$877.5	$1,147.5	**$1,350**	$2,025	$2,700	**$4,050**	$8,100
	Phòng đôi	**$1,000**	$450.0	$650	$850.0	**$1,000**	$1,500	$2,000	**$3,000**	$6,000
	Gia đình · 2 người	**$1,900**	$855	$1,235	$1,615	**$1,900**	$2,850	$3,800	**$5,700**	$11,400
	Gia đình · 3 người	**$2,600**	$1,170	$1,690	$2,210	**$2,600**	$3,900	$5,200	**$7,800**	$15,600
	Gia đình · 4 người	**$3,200**	$1,440	$2,080	$2,720	**$3,200**	$4,800	$6,400	**$9,600**	$19,200
MAIN Premium · **chỉ dành cho người lớn** 3+1 · Phòng 4 người *T2–T6 3 bữa *Dọn phòng, giặt ủi 2 lần/tuần	Phòng ghép 3+1	**$750**	$337.5	$487.5	$637.5	**$750**	$1,125	$1,500	**$2,250**	$4,500
	Phòng 4 người	**$600**	$270.0	$390.0	$510.0	**$600**	$900	$1,200	**$1,800**	$3,600

****Không bao gồm: phí quản lý căn hộ, điện, nước, internet — tính theo loại phòng, xem phần Chi phí tại địa phương**

05 — BẢNG HỌC PHÍ

Chi phí tại địa phương

Các khoản dưới đây phải thanh toán tại Philippines bằng peso. Vui lòng chuẩn bị sẵn số tiền cần thiết.

Hạng mục	Chi phí (PHP)	Ghi chú
Tiền đặt cọc ký túc xá	5,000	Ở ngoài / Cá nhân
	10,000	Gia đình / KHÓA CHUYÊN BIỆT
Phí quản lý và tiện ích	2,000	Mỗi người / 4 tuần
Các tiện ích như điện, nước và internet.	Phòng đơn 3,500 Phòng đôi 3,000 Phòng 3 người 2,500 Phòng 4 người 2,000	Mỗi người / 4 tuần
Phí giáo trình (mỗi quyển)	170–500	Trừ vào tiền đặt cọc
ĐÓN SÂN BAY CLARK	1,000 / 500	Cá nhân / Gia đình (mỗi người)
ID	500	Mỗi người

Hạng mục	SSP	VISA	ACR I-CARD	Tổng cộng
4W	7,800	-	-	7,800
8W	7,800	5,130	-	12,930
12W	7,800	11,540	4,500	23,840
16W	7,800	16,080	4,500	28,380
20W	7,800	20,620	4,500	32,920
24W	7,800	26,600	4,500	38,900

Hình ảnh — Cơ sở vật chất























- 01 Văn phòng
- 02 Quầy lễ tân
- 03 Phòng học nhóm A
- 04 Phòng học 1:1
- 05 Hành lang lớp học
- 06 Phòng học nhóm J
- 07 Phòng kiểm tra trình độ
- 08 Phòng y tế
- 09 Phòng chiếu phim
- 10 Phòng nhảy K-POP
- 11 Phòng chờ dành cho trung tâm tư vấn

06 — HÌNH ẢNH TRƯỜNG

Hình ảnh — Cơ sở vật chất

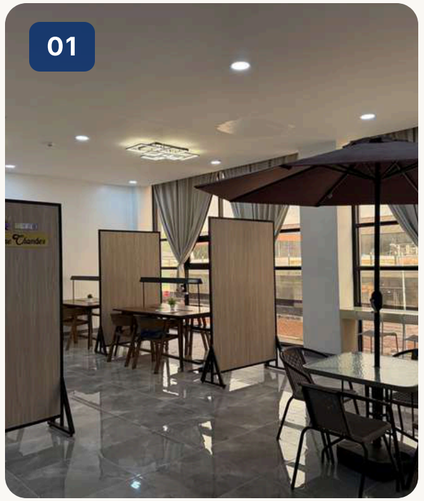

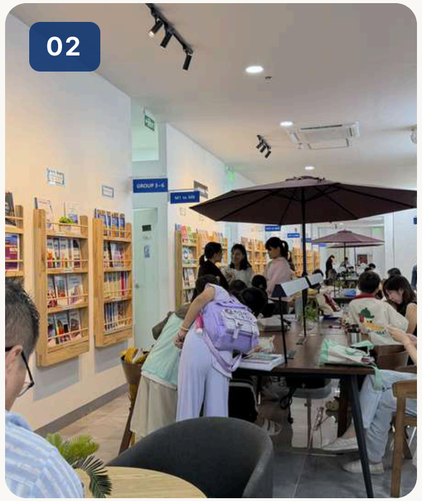

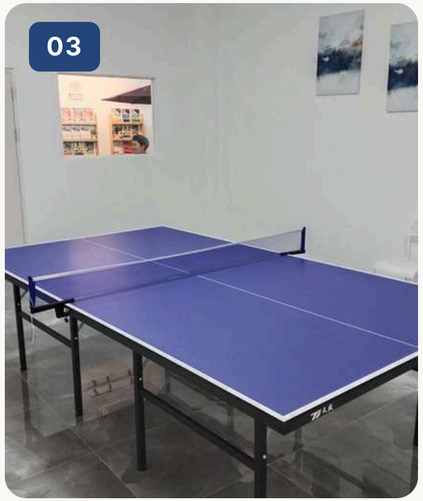

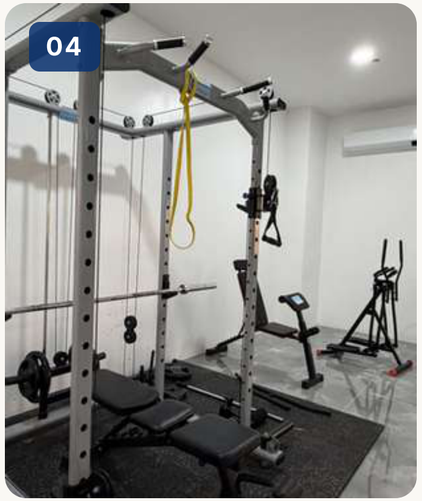

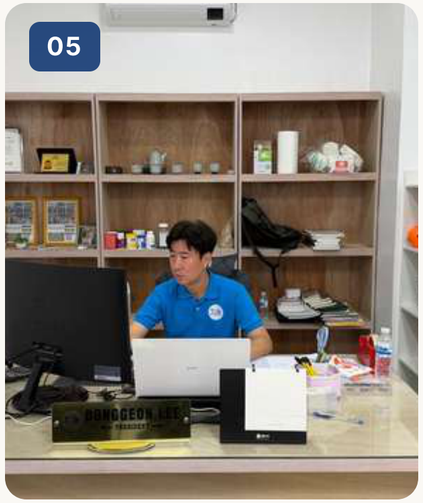

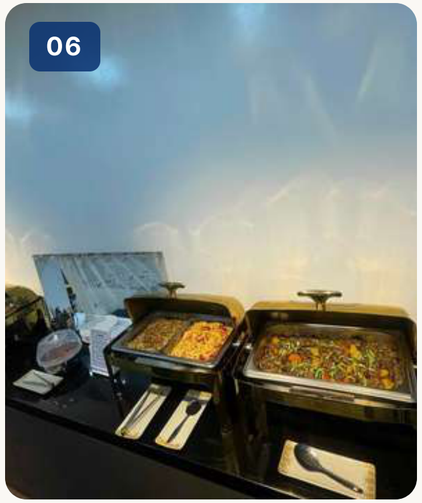

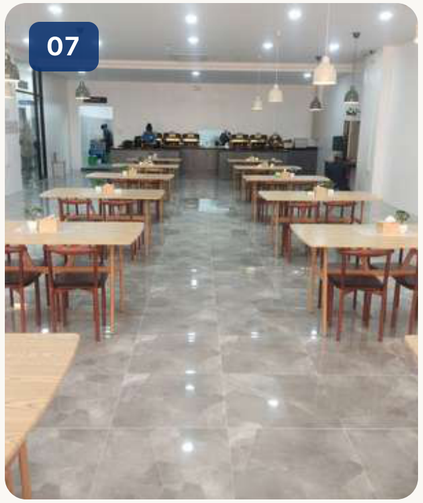

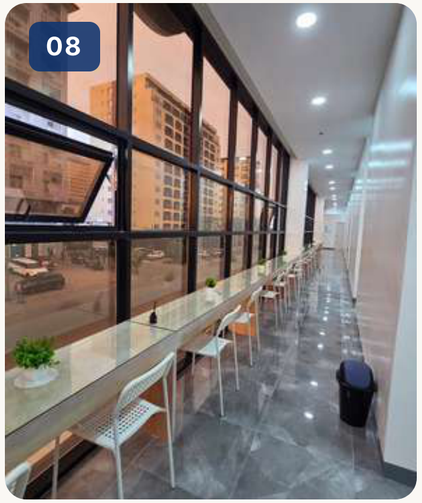

- 01 Phòng tự học
- 02 Phòng sinh hoạt chung
- 03 Bóng bàn
- 04 Phòng gym
- 05 Phòng hiệu trưởng
- 06 Bữa ăn
- 07 Nhà ăn
- 08 Hành lang

Hình ảnh — Ký túc xá

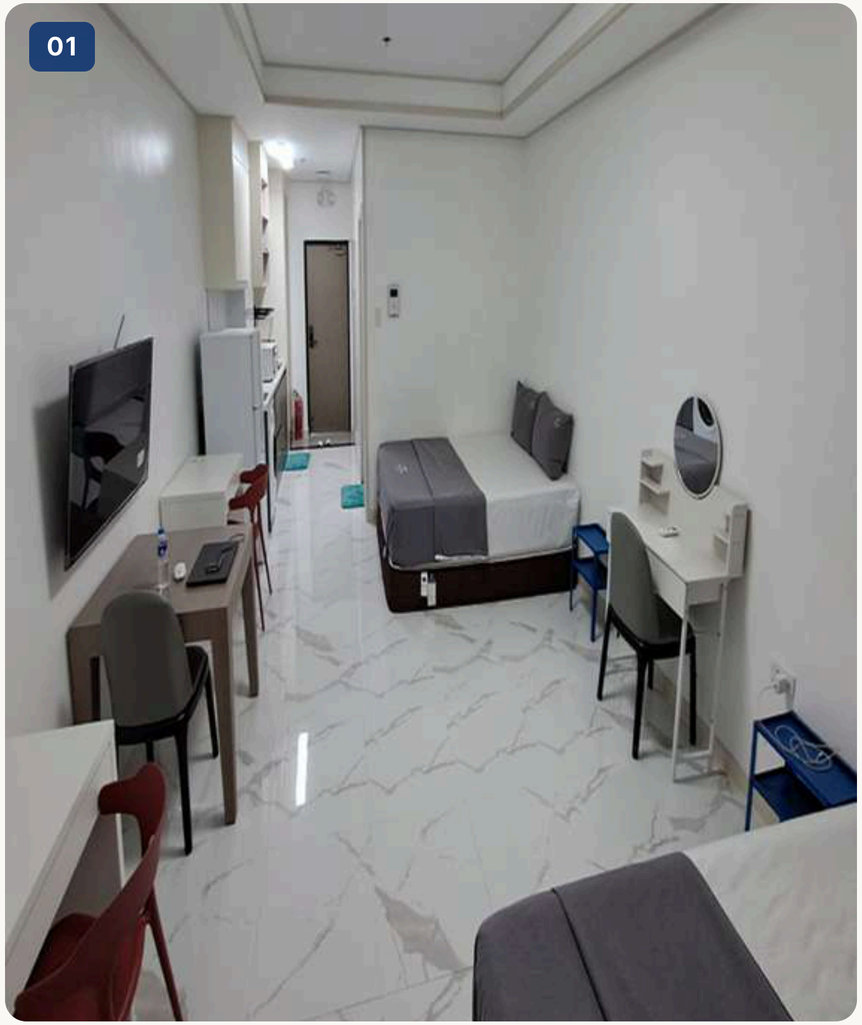

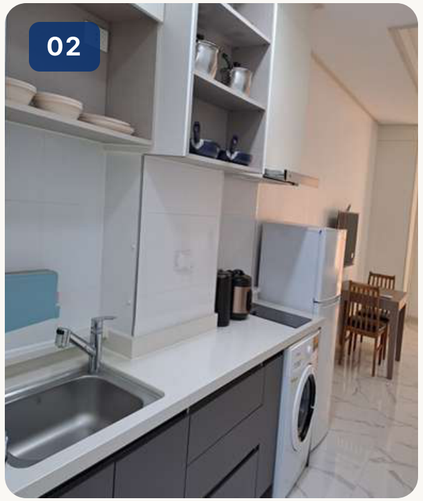

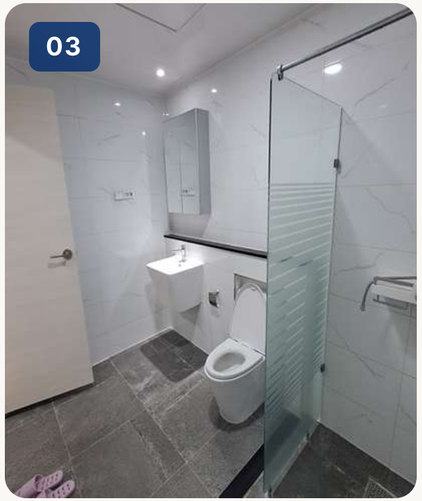







- 01 Ký túc xá
- 02 Bếp
- 03 Phòng tắm
- 04 Bàn trang điểm · 05 Bàn học
- 06 Ban công

06 — HÌNH ẢNH TRƯỜNG

Ký túc xá — Trang bị





















- 1 Máy giặt
- 2 Bát đĩa
- 3 Dao dĩa
- 4 Khóa cửa
- 5 Chuông hình liên lạc
- 6 Máy lạnh
- 7 Wi-Fi
- 8 Dụng cụ nấu ăn
- 9 Thiết bị nhà bếp
- 10 Đồ dùng nấu nướng

Hình ảnh — Ký túc xá Phòng 3 & 4 người





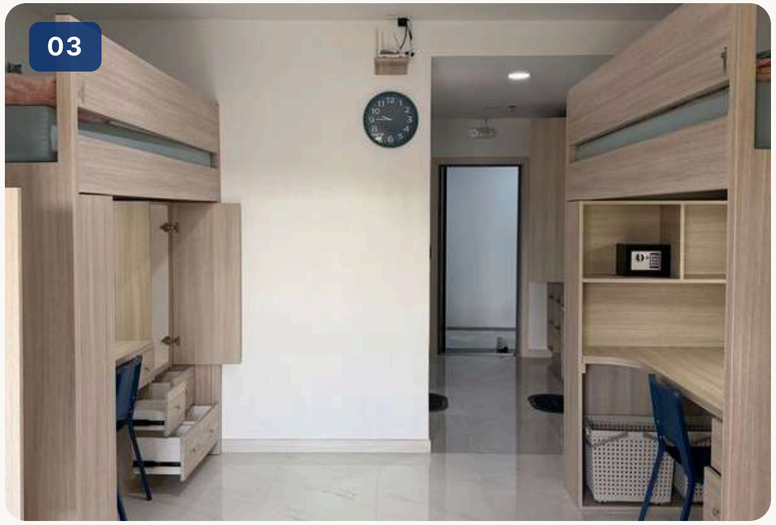









06 — HÌNH ẢNH TRƯỜNG

Hình ảnh — Môi trường xung quanh

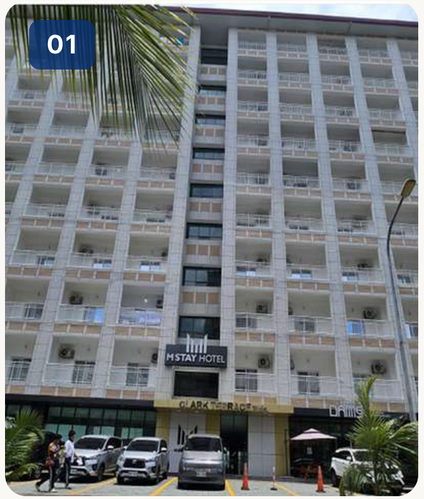

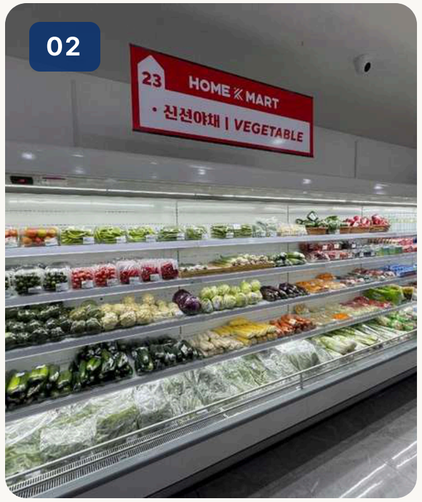



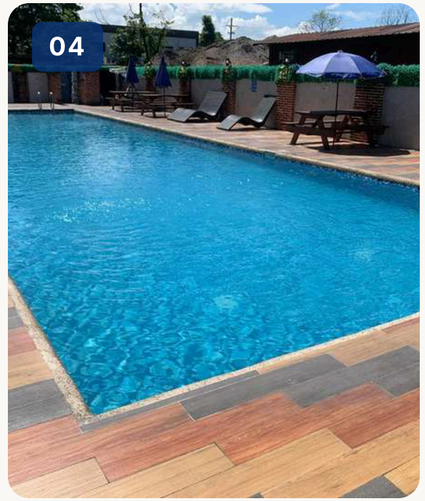

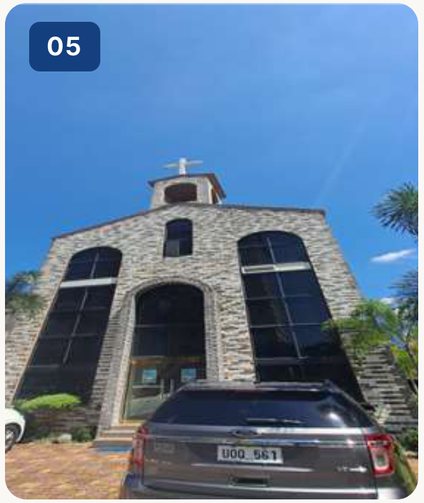







- 01 Khách sạn
- 02 & 03 Siêu thị
- 04 Hồ bơi
- 05 Nhà thờ Hàn Quốc
- 06 SM Mall Clark
- 07 Bệnh viện Hàn Quốc
- 08 Nhà hàng Nhật Bản

CLARK TALK ACADEMY

LOCAL AREA MAP



5 minutes away

Korean CC Golf

1 minute away





Korean church



Irene Hospital



Blue Shaka

SPECIAL DISCOUNT

Talk students



D'heights Resort Golf

10 minutes away

Clark International Airport (CRK)

Potter's Café

SPC Laundry

Damso Korean Restaurant

MSTAY Hotel

HOME K-Mart

Mimosa Golf



5 minutes away

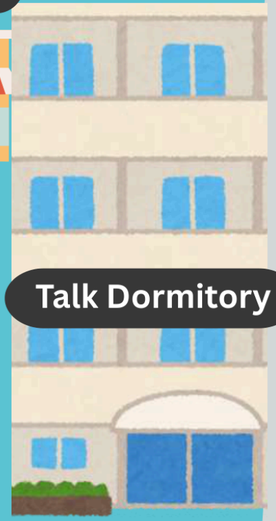

Talk Dormitory



Talk academy New campus

MALL

SM Mall

15 minutes away



Milk SPA



H Massage



Show Gifts Golf



Chicken Village

Same Talk Dorm



7/11 Store

HANA Hair Shop

Hoạt động — Ngoài Clark

🌴 TALKNJOY — công ty du lịch của chính nhà trường
Tự chọn ngày và hoạt động · talknjoy.com



Subic Ocean Adventure

CÁCH 1 GIỜ

- Xiếc sư tử biển
- Xiếc cá heo

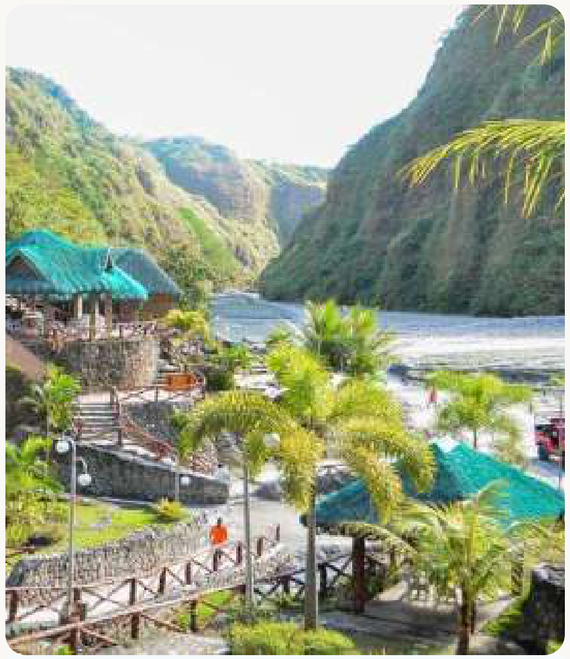

Puning Hot Spring

CÁCH 30 PHÚT

- Lái xe ATV / Trải nghiệm ATV
- Spa cát / Tắm cát
- Suối nước nóng



Subic Yacht Tour

CÁCH 1 GIỜ

- Du thuyền ngắm hoàng hôn



Bataan Island Hopping Tour

CÁCH 2 GIỜ

- Lặn ngắm san hô bằng thuyền banca, bao gồm bữa ăn

Hoạt động — Trong Clark

🌴 TALKNJOY · tầng trệt, M Stay Hotel
Mở cửa các ngày trong tuần 08:50–17:50

Mọi hoạt động trong Clark đều cách trường 10–20 phút.



Clark Safari

Trải nghiệm cho hổ con bú bình



Aqua Planet

Công viên nước lớn nhất Philippines

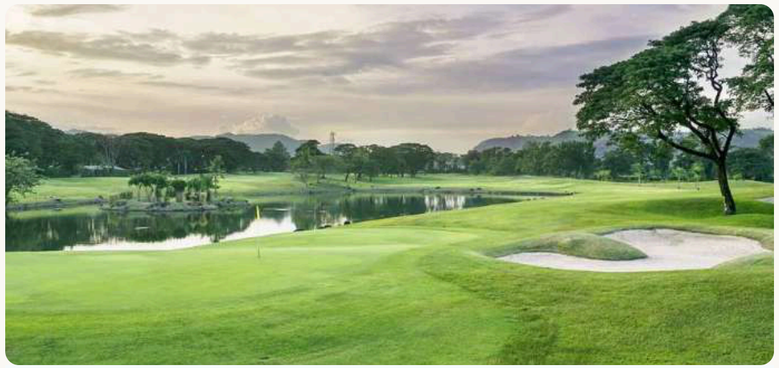

Sân golf

Cách trường 10 phút: Mimosa CC · Korea CC · Sun Valley CC



El Kabayo

Có hướng dẫn viên cưỡi ngựa riêng đi cùng / Có nhân viên chuồng ngựa riêng đi kèm



Parade Ground

Công viên lớn nhất Clark · Lớp bóng đá (thứ Hai đến thứ Sáu)

Hướng dẫn nhập học



Vật dụng cần mang / Danh sách kiểm tra

- Hộ chiếu: còn hạn ít nhất 6 tháng
- Vé máy bay khứ hồi
- Bảo hiểm du lịch
- Thẻ ghi nợ quốc tế
- Bản tiếng Anh của giấy tờ chứng minh quan hệ gia đình (cho khóa gia đình)
- Mã QR e-Travel
- Các vật dụng cá nhân khác

Sân bay Clark – Đón

- Sau khi máy bay hạ cánh, bạn làm thủ tục nhập cảnh.
- Nhận hành lý sau khi qua cửa nhập cảnh.
- Ra khỏi nhà ga sân bay và rẽ trái.
- Đi bộ khoảng 30 mét đến cột BAY2.
- Gặp nhân viên cầm bảng TALK ACADEMY.
- Di chuyển về ký túc xá.

Khu vực khác – Đón

- Vui lòng thống nhất thời gian và địa điểm đón với nhân viên của trường.
- Gặp nhân viên cầm bảng TALK ACADEMY.
- Di chuyển về ký túc xá.

Sau khi đến trường – Lịch trình

- **Thứ Hai**
  - 9:30 – Kiểm tra trình độ
  - 15:00 – Xem kết quả, chọn giáo trình, nhận phòng học, hướng dẫn nhập học (OT)
- **Từ thứ Ba**
  - Bắt đầu lịch học chính thức

Nội quy — Học tập

- Lớp học diễn ra từ thứ Hai đến thứ Sáu.
- Nếu tổng số ngày học trong 4 tuần ít hơn 18 ngày, nhà trường sẽ bố trí học bù.
- Giảm 5% học phí cho khóa từ 12 tuần trở lên và giảm 10% cho khóa từ 24 tuần trở lên.
- Học viên sẽ làm bài kiểm tra trình độ trong ngày học đầu tiên.
- Nghỉ học vì lý do cá nhân sẽ không được bố trí học bù.
- Nếu giáo viên vắng mặt, sẽ có giáo viên khác dạy thay.
- Học viên có thể đổi giáo trình, nhưng phải tự chi trả chi phí thay thế.
- Trong thời gian theo học, học viên được sử dụng các cơ sở vật chất của trường.
- Học viên phải tuân thủ nội quy và quy định của nhà trường.
- Việc không tuân thủ quy định của TALK Academy có thể dẫn đến cảnh cáo hoặc buộc thôi học.

Nội quy — Ký túc xá

- Giữ phép lịch sự cơ bản và tôn trọng lẫn nhau trong ký túc xá.
- Giờ yên tĩnh: tòa Golden Tree từ 22:00, tòa Main từ 21:00.
- Không được mang chai thủy tinh đến khu vực hồ bơi.
- Trẻ em phải có phụ huynh đi kèm khi sử dụng hồ bơi.
- Cấm hút thuốc bên trong tòa nhà ký túc xá.
- Giặt đồ được bao gồm 2 lần mỗi tuần: gửi tại tiệm giặt trước học viện bằng phiếu giặt của trường.
- Nhà trường có trang bị dụng cụ nhà bếp; vui lòng rửa sạch sau khi dùng.
- Mọi hư hỏng đối với vật dụng của ký túc xá sẽ được trừ vào tiền đặt cọc.
- Nhà trường có thể chấm dứt việc theo học nếu hành vi của học viên gây ảnh hưởng đến người khác.
- Nhận phòng: thứ Bảy sau 19:00 | Trả phòng: thứ Bảy trước 11:00.
- Khách ngủ lại chỉ giới hạn ở người thân và chỉ ở phòng đơn, phòng gia đình tòa Golden Tree, miễn phí tối đa 6 đêm trong mỗi 4 tuần. Phòng đôi và tòa Main không cho khách ngủ lại.
- Không cung cấp suất ăn cho khách đến thăm, kể cả khi học viên đang trong thời gian được phục vụ bữa ăn.
- Việc không tuân thủ nội quy ký túc xá sẽ bị cảnh cáo. Ba lần cảnh cáo có thể dẫn đến buộc rời khỏi ký túc xá.

Trong trường hợp bị buộc rời ký túc xá do vi phạm nhiều lần:

- Bạn sẽ không đủ điều kiện nhận giấy chứng nhận hoàn thành khóa học.
- Không hoàn lại học phí hay phí ký túc xá còn lại.

Nội quy — Hoàn phí

Quy định về đến muộn, vắng mặt và không đến nhập học

- Nếu học viên đến muộn hơn ngày khai giảng đã định vì lý do cá nhân, nhà trường không bố trí học bù hay hoàn phí cho thời gian đó.

Gia hạn khóa học

- Có thể gia hạn thời gian học sau khi trao đổi với nhà trường.
- Việc gia hạn có thể không thực hiện được nếu ký túc xá hết chỗ hoặc thiếu giáo viên.
- Phí gia hạn phải được thanh toán chậm nhất hai tuần trước ngày bắt đầu mới.

Quy định hoàn phí khi hủy trước ngày khởi hành

- Phí ghi danh không được hoàn lại.
- Nếu khóa học bị hủy và yêu cầu hoàn phí được gửi ít nhất 2 tuần (14 ngày) trước ngày khởi hành đã định, 100% các khoản phí đã đóng sẽ được hoàn lại, không bao gồm phí ghi danh.
- Nếu hủy trong khoảng 7–13 ngày trước ngày khởi hành, sẽ khấu trừ 1 tuần học phí và phí ký túc xá; nếu hủy từ 6 ngày trước ngày khởi hành cho đến ngày khởi hành, sẽ khấu trừ 2 tuần học phí và phí ký túc xá, phần còn lại được hoàn.

Quy định hoàn phí khi kết thúc sớm sau khi đã nhập học

- Nếu học viên yêu cầu hoàn phí do kết thúc khóa học sớm, 100% học phí còn lại sẽ được hoàn, trừ 2 tuần cuối.
- Các khoản nhà trường đã chi như SSP, E-card, thẻ học viên, phí gia hạn VISA và ACR I-CARD đều không được hoàn lại.

Thời hạn hoàn phí

- Khoản hoàn phí do kết thúc khóa học sớm sẽ được xử lý trong vòng 2 tuần (14 ngày) kể từ ngày kết thúc chính thức.

Hoãn ngày khởi hành

- Yêu cầu hoãn ngày khởi hành gửi ít nhất 2 tuần (14 ngày) trước ngày khởi hành đã định sẽ không bị phạt.
- Yêu cầu gửi muộn hơn được xử lý như trường hợp hủy: 7–13 ngày trước ngày khởi hành, phạt 1 tuần học phí và phí ký túc xá; từ 6 ngày trước ngày khởi hành cho đến ngày khởi hành, phạt 2 tuần học phí và phí ký túc xá.

Nội quy — Hoàn phí (tiếp theo)

Trường hợp ngoại lệ (hoàn phí không bị phạt)

- Nếu không thể khởi hành vì một trong các lý do dưới đây, 100% các khoản phí đã đóng, không bao gồm phí ghi danh, sẽ được hoàn lại bất kể thời điểm yêu cầu hủy hoặc hoãn — hoặc có thể hoãn ngày bắt đầu một lần, trong vòng 1 năm, mà không bị phạt.
- Học viên hoặc thành viên gia đình trực hệ (cha mẹ, vợ/chồng, con, anh chị em ruột, ông bà) qua đời.
- Học viên phải nhập viện hoặc phẫu thuật, mắc bệnh hoặc bị thương được bác sĩ xác nhận là không thể đi máy bay, hoặc thành viên gia đình trực hệ phải nhập viện cấp cứu.
- Thiên tai, sân bay đóng cửa, chuyến bay bị hãng hàng không hủy mà không có chuyến thay thế trong vòng 2 tuần, hoặc hạn chế nhập cảnh do dịch bệnh hoặc lý do tương tự.
- Bị từ chối visa (trừ trường hợp do thiếu hồ sơ; phải nộp bản gốc thư từ chối), lệnh cấm xuất cảnh của chính phủ, hoặc giấy gọi nhập ngũ.
- Phải thông báo bằng văn bản cho nhà trường ngay khi lý do phát sinh và nộp giấy tờ chứng minh (giấy chứng nhận y tế, giấy chứng tử, thông báo của hãng hàng không, công văn, v.v.) trong vòng 7 ngày. Nhà trường quyết định việc có áp dụng ngoại lệ hay không. Thay đổi ý định, lịch làm việc hoặc học tập, chậm gia hạn hộ chiếu và việc người đi cùng hủy không được xem là ngoại lệ. Nếu chính nhà trường không thể tiếp nhận học viên, toàn bộ số tiền bao gồm cả phí ghi danh sẽ được hoàn lại.

LET’S TALK!

JOIN US

XIN CẢM ƠN

Talk Academy
2nd Floor JNH/Modium Building, Lot 1 Blk 1
Prince Balagtas Ave. The Villages, Mabalacat City Pampanga,
Philippines 2023

