CLARK TALK ACADEMY

Teaching Actual Language & Know-how • [繁體中文]

Ver. 2708

Talk Academy
2nd Floor JNH/Modium Building, Lot 1 Blk 1
Prince Balagtas Ave. The Villages, Mabalacat City Pampanga,
Philippines 2023



目錄

01 認識克拉克 01

02 學校介紹 02

03 選擇 TALK 的理由 03 – 05

04 TALK 課程與時間表 06 – 21

05 費用一覽 22 – 24

06 校園照片 25 – 31

07 課外活動 32 – 33

08 規定與行前說明 34 – 38



01 — 地理位置

認識克拉克

菲律賓最乾淨、最具活力的經濟特區城市

克拉克正迅速發展為菲律賓北部的策略樞紐，成長為涵蓋商務、航空與休閒產業的經濟重鎮。這裡外籍居民眾多，是名副其實的國際城市，獨立供電、上下水道等基礎建設穩定，治安管理也有系統，為企業與投資人提供了理想的環境。

全菲律賓最安全、最友善的城市

克拉克自由港區素有「菲律賓的小加州」之稱，保有濃厚的美式氛圍。近年更因環境整潔現代，被稱為「菲律賓的杜拜」。這裡原為美國空軍基地，美軍撤離後被指定為自由經濟區，如今已發展成菲律賓最具代表性的國際城市之一。







02 — CLARK TALK ACADEMY

學校介紹

01 — 沿革

MAY 2008 – MAY 2020
碧瑤 TALK 語言學校
SEP 2023
克拉克 TALK 語言學校重新開校
MAR 2024
克拉克 TALK 語言學校設施擴建

02 — 宿舍

兩棟公寓式宿舍，附設廚房設備

Golden Tree — 單人房、雙人房與家庭房。**Main** — 3+1 房與四人房，僅限成人。房內備有滾筒洗衣機、電鍋、微波爐與熱水壺等現代生活用品。

03 — 克拉克 The Village

學校步行 1 分鐘內即有超市、餐廳、咖啡廳、按摩店與美髮沙龍等各式便利設施。

04 — 設施

乾淨整潔、以便利為出發點規劃的空間

104 間一對一教室與 **8 間團體教室**，另設有健身房、桌球室、瑜伽／皮拉提斯／K-POP 舞蹈教室、圖書室、交誼廳、會議室、影音室、餐廳、分級測驗教室與醫務室。



位於克拉克「The Village」的精華地段，生活機能一應俱全

這一帶宛如韓國的現代新市鎮，醫院、超市、餐廳、咖啡廳、按摩店、飯店與國際水準的高爾夫球場都在附近，生活十分便利。步道整備完善、環境舒適，對外籍人士而言格外親切宜居。TALK 語言學校正坐落於此，讓學生能在穩定的環境中專心學習。









選擇 TALK 的理由

VOCAB | READING | WRITING | GRAMMAR | LISTENING | SPEAKING

依目標量身打造的課程

針對銀髮族、實習、打工度假準備、商務或高爾夫等各種目標規劃課程，您可以選擇最適合自己的課程，獲得滿意的學習成果。

針對弱項科目的集中強化

依科目仔細診斷每位學生的程度，針對弱項集中補強，培養均衡的英語實力，讓學習成效最大化。

科目別專任講師制度

由各科目的專任講師授課，提升理解度並帶來實際成果，同時全面提高教學品質。

12 個級別的最適教材

透過校內分級測驗精準掌握英語程度，並在每個階段配對最適合的教材，實現個人化學習，確保學習有系統且具成效。

選擇 TALK 的理由

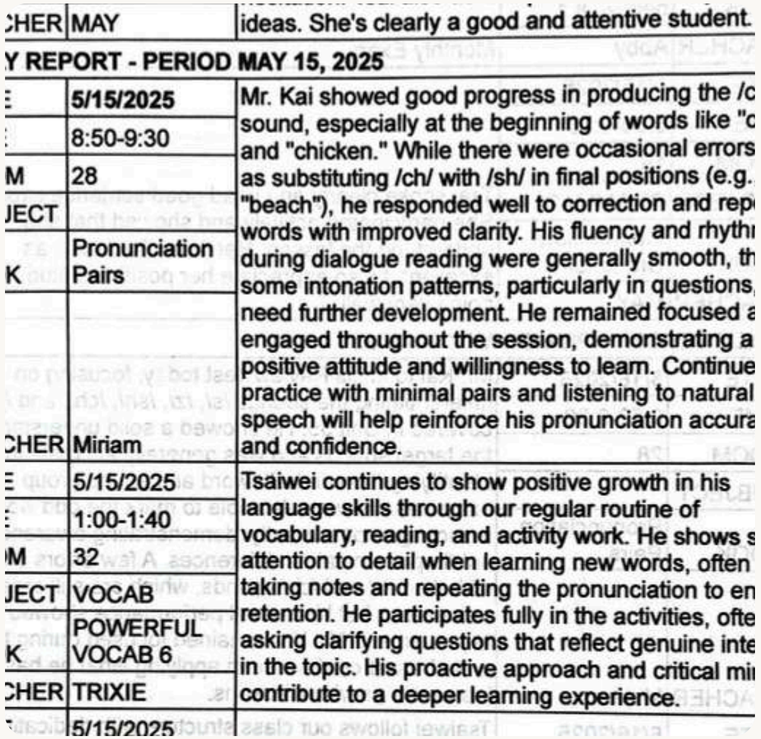

CHER	MAY	ideas. She's clearly a good and attentive student.
Y REPORT - PERIOD		MAY 15, 2025
E	5/15/2025	Mr. Kai showed good progress in producing the /c
	8:50-9:30	sound, especially at the beginning of words like "c
M	28	and "chicken." While there were occasional errors
JECT		as substituting /ch/ with /sh/ in final positions (e.g.
K	Pronunciation Pairs	"beach"), he responded well to correction and rep words with improved clarity. His fluency and rhythi during dialogue reading were generally smooth, th some intonation patterns, particularly in questions need further development. He remained focused a engaged throughout the session, demonstrating a positive attitude and willingness to learn. Continue practice with minimal pairs and listening to natural speech will help reinforce his pronunciation accura and confidence.
CHER	Miriam	
E	5/15/2025	Tsaiwei continues to show positive growth in his
	1:00-1:40	language skills through our regular routine of
M	32	vocabulary, reading, and activity work. He shows s
JECT	VOCAB	attention to detail when learning new words, often taking notes and repeating the pronunciation to en
K	POWERFUL VOCAB 6	retention. He participates fully in the activities, ofte asking clarifying questions that reflect genuine inte
CHER	TRIXIE	in the topic. His proactive approach and critical mi contribute to a deeper learning experience.
	5/15/2025	

細緻的校內分級制度

- 12 個級別的實力評估
- 依科目分別詳細評量
- 針對弱項的集中策略式學習



豐富多樣的學習教材

- 透過分級測驗掌握學習程度。
- 從 150 種以上的教材中挑選最適合的課本



來自各國的學生

來自各國的學生一同學習，不僅有助於英語學習，也能開闊國際視野。

04 — TALK 課程

選擇您的課程

ESL

課程	科目	課程說明	課程結構
TALK 4	SPEAKING, READING GRAMMAR, LISTENING	依每位學生目前的程度與目標量身規劃的基礎課程。專任講師會找出個人的弱點，以一對一方式集中指導，學習成效顯著。	4 MTM
TALK 6	SPEAKING, READING, GRAMMAR LISTENING, WRITING, VOCA	涵蓋寫作與單字在內所有英語領域的一對一密集課程，目標是全面提升實力。提供最適化的個人課表，由專任講師給予深入回饋並帶領進階學習。	6 MTM
TALK 4 **Hybrid A**	SPEAKING, READING, GRAMMAR LISTENING, DEBATE, PRESENTATION	結合一對一與團體課程。一對一課程扎穩基礎，團體課程則讓學生與不同國籍的同學用英語交流，提升實用會話能力。透過討論與簡報，自信也隨之建立。	4 MTM / 2SG
TALK 6 **Hybrid A**	SPEAKING, READING, GRAMMAR, LISTENING WRITING, VOCA, DEBATE, PRESENTATION	TALK 4 Hybrid A 的進階課程，在一對一課程中加入寫作與單字，專注於將實用英語能力提升到最大，快速取得成效。	6 MTM / 2SG
TALK 4 **Hybrid J**	SPEAKING, READING, GRAMMAR, LISTENING DEBATE, ARTFUL ENGLISH (7~10) WORLD ENGLISH (11~15)	專為青少年設計的課程。一對一課程扎穩英語基礎，並以符合年齡的團體課程 ARTFUL ENGLISH 與 WORLD ENGLISH 帶來愉快又投入的學習體驗。透過討論累積簡報的自信，培養自然運用英語的能力。	4 MTM / 2SG
TALK 6 **Hybrid J**	SPEAKING, READING, GRAMMAR, LISTENING WRITING, VOCA DEBATE ARTFUL ENGLISH (7~10) WORLD ENGLISH (11~15)	在青少年進階的 TALK 4 Hybrid J 課程中，於客製化的一對一課程中結合寫作與單字，將實用英語能力提升到最大。	6 MTM / 2SG

04 — TALK 課程

選擇您的課程

專業課程

課程	科目	課程說明	課程結構
TOEIC	LC, RC, WRITING, SPEAKING, TOEIC VOCAB	均衡強化五大領域的課程。透過模擬測驗與專業回饋，協助您達成目標分數。並在接近實戰的環境中練習，同時提升應試策略與自然的英語溝通能力。	6 MTM / 1G
IELTS	LC, RC, WRITING, SPEAKING, IELTS VOCAB	以有系統的課程與模擬測驗，協助準備海外留學或移民的學生達成目標分數。	6 MTM / 1G
GOLF	TRAVEL VOCAB, GOLF ENGLISH	學習海外高爾夫所需的英語表達、旅遊必備單字與生活英語，並可選擇加入高爾夫課程。	2 MTM
SENIOR	TRAVEL VOCAB, USEFUL EXPRESSIONS DIALOGUES, LISTENING	提供旅遊英語、日常會話、口說練習與聽力的客製化課程，目的在提升實用口說能力，讓您在日常生活中自然地用英語溝通。	4 MTM
BUSINESS	ESL, HRM ENGLISH, BUSINESS ENGLISH	聚焦於實際職場所需的溝通能力，包含商務寫作、簡報、電子郵件與專業對話策略。	6 MTM
INTERNSHIP (8-week)	ESL, BUSINESS ENGLISH, HRM ENGLISH, OJT	為期 8 週的課程，提供飯店、餐廳與商務場合的實用英語訓練，包含履歷、求職信、電子郵件與簡報，並搭配實地實習。	MTM 260 OJT 60 HOURS
BARISTA (8-week)	ESL, BUSINESS ENGLISH, HRM ENGLISH, OJT	透過 8 週的研修，學生可在學習 ESL、商務英語與飯店餐廳英語的同時取得咖啡師證照，並以實際的咖啡廳實習提升實務能力。	MTM 260 OJT 60 HOURS

ESL 課程

TALK 4

一對一客製課程 / 科目別專任講師 / 分級課程規劃

可以學到什麼？

讓您安心地展開學習旅程。每天 4 堂課的安排，讓初學者或久未接觸英語的人都能毫無壓力地學習。透過一對一的客製課程，您可以依照自己的程度與目標循序前進，有效提升實力。口說、閱讀、聽力與文法各個重點領域都會均衡兼顧——弱的部分集中補強，已經擅長的部分再深化，讓進步持續而扎實。明確的分級制度與彈性的教材選擇，使學習既有系統又有成效。完成分級測驗、確認您的實力之後，我們會為您配對最適合的教材與課程規劃。

TALK4 課程詳細

SPEAKING (1:1)

這堂課透過自然的對話與各種主題的討論，培養流暢度與邏輯思考。您會練習日常常用的表達、在正確語境中學習單字，並培養清楚表達想法的能力。

GRAMMAR (1:1)

這堂課清楚且有系統地教授英文文法的主要規則。透過在實際句子中應用這些規則，您能修正常犯的錯誤、理解複雜句構，並打穩閱讀、寫作與口說的基礎。

READING (1:1)

這堂課提升您掌握各類文章主旨與作者意圖的能力。不再只是逐字翻譯，而是透過理解文章結構、脈絡與背景知識，同時提高閱讀速度與正確度。

LISTENING (1:1)

這堂課訓練您理解不同的英語口音、發音與說話方式。透過「主動聆聽」練習掌握語意、語氣與意圖，讓您在實際情境中能更自然地回應。

MTM：一對一課程（40 分鐘）

堂數	科目
MTM	SPEAKING
MTM	READING
MTM	GRAMMAR
MTM	LISTENING



ESL 課程

TALK 6

一對一 6 堂 / 經驗豐富的講師 / 12 階段分級管理

可以學到什麼？

每天 6 小時的一對一密集課程，讓從初級到高級的學習者都能有效提升英語實力。依個人程度與目標擬定學習計畫，有系統地強化英語各個領域。口說、聽力、閱讀與文法的弱點透過集中練習改善，強項則進一步深化，達到均衡的實力。精準的分級評量確保學生獲得最適合的課程與教材，提供有效率的學習路徑。

TALK6 課程詳細

SPEAKING (1:1)

這堂課培養流暢度與邏輯思考，讓學生能進行自然的對話與特定主題的深入討論。重點在練習常用表達與符合語境的單字，同時訓練學生清楚表達自己的想法與意見。

READING (1:1)

這堂課提升閱讀各領域文章並正確理解主旨與作者意圖的能力。不僅止於字句解讀，更訓練學生掌握文章結構與脈絡、累積背景知識，提高閱讀速度與理解的正確度。

GRAMMAR (1:1)

這堂課有系統地教授英文文法的主要規則，並提供在實際句子中應用的練習，協助學生修正文法錯誤。透過正確理解複雜句構，為閱讀、寫作與口說打下穩固基礎。

LISTENING (1:1)

這堂課讓學生接觸各種英語口音與發音，訓練理解語速與細微語感的能力。透過「主動聆聽」掌握整體語境與意圖，培養在實際對話中靈活回應的能力。

WRITING (1:1)

這堂課專注於自由書寫的練習。超越單純的作文，有系統地學習段落結構與邏輯，透過撰寫各類文章培養實用的寫作能力，讓學生清楚表達想法並提升文法正確度。

MTM：一對一課程（40 分鐘）

堂數	科目
MTM	SPEAKING
MTM	READING
MTM	GRAMMAR
MTM	LISTENING
MTM	WRITING
MTM	VOCAB



ESL 課程

TALK4 Hybrid A

一對一客製課程 / 1:8 團體課程 / 以學生為中心的課程規劃

可以學到什麼？

這是比 TALK4 更密集的強化課程，每天包含 4 堂一對一課程與 2 堂菲籍講師的團體課程。學生不僅能依各領域進行一對一學習，也能在團體課中有效練習英語討論與簡報。團體課為**最多 8 人**的小班制，讓學生透過積極互動累積實戰溝通能力。與觀點各異的同學討論，能提升解決問題的能力與邏輯思考，這是單靠個人學習難以獲得的寶貴經驗。此外，在簡報中互相給予與接受回饋，有助於建立自信、強化實務能力。課程分為 12 個級別，依個人分級測驗結果配對最適教材，也可依科目分別適用不同級別。

MTM：一對一課程（40 分鐘）

堂數	科目
MTM	SPEAKING
MTM	READING
MTM	GRAMMAR
MTM	LISTENING
GROUP 1	PRESENTATION
GROUP 2	DEBATE



TALK4 HYBRID A 詳細

SPEAKING (1:1)

這堂課培養流暢度與邏輯思考，讓學生能進行自然的對話與特定主題的深入討論。學生練習常用表達與符合語境的單字，同時學習清楚表達自己的想法與意見。

READING (1:1)

這堂課強化閱讀各領域文章並正確理解主旨與作者意圖的能力。超越句子層次的理解，學習掌握文章結構與脈絡、累積背景知識，提高閱讀速度與正確度。

GRAMMAR (1:1)

這堂課有系統地教授英文文法的重點規則，並提供在實際句子中應用的練習，協助學生修正文法錯誤。透過正確理解複雜句構，為閱讀、寫作與口說打下穩固基礎。

LISTENING (1:1)

這堂課讓學生熟悉各種英語口音與發音，訓練理解語速與細微語感的能力。透過「主動聆聽」掌握整體語境與意圖，培養在實際對話中靈活回應的能力。

GROUP (1:8)

由 Debate 與 Pronunciation 兩種課程組成。Debate 課程中，學生學習針對特定主題有邏輯地表達意見；Pronunciation 課程則著重正確的英語發音與語調，讓學生能有自信地開口。

ESL 課程

TALK6 Hybrid A

一對一 6 堂 / 團體 2 堂 / 均衡的英語實力

可以學到什麼？

每天 6 堂一對一課程與 2 堂團體課程的密集課程，讓從初級到高級的學習者都能有效提升英語實力。依個人程度與目標擬定學習計畫，有系統地強化英語各個領域。口說、聽力、閱讀與文法的弱點透過集中練習改善，強項則進一步深化，達到均衡的實力。精準的分級評量確保學生獲得最適合的課程與教材，提供有效率的學習路徑。

TALK6 HYBRID A 課程詳細

SPEAKING (1:1)

這堂課協助學生培養流暢度並強化邏輯思考能力，讓他們能參與自然的對話與各種主題的深入討論。學生練習使用常見表達與相關單字，同時學習清楚表達自己的想法與意見。

GRAMMAR (1:1)

這堂課完整涵蓋重要的英文文法原則，並提供在實際語境中應用的練習，讓學生能修正文法錯誤。透過掌握複雜句型，為閱讀、寫作與口說建立穩固的基礎。

WRITING (1:1)

這堂課鼓勵學生自由書寫，同時逐步學習正確的段落結構與邏輯組織。透過撰寫各種類型的文章，培養實用的寫作能力，讓學生清楚表達想法並更準確地運用文法。

READING (1:1)

這堂課培養學生閱讀不同領域素材、準確找出重點與作者目的的能力。超越基本的句子理解，學習辨識文章的組織與連貫性、擴充背景知識，同時提升閱讀速度與精準度。

LISTENING (1:1)

這堂課訓練學生辨識並理解各種英語口音與發音方式，強化跟上快速或含蓄語句的能力。透過主動聆聽的活動，培養抓住重點並適切回應的能力，為實際情境中流暢自然的溝通做好準備。

VOCAB (1:1)

這堂課除了單字的意思，也延伸學習同義詞、反義詞與相關片語，拓展字彙量。透過與老師以英語說明與討論，學生能對每個單字有更深入且實用的理解。

GROUP (1:8)

課程包含 Debate 與 Pronunciation。Debate 中，學習者練習針對不同主題組織並陳述條理分明的論點；Pronunciation 則著重清晰的發音、正確的重音與節奏，讓學生能有自信地開口。

MTM：一對一課程（40 分鐘）

堂數	科目
MTM	SPEAKING
MTM	READING
MTM	GRAMMAR
MTM	LISTENING
MTM	WRITING
MTM	VOCAB
GROUP 1	PRESENTATION
GROUP 2	DEBATE



ESL 課程

TALK4 Hybrid J

強化辯論能力、批判思考與團隊合作

可以學到什麼？

TALK4 Hybrid 的青少年進階課程，每天提供 4 堂一對一課程與 2 堂團體課程。**最多 8 人**的小班團體課，營造出孩子能透過積極互動自然培養實戰溝通能力的環境。討論能提升解決問題的能力與邏輯思考，簡報與回饋則幫助學生建立自信、強化實務能力。

TALK4 HYBRID J 詳細

SPEAKING (1:1)

這堂課培養流暢度與邏輯思考，讓學生能進行自然的對話與特定主題的深入討論。學生練習常用表達與符合語境的單字，同時學習清楚表達自己的想法與意見。

GRAMMAR (1:1)

這堂課有系統地教授英文文法的重點規則，並提供在實際句子中應用的練習，協助學生修正文法錯誤。透過正確理解複雜句構，為閱讀、寫作與口說打下穩固基礎。

Artful English / World English Class (1:8)

Artful English 專為引發小朋友對英語的興趣而設計，適合 7 至 10 歲。World English 則適合 11 至 15 歲，以有趣的方式探索世界歷史與文化，同時培養批判思考與英語能力。透過小班團體與一對一的指導，學生反覆練習用英語表達與分享，逐步建立自信。這有助於他們理解英語在世界上的角色，並為進階學習做好準備。

READING (1:1)

這堂課提升學生閱讀各領域文章並正確理解主旨與作者意圖的能力。超越句子層次的理解，學習掌握文章結構與脈絡、累積背景知識，提高閱讀速度與正確度。

LISTENING (1:1)

這堂課讓學生接觸各種英語口音與發音，訓練理解語速與細微語感的能力。透過「主動聆聽」掌握整體語境與意圖，培養在實際對話中靈活回應的能力。

Group Debate (1:8)

這堂課教授在學校與日常生活中都能運用的討論技巧，透過以簡報和辯論為主的活動，強化英語溝通能力與邏輯思考。學生在互助的氛圍中自由分享想法，成長為有自信的溝通者。

MTM：一對一課程（40 分鐘）

堂數	科目
MTM	SPEAKING
MTM	READING
MTM	GRAMMAR
MTM	LISTENING
GROUP 1	ARTFUL ENGLISH / WORLD ENGLISH
GROUP 2	DEBATE



ESL 課程

TALK6 Hybrid J

青少年進階課程 / 一對一 6 堂 / 團體 2 堂

可以學到什麼？

TALK6 Hybrid 的青少年進階課程，每天提供 6 堂一對一課程與 2 堂團體課程。**最多 8 人**的小班團體課，營造出孩子能透過積極互動自然培養實戰溝通能力的環境。討論能提升解決問題的能力與邏輯思考，簡報與回饋則幫助學生建立自信、強化實務能力。

TALK6 HYBRID J 詳細

SPEAKING (1:1)

這堂課培養流暢度與批判思考，協助學生參與自然的對話、使用適切的單字，並清楚且有自信地表達想法。

GRAMMAR (1:1)

這堂課有系統地教授必要的英文文法規則，並提供在實際句子中應用的練習，讓學生能修正文法錯誤。透過掌握複雜句構，強化閱讀、寫作與口說的基礎。

WRITING (1:1)

這堂課著重培養學生有自信且條理分明地書寫的能力。超越基本寫作，練習有結構的段落安排、邏輯組織與撰寫各類文章，強化實用寫作能力、清楚的表達與文法正確度。

Artful English / World English Class (1:8)

Artful English 專為引發小朋友的興趣而設計。7 至 10 歲的孩子透過 World English 接觸世界歷史與文化，同時培養批判思考與語言能力，11 至 15 歲也可參加。小班團體與一對一課程提供充分的口說練習，建立自信，並協助學生理解英語在世界上的角色，為進階學習做好準備。

READING (1:1)

這堂課培養學生透過掌握主旨、作者意圖、結構與脈絡來理解文章的能力，同時提升閱讀速度與正確度。

LISTENING (1:1)

這堂課讓學生熟悉多樣的英語口音與發音，訓練理解語速與細微語感的能力。透過主動聆聽掌握整體語境與意圖，提升在實際對話中自然且有自信回應的能力。

VOCAB (1:1)

這堂課除了單字的意思，也教授同義詞、反義詞與相關表達，拓展學生的字彙量。透過英語說明與和講師的互動討論，加深理解。

Group Debate (1:8)

這堂課培養在學校與日常生活中可運用的討論能力。透過簡報與辯論，提升英語溝通能力與批判思考，讓學生有自信在互助的場合中有效表達想法。

MTM：一對一課程（40 分鐘）

堂數	科目
MTM	SPEAKING
MTM	READING
MTM	GRAMMAR
MTM	LISTENING
MTM	WRITING
MTM	VOCAB
GROUP 1	ARTFUL ENGLISH / WORLD ENGLISH
GROUP 2	DEBATE



專業課程

TOEIC

應試訓練 / 均衡的英語學習 / 提升職場競爭力

可以學到什麼？

為 TOEIC 應試最佳化的課程，每天包含 6 堂一對一課程與 1 堂團體課程。學生每週參加兩次 TOEIC 模擬測驗，客觀掌握進步幅度。課程不只追求高分，更重視聽力、口說與理解等全面的英語能力。LC 與 RC 課程透過歷屆試題的複習與加強練習鞏固應試策略，文法與口說課程則同時提升正確度與表達力。單字課程以小班進行，以有系統且有趣的方式記憶單字，最終提升實用的英語運用能力。

TOEIC 課程詳細

LC (Listening Comprehension)

這堂課專注於 TOEIC 聽力練習，運用歷屆試題與補充教材培養實戰能力。接觸各種口音與發音，有助於提升聽取速度與理解力。

RC (Reading Comprehension)

這堂課透過 TOEIC 閱讀練習同時提升速度與正確度。學生學習理解語境、掌握細節資訊的策略。

SPEAKING (1:1)

學生練習日常英語表達，並學習針對各種主題有邏輯地表達意見，同時提升流暢度與自信。

GRAMMAR (1:1)

學生有系統地學習基本文法規則，提升寫作與口說的正確度、修正錯誤並理解複雜句子。

TOEIC VOCAB (Group)

學生複習 TOEIC 重點單字並培養字詞運用能力。測驗與活動讓單字學習更有效率也更有趣。

MTM：一對一課程（40 分鐘）

堂數	科目
MTM	LC
MTM	LC
MTM	RC
MTM	RC
MTM	GRAMMAR
MTM	SPEAKING
GROUP 1	TOEIC VOCAB



專業課程

IELTS

考試準備 / 最適合海外留學與移民 / 提升就業競爭力

可以學到什麼？

每天 6 堂一對一課程與 1 堂團體課程，為準備海外移民與大學入學的學生最佳化的課程。每兩週進行一次 IELTS 模擬測驗以客觀評估實力，並依結果擬定達成目標分數的個人學習策略。課程不只著重考試表現，也強化學業與日常生活所需的整體英語能力。Listening 與 Reading 課程透過歷屆試題與進階練習提升理解力與解題能力；Writing 與 Speaking 課程則培養論文、簡報與面試所需的表達力與邏輯思考。IELTS 課程為長期的學業成功與海外順利適應奠定基礎，最終讓學生能在國際舞台上自信且具競爭力地溝通。

IELTS 課程詳細

LC (Listening Comprehension)

運用模擬測驗、歷屆試題與補充教材訓練 IELTS 聽力，培養實戰能力。接觸多樣的口音與發音，同時提升聽取速度與理解力。

RC (Reading Comprehension)

運用模擬測驗的長篇文章提升 IELTS 閱讀能力，同時增進速度與正確度，並培養掌握整體語境與重要細節的策略式閱讀技巧。

SPEAKING (1:1)

學生練習實用的英語會話，培養針對各種主題有邏輯地表達意見的能力，同時提升流暢度與自信。

GRAMMAR (1:1)

學生有系統地學習文法的基本規則，提升寫作與口說的正確度，並培養修正文法錯誤、理解複雜句構的能力。

IELTS VOCAB (Group)

學生專注於考試中高頻出現的重要單字，提升字詞運用能力。測驗與互動活動讓單字學習更有效率也更愉快。

MTM：一對一課程（40 分鐘）

堂數	科目
MTM	LC
MTM	LC
MTM	RC
MTM	RC
MTM	WRITING
MTM	SPEAKING
GROUP 1	IELTS VOCAB



專業課程

GOLF

高爾夫課程 / 實用英語練習 / 國際溝通能力

可以學到什麼？

專為想在學習英語的同時精進高爾夫球技的學生設計。課程結合語言學習與實際的高爾夫教學，讓兩種能力均衡成長。學生習得旅遊必備單字，並練習在日常情境中自然運用；同時學習高爾夫專業術語與球場上常用的英語表達，讓您在國際場合也能自信溝通。課程使用 TALK Academy 自行研發的教材，確保學習有系統且具成效。高爾夫課程分為集中的室內練習與實際下場訓練，兼顧基礎練習與實戰經驗。透過這套課程，您將擁有在世界任何地方用英語享受高爾夫的自信。

GOLF 課程詳細

旅遊單字

旅遊單字課程以有系統的方式教授海外旅行所需的單字與表達。使用 TALK Academy 自行研發的教材，練習機場報到、飯店入住、餐廳點餐與購物等實際旅行場景中常用的英語。課程不只要求背單字，更引導學生自行造句並在對話中積極運用，讓您在旅途中的各種情境都能自信地溝通。

高爾夫英語

高爾夫英語課程同時涵蓋專業的高爾夫術語與球場上的實用英語，設計上強調自然習得。學生練習各種情境的用語，包含下場前的準備、預約開球時間、與桿弟交談，以及打完一輪後與球伴交流。使用 TALK Academy 專屬教材，透過反覆的實戰練習將句子內化並自信運用。累積足夠訓練後，學生在海外高爾夫旅行或賽事中都能流暢地以英語溝通。

MTM：一對一課程（40 分鐘）

堂數	科目
MTM	TRAVEL VOCAB
MTM	GOLF ENGLISH
ADDITIONAL LESSON	GOLF FIELD LESSON
ADDITIONAL LESSON	DRIVING RANGE LESSON



專業課程

SENIOR

不限年齡皆可參加 / 自然的英語會話 / 重拾自信的英語

可以學到什麼？

專為希望英語不只是考試科目、而要成為真正溝通工具的學生設計。課程為嚮往海外旅行與文化交流的人最佳化，聚焦旅遊、日常生活、會話與聽力等實用英語能力。使用 TALK Academy 自行研發的教材，讓各種程度的學習者都能獲得符合自身能力的個人化課表。課程跳脫傳統以文法為主的學習，強調實際的會話練習，讓學生能自信地與外國人交談，最終達到高階的口說能力。

MTM：一對一課程（40 分鐘）

堂數	科目
MTM	SPEAKING
MTM	TRAVEL VOCAB
MTM	USEFUL EXPRESSIONS
MTM	DIALOGUES



SENIOR 課程詳細

TRAVEL VOCAB（旅遊單字集中訓練）

本課程使用彙整旅遊必備單字的專屬教材。不是單純背誦，而是在實際旅行情境中練習運用，讓單字真正內化，溝通更自然。

DIALOGUES（實戰會話密集訓練）

以 TALK Language Academy 研發的各式情境為基礎，進行貼近真實生活的會話訓練。從基礎對話到進階討論，有系統的練習讓學習者在任何情境都能流暢且自信地溝通。

USEFUL EXPRESSIONS（日常會話精通）

使用聚焦日常必備表達的教材，反覆練習到能像母語一樣自然地運用英語。本課程協助學習者內化日常表達，在任何情境都能流暢對話。

LISTENING（通往口說的聽力）

使用涵蓋多樣主題與真實情境的豐富聽力教材，培養準確理解母語者發音的能力。訓練不止於被動聆聽——學習者會主動說出所聽到的內容，提升聽力、整體語言能力與用英語溝通的自信。

專業課程

BUSINESS

實務英語能力 / 邁向國際商務英語 / 短期密集精通

可以學到什麼？

本課程旨在快速且有效地提升國際化時代所需的實務英語能力，適合準備打工度假的人、以海外就業為目標的大學生，以及工作上需要英語的上班族。在基礎階段，ESL 課程依個人程度提供客製指導，逐步累積適用於商務場合的語言能力。學習者會練習職場不可或缺的溝通，包含自我介紹、履歷撰寫、電子郵件與報告，以及會議、研討會與簡報。

對於英語基礎穩固的學習者，進階的 HRM 專門課程針對飯店、餐廳等特定產業，運用專業教材與情境式訓練，培養可直接應用於現場的實務英語能力。

本課程不只重視考試準備，更著重培養實際的溝通能力與國際商務素養。透過 TALK Language Academy 的專業與有系統的課程規劃，學習者能強化競爭力，獲得在國際舞台上取得成果的自信。

MTM：一對一課程（40 分鐘）

堂數	科目
MTM	ESL
MTM	ESL
MTM	BUSINESS
MTM	BUSINESS
MTM	HRM
MTM	HRM

BUSINESS 課程詳細

ESL（基礎英語）

學習者依據詳細的程度診斷獲得客製化指導，在基本文法、單字與表達上打下穩固基礎，成為日後延伸至商務英語的穩定根基。從基礎階段起也培養與實際職場相關的實用語言能力，讓學習者能順利銜接進階課程。

BUSINESS（實務英語）

訓練聚焦於國際商務場合中常見的情境。學生練習自我介紹、履歷撰寫、電子郵件與報告、會議與研討會、簡報以及出差。搭配教材與各種模擬演練，學習者能習得實用且有系統的溝通能力，在取得職務所需專業能力的同時，也能在國際環境中自信地溝通。

HRM

本課程訓練可立即應用於特定工作環境（包含飯店、餐廳等服務業）的語言能力。透過專業教材與情境式學習，學生體驗貼近真實的情境，不僅提升語言運用能力，也強化應變力與解決問題的能力。特別適合以海外就業或國際服務業職涯為目標的人。

專業課程

INTERNSHIP

飯店實地實習 • 每週一開課 • 共 8 週
適合準備打工度假、或需要提升商務英語的人

可以學到什麼？

在開始**打工度假**之前，我們推薦這項實務研修。您可以在距離學校很近的 **M STAY Hotel** 參加 **On-the-Job Training（OJT）**。（OJT 是指在實際職場中邊做邊學的研修。）研修期間，您將實際演練：飯店櫃檯業務 • 電話應對 • 與房客及同事的溝通。透過這段經驗，您不僅能學到飯店實務，也能提升各種接待場合可用的實用英語。**入學時不限英語程度。**

8 週課程（課堂 + OJT）– 2,650 USD

- **前 4 週：僅上課**
  - 重點：商務英語與 HRM（人力資源管理）
  - 每天 8 堂一對一課程（每週 40 堂）
  - 分級課程：初級 → ESL6 + Business English1 + HRM1 • 中級／高級 → ESL4 + Business English2 + HRM2
- **後 4 週：上課 + OJT**
  - 每天 5 堂一對一課程（每週 25 堂）
  - ESL1 + Business English2 + HRM2
  - 初級學生須先完成 ESL 教材，才能轉為 Business English 或 HRM
  - 每天 3 小時 OJT（每週 15 小時）

合計：一對一 260 堂 & OJT 60 小時

飯店實習 OJT – 研修概要

飯店實習 OJT 期間，學生將學習並實作：

- 櫃檯接待業務
- 電話應對與房客諮詢
- 入住與退房流程
- 與房客及同事的溝通
- 日常營運與服務標準







專業課程

BARISTA

咖啡廳實地實習 • 每週一開課 • 共 8 週
適合準備打工度假、或需要提升商務英語的人

可以學到什麼？

在開始**打工度假**之前，我們推薦這項實務研修。您可以在距離學校很近的 **Blue Shaka Café** 參加 **On-the-Job Training（OJT）**。（OJT 是指在實際職場中邊做邊學的研修。）研修期間，您將實際演練：製作飲品與簡單的拉花 • 咖啡廳餐點準備 • 與顧客及同事的溝通。透過這段經驗，您不僅能學到咖啡廳與咖啡師實務，也能提升各種接待場合可用的實用英語。**入學時不限英語程度。**

8 週課程（課堂 + OJT）– 2,900 USD

- **前 4 週：僅上課**
  - 重點：商務英語與 HRM（人力資源管理）
  - 每天 8 堂一對一課程（每週 40 堂）
  - 分級課程：初級 → ESL6 + Business English1 + HRM1 • 中級／高級 → ESL4 + Business English2 + HRM2
- **後 4 週：上課 + OJT**
  - 每天 5 堂一對一課程（每週 25 堂）
  - ESL1 + Business English2 + HRM2
  - 初級學生須先完成 ESL 教材，才能轉為 Business English 或 HRM
  - 每天 3 小時 OJT（每週 15 小時）

合計：一對一 260 堂 & OJT 60 小時

咖啡師 OJT 課程 – 研修概要

咖啡師 OJT 期間，學生將學習並實作：

- 填壓（Tamping，濃縮咖啡）
- 蒸奶（Steaming）
- 萃取校正（Calibration）
- 標準：飲品的材料、牛奶與濃縮咖啡的分量
- 清潔流程







04 — TALK 課程

時間表

週一至週五（週末與假日除外）

時間	堂數
7:15 – 8:00	**早餐時間**
8:50 – 9:30	1st
9:40 – 10:20	2nd
10:30 – 11:10	3rd
11:20 – 12:00	4th
12:00 – 13:00	**午餐時間**
13:00 – 13:40	5th
13:50 – 14:30	6th
14:40 – 15:20	7th
15:30 – 16:10	8th
16:20 – 17:00	9th
17:10 – 17:50	10th
17:50 – 18:50	**晚餐時間**



05 — 費用一覽

學費

註冊費：USD 100

課程	1W	2W	3W	4W	6W	8W	12W	24W
1 CLASS	$42.5	$85	$127.5	**$170**	$255	$340	$510	$1,020
1 GROUP	NONE	$42.5	$63.75	**$85**	$127.5	$170	$255	$510
TALK4	$170	$340	$510	**$680**	$1,020	$1,360	$2,040	$4,080
TALK6	$255	$510	$765	**$1,020**	$1,530	$2,040	$3,060	$6,120
TALK4 Hybrid A	-	$425	$637.5	**$850**	$1,275	$1,700	$2,550	$5,100
TALK6 Hybrid A	-	$595	$892.5	**$1,190**	$1,785	$2,380	$3,570	$7,140
TALK4 Hybrid J	-	$425	$637.5	**$850**	$1,275	$1,700	$2,550	$5,100
TALK6 Hybrid J	-	$595	$892.5	**$1,190**	$1,785	$2,380	$3,570	$7,140
SENIOR	$170	$340	$510	**$680**	$1,020	$1,360	$2,040	$4,080
TALK GOLF	$85	$170	$255	**$340**	$510	$680	$1,020	$2,040
BUSINESS	$255	$510	$765	**$1,020**	$1,530	$2,040	$3,060	$6,120
INTERNSHIP	-	-	-	**-**	-	$2,650	-	-
BARISTA	-	-	-	**-**	-	$2,900	-	-
TOEIC	$305	$610	$915	**$1,220**	$1,830	$2,440	$3,660	$7,320
IELTS	$330	$660	$990	**$1,320**	$1,980	$2,640	$3,960	$7,920

※ SENIOR 費用適用於2027年1月3日起開課，且於2026年12月1日起報名的課程。2026年11月30日（含）以前報名，或於2026年開課的課程，費用為每4週 $720。

宿舍

註冊費：USD 100

宿舍棟	房型	4W	1W	2W	3W	4W	6W	8W	12W	24W
GOLDEN TREE Premium 單人房 · 雙人房 · 家庭房 *週一至週五 三餐 *每週清潔、洗衣 2 次	單人房	**$1,350**	$607.5	$877.5	$1,147.5	**$1,350**	$2,025	$2,700	**$4,050**	$8,100
	雙人房	**$1,000**	$450.0	$650	$850.0	**$1,000**	$1,500	$2,000	**$3,000**	$6,000
	家庭房 · 2 人	**$1,900**	$855	$1,235	$1,615	**$1,900**	$2,850	$3,800	**$5,700**	$11,400
	家庭房 · 3 人	**$2,600**	$1,170	$1,690	$2,210	**$2,600**	$3,900	$5,200	**$7,800**	$15,600
	家庭房 · 4 人	**$3,200**	$1,440	$2,080	$2,720	**$3,200**	$4,800	$6,400	**$9,600**	$19,200
MAIN Premium · **僅限成人** 3+1 · 四人房 *週一至週五 三餐 *每週清潔、洗衣 2 次	3+1 共用房	**$750**	$337.5	$487.5	$637.5	**$750**	$1,125	$1,500	**$2,250**	$4,500
	四人房	**$600**	$270.0	$390.0	$510.0	**$600**	$900	$1,200	**$1,800**	$3,600

****不包含：公寓管理費、電費、水費、網路費 — 依房型計費，詳見當地費用**

05 — 費用一覽

當地費用

以下費用需在當地以菲律賓披索支付，請事先準備好所需金額。

項目	費用（披索）	說明
宿舍押金	5,000	通學 / 個人
	10,000	家庭 / 專業課程
管理費與公共費用	2,000	每人 / 4 週
電費、水費與網路等公共費用。	單人房 3,500 雙人房 3,000 三人房 2,500 四人房 2,000	每人 / 4 週
教材費（每本）	170–500	自押金中扣除
克拉克機場接機	1,000 / 500	個人 / 家庭（每人）
ID	500	每人

項目	SSP	VISA	ACR I-CARD	合計
4W	7,800	-	-	7,800
8W	7,800	5,130	-	12,930
12W	7,800	11,540	4,500	23,840
16W	7,800	16,080	4,500	28,380
20W	7,800	20,620	4,500	32,920
24W	7,800	26,600	4,500	38,900

照片 — 校園設施























- 01 辦公室
- 02 服務櫃檯
- 03 團體教室 A
- 04 一對一教室
- 05 教室走廊
- 06 團體教室 J
- 07 分級測驗教室
- 08 醫務室
- 09 影音室
- 10 K-POP 舞蹈教室
- 11 代辦交誼廳

照片 — 校園設施

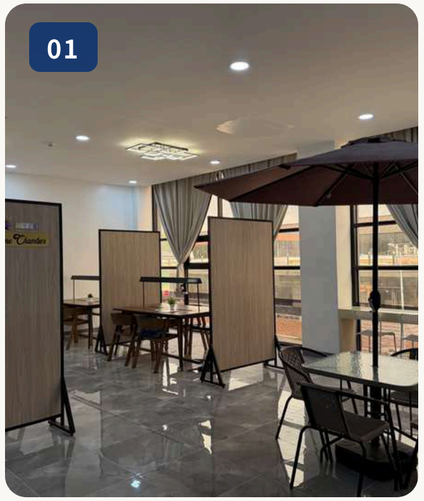

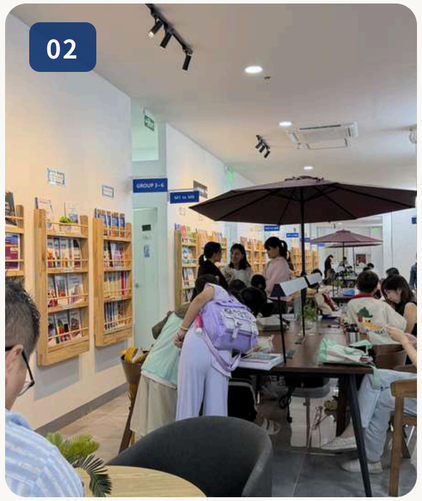

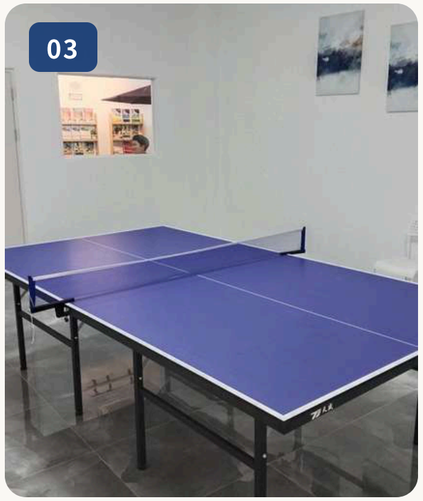

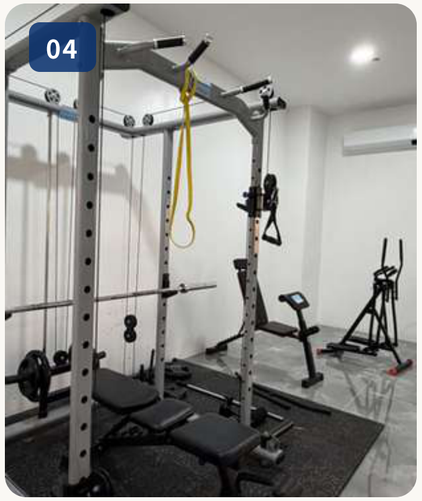

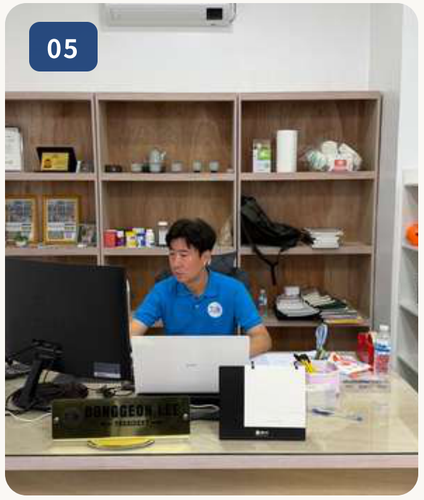

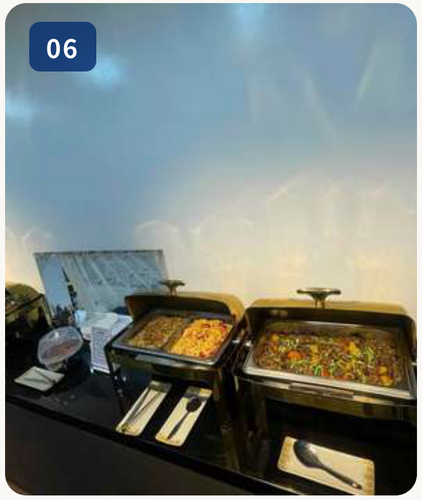

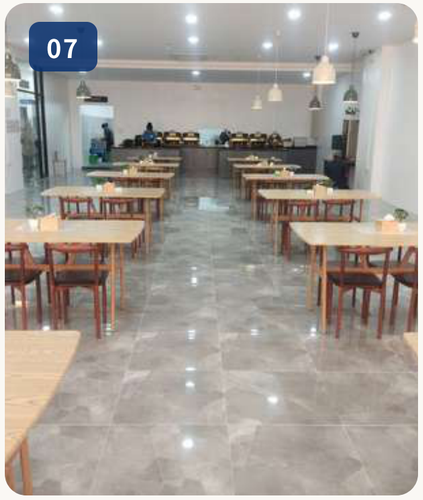

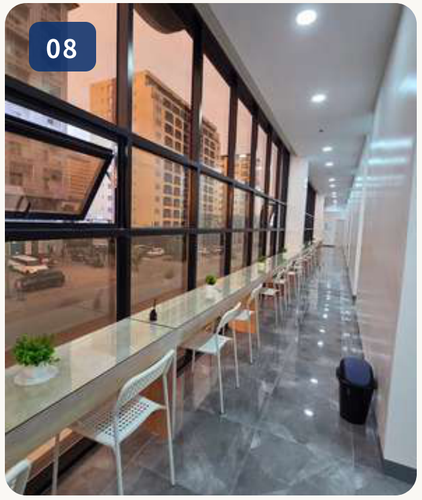

- 01 自習室
- 02 交誼廳
- 03 桌球
- 04 健身房
- 05 校長室
- 06 餐食
- 07 餐廳
- 08 走廊

照片 — 宿舍

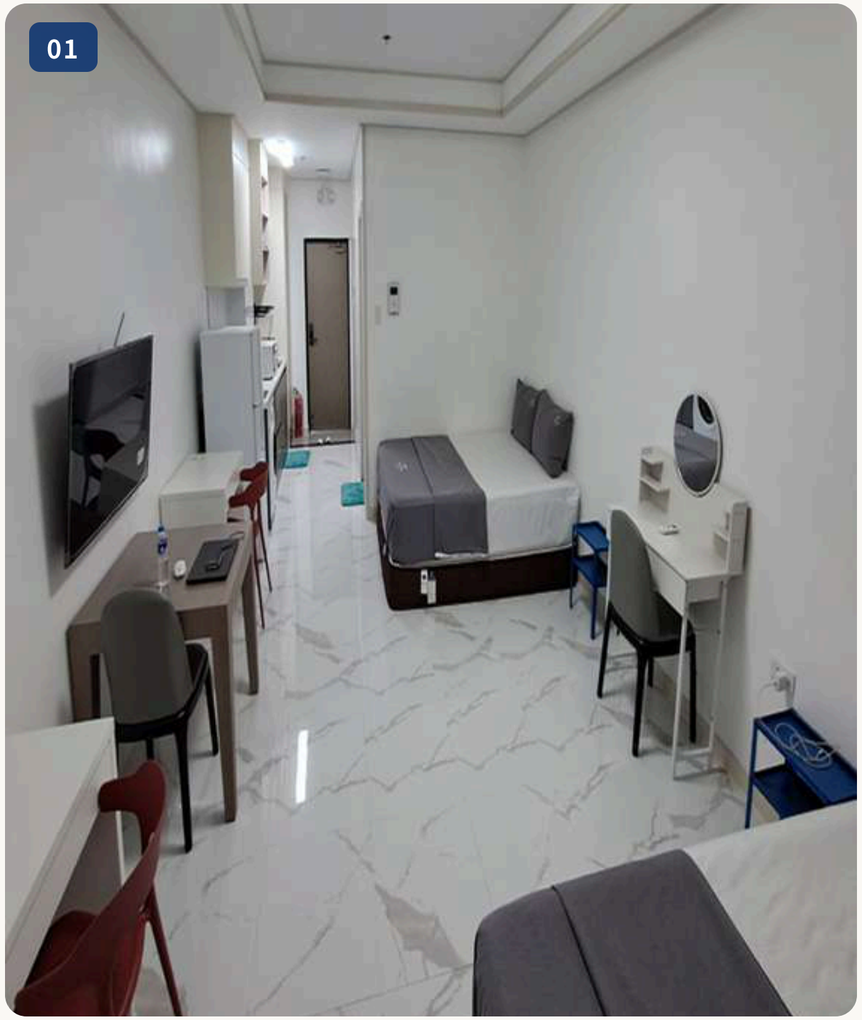

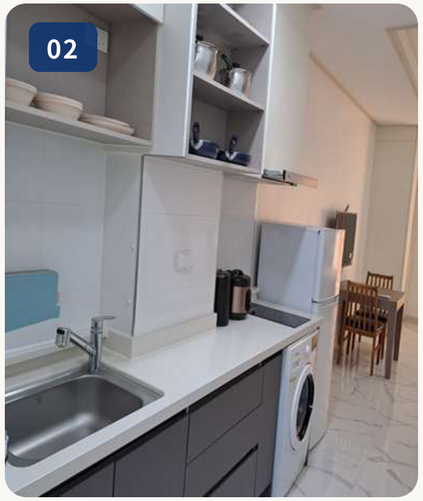

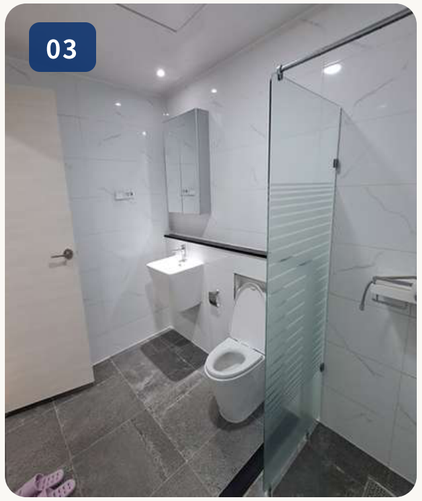







- 01 宿舍
- 02 廚房
- 03 衛浴
- 04 梳妝台 • 05 書桌
- 06 陽台

06 — 校園照片

宿舍－備品





















- 1 洗衣機
- 2 餐具
- 3 刀叉
- 4 門鎖
- 5 對講機
- 6 冷氣
- 7 Wi-Fi
- 8 廚具
- 9 廚房家電
- 10 烹飪用具

照片 — 宿舍 三人房 & 四人房





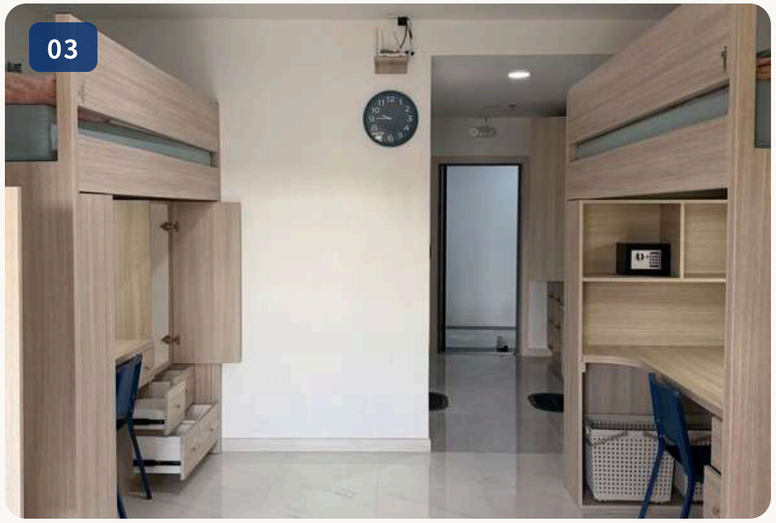

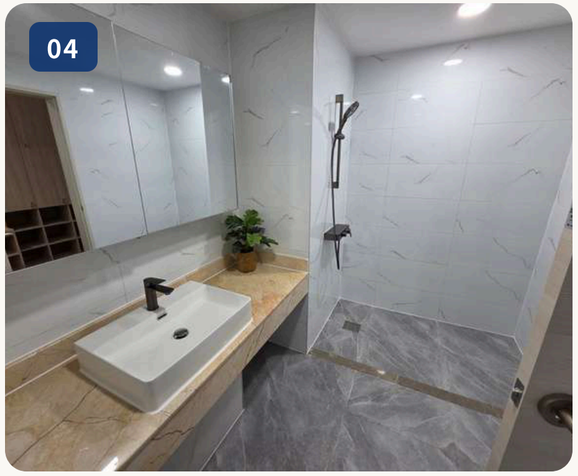

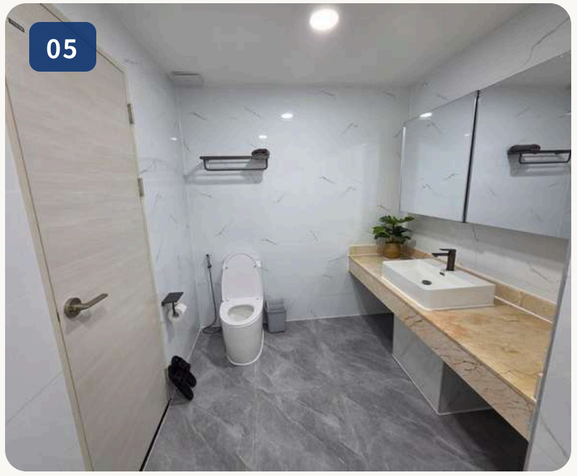





照片 — 周邊環境

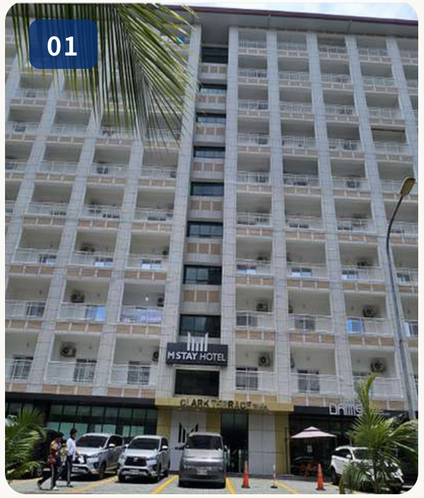

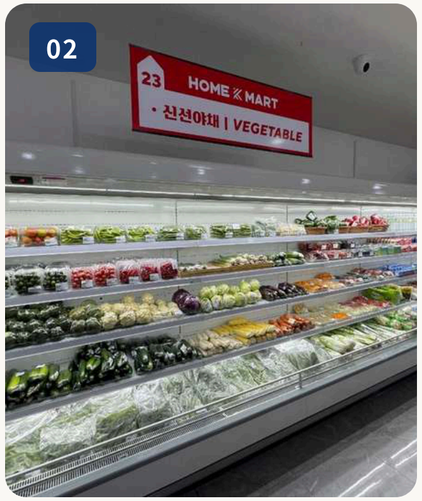



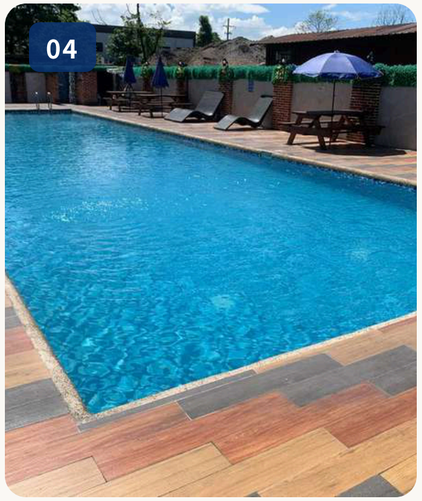

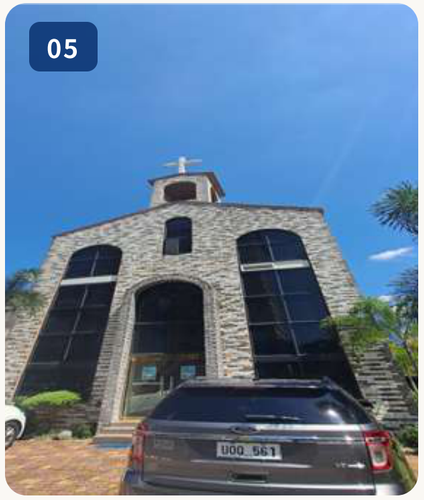



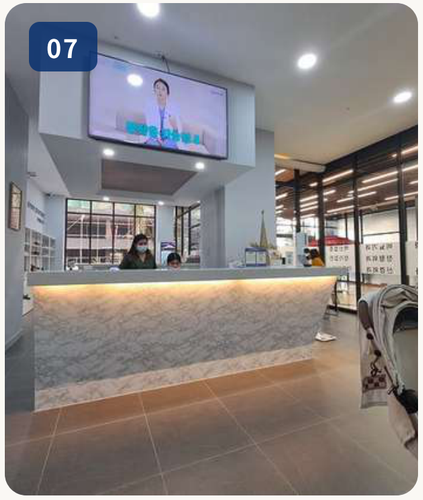



- 01 飯店
- 02 & 03 超市
- 04 游泳池
- 05 韓國教會
- 06 SM Mall Clark
- 07 韓國醫院
- 08 日本料理餐廳

CLARK TALK ACADEMY

LOCAL AREA MAP



5 minutes away

Korean CC Golf

1 minute away





Korean church



Irene Hospital



Blue Shaka

SPECIAL DISCOUNT

Talk students



D'heights Resort Golf

10 minutes away



Clark International Airport (CRK)

Potter's Café

SPC Laundry

Damso Korean Restaurant

MSTAY Hotel

HOME K-Mart

Mimosa Golf



5 minutes away











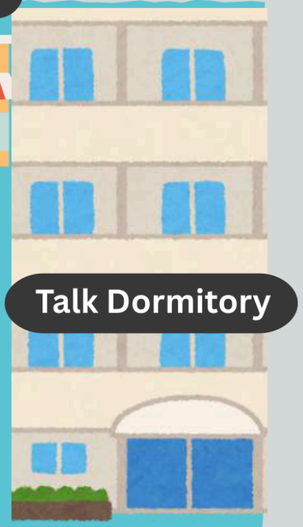

Talk Dormitory



RESTAURANT



RESTAURANT





Milk SPA



H Massage

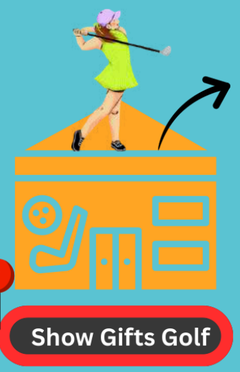

Show Gifts Golf



RESTAURANT

Chicken Village



7/11 Store



HANA Hair Shop

Same Talk Dorm

Talk academy New campus



MALL

SM Mall

15 minutes away

課外活動 — 克拉克近郊

🌴 TALKNJOY — 本校直營旅行社
行程與活動自由搭配 • talknjoy.com



Subic Ocean Adventure

車程 1 小時

- 海獅秀
- 海豚秀

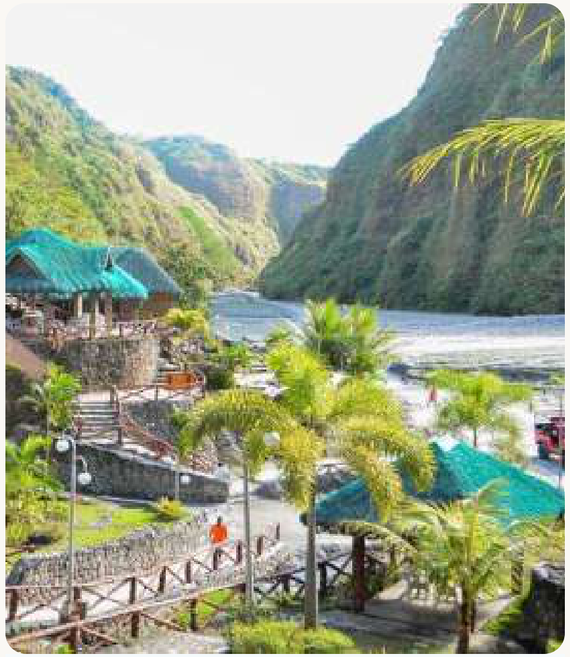

Puning Hot Spring

車程 30 分鐘

- ATV 越野車 / ATV 體驗
- 沙療 / 沙浴
- 溫泉



Subic Yacht Tour

車程 1 小時

- 夕陽遊艇之旅



Bataan Island Hopping Tour

車程 2 小時

- 搭乘螃蟹船浮潛（含餐）

課外活動 — 克拉克市區

🌴 TALKNJOY • M Stay Hotel 1 樓
平日 08:50–17:50

克拉克市區的活動距離學校皆為 10–20 分鐘。



Clark Safari

幼虎餵奶體驗



Aqua Planet

菲律賓最大的水上樂園

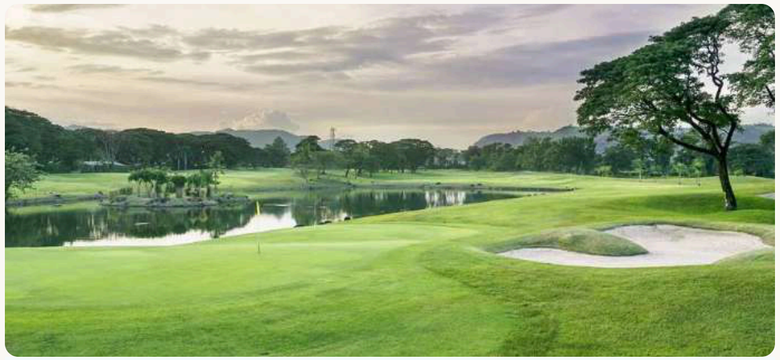

高爾夫球場

距離學校 10 分鐘：Mimosa CC • Korea CC • Sun Valley CC



El Kabayo

專屬馬術教練陪同 / 專屬馬場人員隨行



Parade Ground

克拉克最大的公園 • 足球課程（週一至週五）

行前說明



必備物品 / 檢查清單

- 護照：效期至少 6 個月以上
- 來回機票
- 旅遊平安險
- 國際金融卡
- 戶籍謄本英文版（家庭課程適用）
- e-Travel QR code
- 其他個人必需品

克拉克機場 – 接機

- 班機降落後，前往入境審查。
- 通過入境審查後領取行李。
- 走出機場航廈後向左轉。
- 步行約 30 公尺至 BAY2 柱子處。
- 與手持 TALK ACADEMY 牌子的接機人員會合。
- 接送至宿舍。

其他地區 – 接機

- 請與學校人員協調接機的時間與地點。
- 與手持 TALK ACADEMY 牌子的接機人員會合。
- 接送至宿舍。

抵達學校後 – 行程

- **週一**
  - 9:30 – 分級測驗
  - 15:00 – 確認結果、挑選教材、確認教室、行前說明（OT）
- **週二起**
  - 正式課程開始

規定 — 課務

- 課程為週一至週五。
- 4 週期間的上課日數若少於 18 天，將安排補課。
- 報名 12 週以上享學費 9.5 折，24 週以上享 9 折優惠。
- 學生將於開課第一天進行分級測驗。
- 因個人因素缺席者不提供補課。
- 講師缺席時，將由代課講師上課。
- 學生可更換教材，但更換的費用須另行支付。
- 在學期間，學生可使用學校的各項設施。
- 學生須遵守學校的規則與規定。
- 未遵守 TALK Academy 規定者，可能受到警告或被要求退學。

規定 — 宿舍

- 在宿舍內請保持基本禮儀並尊重他人。
- 安靜時間：Golden Tree 棟 22:00 之後，Main 棟 21:00 之後。
- 泳池周邊禁止攜帶玻璃瓶。
- 兒童使用泳池時須有家長陪同。
- 宿舍建築內全面禁菸。
- 每週含 2 次洗衣，請持學校洗衣券送至學校前的洗衣店。
- 廚具由學校提供，使用後請清洗乾淨。
- 宿舍備品如有損壞，將自押金中扣除。
- 若學生的行為影響他人，學校得終止其在學資格。
- 入住：週六 19:00 之後 | 退房：週六 11:00 之前。
- 留宿訪客僅限家人，且僅限 Golden Tree 單人房與家庭房，每 4 週可免費留宿 6 晚。雙人房與 Main 宿舍不可留宿。
- 即使學生的餐食方案仍在期間內，亦不提供訪客餐食。
- 未遵守宿舍規定者將予以警告。累計 3 次警告，可能被強制退宿。

因重複違規而被要求退宿時：

- 將無法取得結業證書。
- 剩餘的學費與宿舍費恕不退還。

規定 — 退費

遲到、缺席與未報到規定

- 若學生因個人因素晚於預定開課日抵達，該期間不提供補課或退費。

課程延長

- 可與學校商議延長就讀期間。
- 若宿舍空房或講師人力不足，可能無法延長。
- 延長費用須於新的開始日 2 週前繳清。

出發前取消的退費規定

- 註冊費恕不退還。
- 若於預定出發日 2 週（14 天）以上前取消並申請退費，將全額退還已繳費用（不含註冊費）。
- 出發前 7–13 天取消，將扣除 1 週的學費與宿舍費；出發前 6 天至出發當日取消，將扣除 2 週的學費與宿舍費，其餘款項退還。

出發後中途結業的退費規定

- 因中途結業申請退費時，將全額退還扣除最後 2 週後的剩餘學費。
- 學校已支出的費用，如 SSP、E-card、學生證、VISA 延簽費用與 ACR I-CARD 等，恕不退還。

退費時程

- 因中途結業產生的退費，將於正式結業日起 2 週（14 天）內處理完成。

延後出發

- 於預定出發日 2 週（14 天）以上前申請延後出發，不收取任何違約金。
- 逾期申請則比照取消辦理：出發前 7–13 天收取 1 週的學費與宿舍費作為違約金；出發前 6 天至出發當日則收取 2 週的學費與宿舍費。

規定 — 退費（續）

例外事由（免違約金退費）

- 若因下列事由無法出發，無論取消或延後的申請時間為何，均退還已繳費用的 100%（不含註冊費），或可免違約金將開課日延後一次（1 年內）。
- 學生本人或直系親屬（父母、配偶、子女、兄弟姊妹、祖父母、外祖父母）過世。
- 學生本人住院或手術、經醫師判定無法搭機的疾病或受傷，或直系親屬需住院的緊急狀況。
- 天災、機場關閉、航空公司取消航班且 2 週內無替代航班，或因疫情等因素導致的入境限制。
- 簽證遭拒（文件不齊除外，須提交拒簽通知書正本）、政府禁止出境，或兵役入伍通知。
- 事由發生後須立即以書面通知學校，並於 7 日內提交證明文件（診斷證明、死亡證明、航空公司通知、公文等）；是否符合例外由學校認定。單純改變心意、工作或學校行程、護照換發延誤、同行者取消等不屬於例外。若因學校本身因素無法接收學生，則退還包含註冊費在內的全額。

LET’S TALK!

JOIN US

感謝您的閱讀

Talk Academy
2nd Floor JNH/Modium Building, Lot 1 Blk 1
Prince Balagtas Ave. The Villages, Mabalacat City Pampanga,
Philippines 2023

