CLARK TALK ACADEMY

Teaching Actual Language & Know-how · [Türkçe]

Ver. 2708

Talk Academy
2nd Floor JNH/Modium Building, Lot 1 Blk 1
Prince Balagtas Ave. The Villages, Mabalacat City Pampanga,
Philippines 2023



İÇİNDEKİLER

İçindekiler

01 Clark hakkında 01

02 Okul tanıtımı 02

03 Neden Talk Academy? 03 – 05

04 Programlar ve ders programı 06 – 21

05 Ücret listesi 22 – 24

06 Okuldan fotoğraflar 25 – 31

07 Etkinlikler 32 – 33

08 Kurallar ve oryantasyon 34 – 38



01 — KONUM

Clark hakkında

Filipinler’in en temiz ve en canlı serbest bölge şehri

Clark, ülkenin kuzeyinde stratejik bir merkez olarak hızla gelişiyor ve iş dünyasını, havacılığı ve eğlence sektörünü kapsayan bir ekonomi merkezine dönüşüyor. Çok sayıda yabancının yaşadığı uluslararası bir şehir olarak; bağımsız elektrik, su ve kanalizasyon altyapısı ile sistemli güvenlik yönetimi sayesinde şirketler ve yatırımcılar için ideal bir ortam sunuyor.

Ülkenin en güvenli ve en konuksever şehri

Clark Serbest Bölgesi, özgün Amerikan atmosferi nedeniyle sık sık “Filipinler’in küçük Kaliforniyası” diye anılır. Son yıllarda temiz ve modern çevresi sayesinde “Filipinler’in Dubai’si” lakabını da kazandı. Bir zamanlar ABD Hava Kuvvetleri üssü olan bölge, ordunun çekilmesinin ardından serbest ekonomik bölge ilan edildi ve bugün ülkenin önde gelen uluslararası şehirlerinden biri hâline geldi.







Okul tanıtımı

01 — Tarihçe

MAY 2008 – MAY 2020
Baguio TALK Dil Okulu
SEP 2023
Clark TALK Dil Okulu'nun yeniden açılışı
MAR 2024
Clark TALK Dil Okulu tesislerinin genişletilmesi

03 — Clark The Village

Okula bir dakika yürüme mesafesinde süpermarket, restoranlar, kafeler, masaj salonları ve kuaförler gibi pek çok olanak bulunuyor.

02 — Yurt

Mutfaklı, rezidans tipi iki blok

Golden Tree — tek kişilik, çift kişilik ve aile odaları. **Main** — 3+1 ve dört kişilik odalar, yalnızca yetişkinler için. Odalarda çamaşır makinesi, pirinç pişirici, mikrodalga ve su ısıtıcısı gibi modern ihtiyaçlar hazır.

04 — Tesisler

Temiz, bakımlı ve kullanım kolaylığı düşünülerek tasarlanmış alanlar

104 birebir derslik ve **8 grup dersliği**; ayrıca spor salonu, masa tenisi, yoga / pilates / K-POP dans stüdyosu, kütüphane, dinlenme salonu, toplantı odası, sinema salonu, yemekhane, seviye tespit odası ve revir.



03 — NEDEN TALK ACADEMY?

Clark’ın “The Village” bölgesinin en iyi noktasında, her türlü olanağın ortasında

Modern bir Kore yeni şehrini andıran bu bölgede hastaneler, süpermarketler, restoranlar, kafeler, masaj salonları, oteller ve uluslararası standartta golf sahaları hemen yakınınızda. Düzenli yürüyüş yolları ve rahat çevre, yabancılar için keyifli bir yaşam sunuyor. TALK Dil Okulu tam da burada yer alıyor ve öğrencilere derslerine tamamen odaklanabilecekleri sakin bir ortam sağlıyor.









Neden Talk Academy?

VOCAB | READING | WRITING | GRAMMAR | LISTENING | SPEAKING

Hedefe göre tasarlanmış programlar

Programlar farklı hedeflere göre hazırlanır — ileri yaş, staj, Working Holiday hazırlığı, iş İngilizcesi veya golf gibi — böylece doğru kursu seçip memnun kalacağınız bir öğrenme deneyimi yaşarsınız.

Zayıf derslerde yoğunlaştırılmış çalışma

Her öğrencinin seviyesi ders ders dikkatle ölçülür. Zayıf alanlar hedefli destekle güçlendirilir; böylece dengeli bir İngilizce gelişir ve sonuç en üst düzeye çıkar.

Ders bazlı uzman öğretmen sistemi

Her dersi alanında uzman bir öğretmen yürütür; anlama derinleşir, sonuç somutlaşır ve eğitimin genel kalitesi yükselir.

12 seviye için en uygun kitaplar

Okul içi seviye tespit sınavı İngilizce düzeyini doğru ölçer. Her aşamada en uygun kitaplar eşleştirilerek kişiye özel, sistemli ve verimli bir öğrenme sağlanır.

Neden Talk Academy?

IER	MAY	ideas. She's clearly a good and attentive studer
REPORT - PERIOD MAY 15, 2025		
	5/15/2025	Mr. Kai showed good progress in producing the
	8:50-9:30	sound, especially at the beginning of words like
	28	and "chicken." While there were occasional erro
CT		as substituting /ch/ with /sh/ in final positions (e.
	Pronunciation Pairs	"beach"), he responded well to correction and r words with improved clarity. His fluency and rhy during dialogue reading were generally smooth, some intonation patterns, particularly in questio need further development. He remained focuse engaged throughout the session, demonstrating positive attitude and willingness to learn. Contin practice with minimal pairs and listening to natu speech will help reinforce his pronunciation accu
IER	Miriam	and confidence.
	5/15/2025	Tsaiwei continues to show positive growth in his
	1:00-1:40	language skills through our regular routine of
	32	vocabulary, reading, and activity work. He show attention to detail when learning new words, ofte
CT	VOCAB	taking notes and repeating the pronunciation to
	POWERFUL VOCAB 6	retention. He participates fully in the activities, o asking clarifying questions that reflect genuine i in the topic. His proactive approach and critical
IER	TRIXIE	contribute to a deeper learning experience.
	5/15/2025	

Ayrıntılı okul içi seviye sistemi

- 12 seviyede yetkinlik ölçümü
- Her ders için ayrı ayrıntılı değerlendirme
- Zayıf alanlar için odaklı ve stratejik çalışma



Geniş bir ders materyali yelpazesi

- Seviye tespit sınavlarıyla öğrenme düzeyinin belirlenmesi.
- 150'den fazla kitap arasından kişiye uygun ders kitabı seçimi



Farklı milletlerden öğrenciler

Farklı milletlerden öğrenciler birlikte öğreniyor; bu ortam hem İngilizceyi hem de küresel bakış açısını geliştiriyor.

04 — TALK PROGRAMLARI

Programınızı seçin

ESL

Program	Ders	Açıklama	Yapı
TALK 4	SPEAKING, READING GRAMMAR, LISTENING	Her öğrencinin mevcut seviyesine ve hedeflerine göre hazırlanan temel programdır. Uzman öğretmenler kişisel zayıflıkları belirler ve birebir derslerle odaklı biçimde çalışarak verimli bir öğrenme sağlar.	4 MTM
TALK 6	SPEAKING, READING, GRAMMAR LISTENING, WRITING, VOCA	Yoğun birebir program; yazma ve kelime dâhil İngilizcenin tüm alanlarını kapsar ve bütünsel gelişmeyi hedefler. Kişiye özel, en uygun müfredat sunulur; uzman öğretmenler ayrıntılı geri bildirim verir ve ileri düzey çalışmayı yürütür.	6 MTM
TALK 4 **Hybrid A**	SPEAKING, READING, GRAMMAR LISTENING, DEBATE, PRESENTATION	Program birebir ve grup derslerini birleştirir. Birebir dersler temeli güçlendirirken grup dersleri farklı milletlerden arkadaşlarla İngilizce iletişim kurma ve günlük konuşma becerisini geliştirme imkânı verir. Tartışmalar ve sunumlar özgüveni artırır.	4 MTM / 2SG
TALK 6 **Hybrid A**	SPEAKING, READING, GRAMMAR, LISTENING WRITING, VOCA, DEBATE, PRESENTATION	TALK 4 Hybrid A programının ileri düzey kursudur; birebir derslere yazma ve kelime eklenir. Pratik İngilizceyi en üst düzeye çıkarmaya ve hızlı, somut sonuç almaya odaklanır.	6 MTM / 2SG
TALK 4 **Hybrid J**	SPEAKING, READING, GRAMMAR, LISTENING DEBATE, ARTFUL ENGLISH (7~10) WORLD ENGLISH (11~15)	Program özellikle genç öğrenciler için tasarlanmıştır. Birebir dersler İngilizce temelini güçlendirirken yaşa uygun grup dersleri — ARTFUL ENGLISH ve WORLD ENGLISH — öğrenmeyi keyifli ve sürükleyici kılar. Tartışmalar sunum özgüvenini artırır ve İngilizceyi doğal biçimde kullanma becerisi kazandırır.	4 MTM / 2SG
TALK 6 **Hybrid J**	SPEAKING, READING, GRAMMAR, LISTENING WRITING, VOCA DEBATE ARTFUL ENGLISH (7~10) WORLD ENGLISH (11~15)	Genç öğrenciler için ileri düzey TALK 4 Hybrid J kursunda, kişiye özel birebir derslere yazma ve kelime eklenerek pratik İngilizce en üst düzeye çıkarılır.	6 MTM / 2SG

04 — TALK PROGRAMLARI

Programınızı seçin

Uzmanlık programları

Program	Ders	Açıklama	Yapı
TOEIC	LC, RC, WRITING, SPEAKING, TOEIC VOCAB	Program beş beceri alanını eşit biçimde güçlendirir. Deneme sınavları ve uzman geri bildirimi hedef puana ulaşmanıza yardımcı olur. Ayrıca sınava benzer ortamda çalışarak hem sınav stratejilerinizi hem de doğal İngilizce iletişiminizi geliştirirsiniz.	6 MTM / 1G
IELTS	LC, RC, WRITING, SPEAKING, IELTS VOCAB	Program, yurt dışında eğitim veya göç hazırlığı yapan öğrencilerin hedef puanlarına ulaşması için sistemli dersler ve deneme sınavları sunar.	6 MTM / 1G
GOLF	TRAVEL VOCAB, GOLF ENGLISH	Program yurt dışında golf için gereken İngilizce kalıpları, temel seyahat kelimelerini ve günlük İngilizceyi öğretir; isteğe bağlı olarak golf dersleri eklenebilir.	2 MTM
SENIOR	TRAVEL VOCAB, USEFUL EXPRESSIONS DIALOGUES, LISTENING	Program seyahat İngilizcesi, günlük konuşma, konuşma pratiği ve dinleme alanlarında kişiye özel dersler sunar. Amaç, pratik konuşma becerisini geliştirmek ve günlük hayatta doğal biçimde iletişim kurmanızı sağlamaktır.	4 MTM
BUSINESS	ESL, HRM ENGLISH, BUSINESS ENGLISH	Program, iş yazışmaları, sunumlar, e-postalar ve profesyonel konuşma stratejileri dâhil olmak üzere gerçek iş ortamında kullanılan pratik iletişim becerilerine odaklanır.	6 MTM
INTERNSHIP (8-week)	ESL, BUSINESS ENGLISH, HRM ENGLISH, OJT	8 haftalık bu program; otel, restoran ve iş ortamları için pratik İngilizce eğitimi sunar. Özgeçmiş, ön yazı, e-posta ve sunumların yanı sıra iş yerinde uygulamalı çalışma içerir.	MTM 260 OJT 60 HOURS
BARISTA (8-week)	ESL, BUSINESS ENGLISH, HRM ENGLISH, OJT	8 haftalık eğitim boyunca öğrenciler ESL, iş İngilizcesi ile otel ve restoran İngilizcesini öğrenirken barista sertifikası alabilir; kafede uygulamalı çalışmayla pratik becerilerini geliştirir.	MTM 260 OJT 60 HOURS

ESL PROGRAMI

TALK 4

Kişiye özel birebir dersler / Ders bazlı uzman öğretmenler / Seviyeye göre müfredat

ÖĞRENCİLER NELER ÖĞRENİR?

Öğrenme yolculuğunuza güvenle başlayın. Günde dört ders sayesinde yeni başlayanlar ya da İngilizceye uzun aradan sonra dönenler baskı hissetmeden çalışabilir. Kişiye özel birebir derslerle seviyenize ve hedeflerinize göre hazırlanmış bir planı izler, becerilerinizi verimli biçimde geliştirirsiniz. Konuşma, okuma, dinleme ve dil bilgisi gibi tüm temel alanlar dengeli biçimde ele alınır. Zayıf olduğunuz yerleri güçlendirir, iyi olduğunuz alanları derinleştiririz; böylece ilerleme istikrarlı olur. Net bir seviye sistemi ve esnek materyal seçimi öğrenmeyi düzenli ve verimli kılar. Seviyenizi ölçen sınavın ardından size en uygun kitapları ve müfredatı sunarız.

TALK4 PROGRAMI AYRINTILARI

SPEAKING (1:1)

Bu ders, doğal sohbetler ve çeşitli konulardaki tartışmalarla akıcılığınızı ve mantıklı düşünmenizi geliştirir. Günlük hayatta işinize yarayacak kalıpları çalışır, kelimeleri doğru bağlamda öğrenir ve düşüncelerinizi net biçimde anlatma becerisi kazanırsınız.

GRAMMAR (1:1)

Bu ders İngilizce dil bilgisinin temel kurallarını açık ve düzenli biçimde öğretir. Kuralları gerçek cümlelerde uygulayarak sık yapılan hataları düzeltir, karmaşık yapıları anlar ve okuma, yazma ve konuşmanın temelini sağlamlaştırırsınız.

READING (1:1)

Bu ders, farklı metinlerde ana fikri ve yazarın amacını kavrama becerinizi geliştirir. Kelime kelime çeviriden uzaklaşıp metnin yapısını, akışını ve arka plan bilgisini çalışarak hem okuma hızınızı hem de doğruluğunuzu artırırsınız.

LISTENING (1:1)

Bu ders, İngilizcedeki farklı aksanları, telaffuzları ve konuşma biçimlerini anlamanız için sizi eğitir. Anlamı, tonu ve niyeti yakalamak üzere etkin dinleme çalışır, böylece gerçek durumlarda daha doğal tepki verirsiniz.

MTM: Birebir ders (40 dakika)

Ders sayısı	Ders
MTM	SPEAKING
MTM	READING
MTM	GRAMMAR
MTM	LISTENING



ESL PROGRAMI

TALK 6

6 birebir ders / Deneyimli öğretmenler / 12 kademeli seviye sistemi

ÖĞRENCİLER NELER ÖĞRENİR?

Bu program günde altı saat yoğun birebir ders sunar ve başlangıçtan ileri düzeye kadar İngilizceyi etkili biçimde geliştirmek için tasarlanmıştır. Kişisel seviye ve hedeflere göre çalışma planları hazırlanır, İngilizcenin tüm alanları sistemli olarak güçlendirilir. Konuşma, dinleme, okuma ve dil bilgisindeki zayıflıklar odaklı çalışmayla giderilirken güçlü yanlar daha da geliştirilir ve dengeli bir yetkinlik sağlanır. Doğru seviye ölçümü, öğrencinin en uygun müfredat ve kitaplara kavuşmasını ve verimli bir öğrenme yolu izlemesini güvence altına alır.

TALK6 PROGRAMI AYRINTILARI

SPEAKING (1:1)

Bu ders akıcılık ve mantıklı düşünme geliştirir; öğrenci doğal sohbetler kurabilir ve belirli konularda derinlemesine tartışabilir. Sık kullanılan kalıpların ve bağlama uygun kelimelerin çalışılmasına odaklanılır, öğrenci düşüncelerini ve görüşlerini net biçimde anlatmak üzere eğitilir.

READING (1:1)

Bu ders, farklı alanlardan metinleri okuma ve ana fikir ile yazarın amacını doğru kavrama becerisini geliştirir. Basit cümle çözümlemesinin ötesine geçerek metnin yapısını ve akışını kavramayı, arka plan bilgisi edinmeyi, okuma hızını ve anlama doğruluğunu artırmayı öğretir.

GRAMMAR (1:1)

Bu ders İngilizce dil bilgisinin temel kurallarını sistemli biçimde öğretir ve gerçek cümlelerde uygulama fırsatı verir; böylece öğrenci dil bilgisi hatalarını düzeltir. Karmaşık cümle yapılarını doğru anlayan öğrenci okuma, yazma ve konuşma için sağlam bir temel kurar.

LISTENING (1:1)

Bu ders öğrenciyi çeşitli İngilizce aksanlar ve telaffuzlarla buluşturur; konuşma hızını ve ince anlam farklarını anlamayı öğretir. “Etkin dinleme” ile öğrenci genel bağlamı ve niyeti kavrar, gerçek konuşmalarda esnek tepki verme becerisi kazanır.

WRITING (1:1)

Bu ders serbest yazma pratiğine odaklanır. Basit kompozisyonun ötesinde, öğrenci paragraf yapısını ve mantığını sistemli biçimde öğrenir, farklı türde metinler yazarak pratik yazma becerisi kazanır. Böylece düşüncelerini daha net anlatır ve dil bilgisi doğruluğu artar.

MTM: Birebir ders (40 dakika)

Ders sayısı	Ders
MTM	SPEAKING
MTM	READING
MTM	GRAMMAR
MTM	LISTENING
MTM	WRITING
MTM	VOCAB



ESL PROGRAMI

TALK4 Hybrid A

Kişiye özel birebir dersler / 1:8 grup dersleri / Öğrenci odaklı müfredat

ÖĞRENCİLER NELER ÖĞRENİR?

Bu güçlendirilmiş program günde dört birebir ders ve Filipinli öğretmenlerle iki grup dersinden oluşur; TALK4'e göre daha yoğundur. Öğrenci her alanda birebir ders almakla kalmaz, grup derslerine katılarak İngilizce tartışma ve sunum pratiğini de etkili biçimde yapar. Grup dersleri küçüktür, **en fazla sekiz öğrenci** bulunur; bu da etkin katılıma ve gerçek hayattaki gibi iletişim pratiğine imkân verir. Farklı bakış açılarına sahip arkadaşlarla tartışmak sorun çözme becerisini ve mantıklı düşünmeyi geliştirir — bunlar tek başına çalışarak elde edilemeyecek değerli deneyimlerdir. Ayrıca sunumlarda geri bildirim alıp vermek özgüveni artırır ve pratik becerileri pekiştirir. Müfredat 12 seviyeye ayrılmıştır; kitaplar seviye sınavı sonucuna göre belirlenir ve gerektiğinde her derse farklı seviye uygulanabilir.

MTM: Birebir ders (40 dakika)

Ders sayısı	Ders
MTM	SPEAKING
MTM	READING
MTM	GRAMMAR
MTM	LISTENING
GROUP 1	PRESENTATION
GROUP 2	DEBATE

TALK4 HYBRİD A AYRINTILARI

SPEAKING (1:1)

Bu ders akıcılık ve mantıklı düşünme geliştirir; öğrenci doğal sohbetler kurabilir ve belirli konularda derinlemesine tartışabilir. Öğrenciler sık kullanılan kalıpları ve bağlama uygun kelimeleri çalışırken düşüncelerini ve görüşlerini net biçimde anlatmayı öğrenir.

READING (1:1)

Bu ders, farklı alanlardan metinleri okuma ve ana fikir ile yazarın amacını doğru kavrama becerisini güçlendirir. Cümle düzeyindeki anlamanın ötesinde öğrenciler metnin yapısını ve akışını kavramayı, arka plan bilgisi edinmeyi, okuma hızını ve doğruluğunu artırmayı öğrenir.

GRAMMAR (1:1)

Bu ders İngilizce dil bilgisinin temel kurallarını sistemli biçimde öğretir ve gerçek cümlelerde uygulama fırsatı verir; böylece öğrenciler dil bilgisi hatalarını düzeltir. Karmaşık cümle yapılarını doğru anlayan öğrenciler okuma, yazma ve konuşma için sağlam bir temel kurar.

LISTENING (1:1)

Bu ders öğrencileri çeşitli İngilizce aksanlar ve telaffuzlarla tanıştırır; konuşma hızını ve ince anlam farklarını anlamayı öğretir. "Etkin dinleme" ile öğrenciler genel bağlamı ve niyeti kavrar, gerçek hayattaki konuşmalarda esnek tepki verme becerisi kazanır.

GROUP (1:8)

Program Debate ve Pronunciation derslerinden oluşur. Debate dersinde öğrenciler belirli konularda görüşlerini mantıklı biçimde anlatmayı öğrenir; Pronunciation dersleri ise doğru İngilizce telaffuz ve tonlamaya odaklanarak öğrencilerin kendinden emin konuşmasını sağlar.



ESL PROGRAMI

TALK6 Hybrid A

6 birebir ders / 2 grup dersi / Dengeli yetkinlik

ÖĞRENCİLER NELER ÖĞRENİR?

Bu yoğun program günde altı birebir ders ve iki grup dersi içerir; başlangıçtan ileri düzeye kadar İngilizceyi etkili biçimde geliştirmek için tasarlanmıştır. Kişisel seviye ve hedeflere göre çalışma planları hazırlanır, İngilizcenin tüm alanları sistemli olarak güçlendirilir. Konuşma, dinleme, okuma ve dil bilgisindeki zayıflıklar odaklı çalışmayla giderilirken güçlü yanlar daha da geliştirilir ve dengeli bir yetkinlik sağlanır. Doğru seviye ölçümü, öğrencinin en uygun müfredat ve kitaplara kavuşmasını ve verimli bir öğrenme yolu izlemesini güvence altına alır.

TALK6 HYBRİD A PROGRAMI AYRINTILARI

SPEAKING (1:1)

Bu ders öğrencilerin akıcılığını artırır ve mantıklı düşünme becerilerini güçlendirir; böylece doğal sohbetlere ve çeşitli konularda doyurucu tartışmalara katılabilirler. Yaygın kalıpları ve ilgili kelimeleri kullanmayı çalışırken düşüncelerini ve görüşlerini net biçimde anlatmayı öğrenirler.

GRAMMAR (1:1)

Bu ders önemli İngilizce dil bilgisi ilkelerini kapsamlı biçimde işler ve bunları gerçek bağlamlarda uygulamak için alıştırmalar sunar; böylece öğrenciler dil bilgisi hatalarını düzeltir. Karmaşık cümle kalıplarını kavrayan öğrenciler okuma, yazma ve konuşmayı destekleyen güçlü bir temel kurar.

WRITING (1:1)

Bu ders öğrencileri serbestçe yazmaya teşvik ederken doğru paragraf yapısını ve mantıklı düzeni adım adım öğretir. Farklı türlerde metinler oluşturan öğrenciler, düşüncelerini net anlatmalarına ve dil bilgisini daha doğru kullanmalarına yardımcı olan pratik yazma becerileri kazanır.

READING (1:1)

Bu ders öğrencilerin farklı alanlardan materyalleri okuma ve ana fikirler ile yazarın amacını doğru belirleme becerisini geliştirir. Temel cümle anlamanın ötesinde metnin düzenini ve bütünlüğünü fark etmeyi öğrenir, arka plan bilgilerini genişletir, okuma hızlarını ve kesinliklerini artırırlar.

LISTENING (1:1)

Bu ders öğrencileri geniş bir yelpazedeki İngilizce aksanları ve telaffuz biçimlerini tanıyıp anlamak üzere eğitir; hızlı ve ince anlamlı konuşmayı takip etme becerilerini keskinleştirir. Etkin dinleme etkinlikleriyle ana iletiyi yakalama ve uygun tepki verme becerisi geliştirerek gerçek hayatta akıcı ve doğal iletişime hazırlanırlar.

VOCAB (1:1)

Bu ders kelimelerin anlamlarını eş anlamlıları, zıt anlamlıları ve ilgili ifadelerle birlikte ele alarak öğrencilerin kelime dağarcığını genişletir. Öğretmenle İngilizce tartışmalar ve açıklamalar sayesinde öğrenciler her kelimeyi daha derin ve kullanışlı biçimde kavrar.

GROUP (1:8)

Program Debate ve Pronunciation derslerini içerir. Debate dersinde öğrenenler farklı temalarda düzgün kurgulanmış argümanlar oluşturup sunmayı çalışır; Pronunciation derslerinde ise net konuşma, doğru vurgu ve ritim üzerinde durularak kendinden emin konuşma sağlanır.

MTM: Birebir ders (40 dakika)

Ders sayısı	Ders
MTM	SPEAKING
MTM	READING
MTM	GRAMMAR
MTM	LISTENING
MTM	WRITING
MTM	VOCAB
GROUP 1	PRESENTATION
GROUP 2	DEBATE



ESL PROGRAMI

TALK4 Hybrid J

Tartışma becerisi, eleştirel düşünme ve iş birliğini geliştirir

ÖĞRENCİLER NELER ÖĞRENİR?

Bu, TALK4 Hybrid kursundaki gençler için ileri düzey bir programdır; günde dört birebir ders ve iki grup dersi sunar. **En fazla sekiz öğrencili** küçük grup dersleri, çocukların etkin katılım yoluyla pratik iletişim becerilerini doğal biçimde geliştirebileceği bir ortam sağlar. Tartışmalar sorun çözme becerisini ve mantıklı düşünmeyi geliştirir; geri bildirimli sunumlar ise özgüveni artırır ve gerçek hayattaki becerileri pekiştirir.

MTM: Birebir ders (40 dakika)

Ders sayısı	Ders
MTM	SPEAKING
MTM	READING
MTM	GRAMMAR
MTM	LISTENING
GROUP 1	ARTFUL ENGLISH / WORLD ENGLISH
GROUP 2	DEBATE

TALK4 HYBRİD J AYRINTILARI

SPEAKING (1:1)

Bu ders akıcılık ve mantıklı düşünme geliştirir; öğrenci doğal sohbetler kurabilir ve belirli konularda derinlemesine tartışabilir. Öğrenciler sık kullanılan kalıpları ve bağlama uygun kelimeleri çalışırken düşüncelerini ve görüşlerini net biçimde anlatmayı öğrenir.

GRAMMAR (1:1)

Bu ders İngilizce dil bilgisinin temel kurallarını sistemli biçimde öğretir ve gerçek cümlelerde uygulama fırsatı verir; böylece öğrenciler dil bilgisi hatalarını düzeltir. Karmaşık cümle yapılarını doğru anlayan öğrenciler okuma, yazma ve konuşma için sağlam bir temel kurar.

Artful English / World English Class (1:8)

Artful English, 7–10 yaş arasındaki küçük öğrencilerin İngilizceye ilgi duymasını sağlamak için tasarlanmıştır. 11–15 yaş için World English dersleri dünya tarihini ve kültürünü eğlenceli biçimde keşfeder; hem eleştirel düşünmeyi hem de İngilizceyi geliştirir. Küçük gruplar ve birebir derslerle öğrenciler İngilizce konuşup paylaşmayı çalışır ve özgüven kazanır. Bu, İngilizcenin dünyadaki rolünü anlamalarına ve ileri düzey öğrenime hazırlanmalarına yardımcı olur.

READING (1:1)

Bu ders öğrencilerin farklı alanlardan metinleri okuma ve ana fikir ile yazarın amacını doğru kavrama becerisini geliştirir. Cümle düzeyindeki anlamanın ötesinde öğrenciler metnin yapısını ve akışını kavramayı, arka plan bilgisi edinmeyi, okuma hızını ve doğruluğunu artırmayı öğrenir.

LISTENING (1:1)

Bu ders öğrencileri çeşitli İngilizce aksanlar ve telaffuzlarla buluşturur; konuşma hızını ve ince anlam farklarını anlamayı öğretir. “Etkin dinleme” ile öğrenciler genel bağlamı ve niyeti kavrar, gerçek hayattaki konuşmalarda esnek tepki verme becerisi kazanır.

Group Debate (1:8)

Bu ders okulda ve günlük hayatta kullanılabilecek tartışma becerilerini öğretir; sunum ve münazara ağırlıklı etkinliklerle İngilizce iletişimi ve mantıklı düşünmeyi güçlendirir. Öğrenciler iş birliğine dayalı bir ortamda fikirlerini özgürce paylaşır ve kendinden emin birer konuşmacıya dönüşür.



ESL PROGRAMI

TALK6 Hybrid J

İleri düzey genç kursu / 6 birebir ders / 2 grup dersi

ÖĞRENCİLER NELER ÖĞRENİR?

Gençler için TALK6 Hybrid, günde altı birebir ders ve iki grup dersi sunan ileri düzey bir kurstur. **En fazla sekiz öğrencili** küçük grup dersleri, çocukların etkin katılım yoluyla pratik iletişim becerilerini doğal biçimde geliştirebileceği bir ortam sağlar. Tartışmalar sorun çözme becerisini ve mantıklı düşünmeyi geliştirir; geri bildirimli sunumlar ise özgüveni artırır ve gerçek hayattaki becerileri pekiştirir.

TALK6 HYBRİD J AYRINTILARI

SPEAKING (1:1)

Bu ders akıcılık ve eleştirel düşünme geliştirir; öğrencilerin doğal sohbetlere katılmasına, uygun kelimeleri kullanmasına ve düşüncelerini net ve kendinden emin biçimde anlatmasına yardımcı olur.

GRAMMAR (1:1)

Bu ders gerekli İngilizce dil bilgisi kurallarını sistemli biçimde öğretir ve gerçek cümlelerde uygulama fırsatı sunarak öğrencilerin dil bilgisi hatalarını düzeltmesini sağlar. Karmaşık cümle yapılarını kavrayan öğrenciler okuma, yazma ve konuşma temelini güçlendirir.

WRITING (1:1)

Bu ders öğrencilerin kendinden emin ve tutarlı yazma becerisini geliştirmeye önem verir. Temel yazmanın ötesinde, yapılandırılmış paragraf oluşturma, mantıklı düzenleme ve farklı türde metinler yazma çalışılır; böylece pratik yazma becerisi, net anlatım ve dil bilgisi doğruluğu güçlenir.

Artful English / World English Class (1:8)

Artful English, küçük öğrencilerin ilgisini çekmek ve İngilizceye merak uyandırmak için tasarlanmıştır. 7–10 yaş arası çocuklar World English ile dünya tarihini ve kültürünü keşfederken eleştirel düşünme ve dil becerilerini geliştirir; 11–15 yaş arası öğrenciler de katılabilir. Küçük grup ve birebir dersler bol konuşma pratiği sunar, özgüven kazandırır ve İngilizcenin küresel rolünü anlamaya yardımcı olarak ileri düzey öğrenime hazırlar.

READING (1:1)

Bu ders ana fikri, yazarın amacını, metnin yapısını ve akışını kavrayarak metinleri anlama becerisini geliştirirken okuma hızını ve doğruluğunu da artırır.

LISTENING (1:1)

Bu ders öğrencileri çeşitli İngilizce aksanlar ve telaffuzlarla tanıştırır; konuşma temposunu ve ince anlam farklarını anlamayı öğretir. Etkin dinleme sayesinde öğrenciler genel bağlamı ve niyeti kavrar, gerçek hayattaki konuşmalarda doğal ve kendinden emin tepki verme becerilerini artırır.

VOCAB (1:1)

Bu ders kelimelerin anlamlarını eş anlamlıları, zıt anlamlıları ve ilgili ifadelerle birlikte öğreterek öğrencilerin kelime dağarcığını genişletir. Öğrenenler İngilizce açıklamalar ve öğretmenle karşılıklı tartışmalar sayesinde anlayışlarını derinleştirir.

Group Debate (1:8)

Bu ders okul ve günlük hayat için tartışma becerileri geliştirir. Sunumlar ve münazaralar sayesinde öğrenciler İngilizce iletişimlerini ve eleştirel düşünmelerini güçlendirir; iş birliğine dayalı ortamlarda fikirlerini etkili biçimde anlatma özgüveni kazanır.

MTM: Birebir ders (40 dakika)

Ders sayısı	Ders
MTM	SPEAKING
MTM	READING
MTM	GRAMMAR
MTM	LISTENING
MTM	WRITING
MTM	VOCAB
GROUP 1	ARTFUL ENGLISH / WORLD ENGLISH
GROUP 2	DEBATE



UZMANLIK PROGRAMI

TOEIC

Sınava hazır eğitim / Dengeli İngilizce öğrenimi / Artan kariyer rekabeti

ÖĞRENCİLER NELER ÖĞRENİR?

TOEIC hazırlığı için en uygun biçimde tasarlanan bu program, günde altı birebir ders ve bir grup dersinden oluşur. Öğrenciler ilerlemelerini nesnel olarak izlemek için her hafta iki TOEIC deneme sınavı yapar. Kurs yalnızca yüksek puanı değil; dinleme, konuşma ve anlama alanlarında bütünsel İngilizceyi de önemser. LC ve RC dersleri geçmiş soruların tekrarı ve ek alıştırmalarla sınav stratejilerini güçlendirirken dil bilgisi ve konuşma dersleri hem doğruluğu hem anlatımı geliştirir. Küçük gruplar hâlinde işlenen kelime dersleri, sözcük öğrenmeye düzenli ve keyifli bir yaklaşım getirerek pratik İngilizce kullanımını iyileştirir.

MTM: Birebir ders (40 dakika)

Ders sayısı	Ders
MTM	LC
MTM	LC
MTM	RC
MTM	RC
MTM	GRAMMAR
MTM	SPEAKING
GROUP 1	TOEIC VOCAB

TOEIC PROGRAMI AYRINTILARI

LC (Listening Comprehension)

Bu ders TOEIC dinleme pratiğine odaklanır; geçmiş sorular ve ek materyallerle gerçek sınav becerisi kazandırır. Farklı aksan ve telaffuzlarla karşılaşmak dinleme hızını ve anlamayı artırır.

RC (Reading Comprehension)

Bu ders TOEIC okuma alıştırmalarıyla hem hızı hem doğruluğu geliştirir. Öğrenciler bağlamı anlama ve ayrıntılı bilgiyi yakalama stratejilerini öğrenir.

SPEAKING (1:1)

Öğrenciler günlük İngilizce kalıplarını çalışır ve çeşitli konularda görüşlerini mantıklı biçimde anlatmayı öğrenir; hem akıcılık hem özgüven artar.

GRAMMAR (1:1)

Öğrenciler yazma ve konuşmada doğruluğu artırmak, hataları düzeltmek ve karmaşık cümleleri anlamak için temel dil bilgisi kurallarını sistemli biçimde öğrenir.

TOEIC VOCAB (Group)

Öğrenciler TOEIC'in temel kelimelerini tekrar eder ve kullanma becerisi geliştirir. Kısa sınavlar ve etkinlikler kelime öğrenmeyi daha verimli ve keyifli kılar.

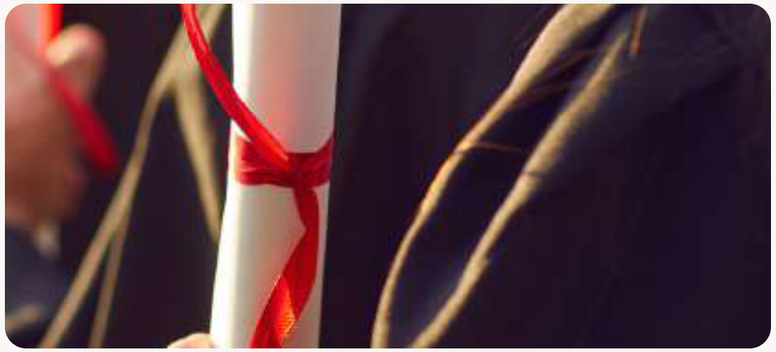

UZMANLIK PROGRAMI

IELTS

Sınav hazırlığı / Yurt dışı eğitim ve göç için ideal / Artan iş bulma gücü

ÖĞRENCİLER NELER ÖĞRENİR?

Günde altı birebir ders ve bir grup dersinden oluşan bu program, yurt dışına göç ve üniversiteye kabul hazırlığı yapan öğrenciler için en uygun biçimde tasarlanmıştır. Öğrenciler iki haftada bir IELTS deneme sınavı yaparak becerilerini nesnel olarak ölçer ve sonuçları hedef puana ulaşmak için kişisel çalışma stratejileri geliştirmede kullanır. Program yalnızca sınav performansına değil; akademik hayat ve günlük yaşam için gereken genel İngilizceye de odaklanır. Listening ve Reading dersleri geçmiş sorular ve ileri alıştırmalarla anlamayı ve soru çözmeyi geliştirirken Writing ve Speaking dersleri makale, sunum ve mülakat için gereken anlatım ve mantıklı düşünmeyi kazandırır. IELTS programı uzun vadeli akademik başarının ve yurt dışına sorunsuz uyumun temelini atar; sonuçta öğrencilerin uluslararası sahnede kendinden emin ve rekabetçi biçimde iletişim kurmasını sağlar.

MTM: Birebir ders (40 dakika)

Ders sayısı	Ders
MTM	LC
MTM	LC
MTM	RC
MTM	RC
MTM	WRITING
MTM	SPEAKING
GROUP 1	IELTS VOCAB

IELTS PROGRAMI AYRINTILARI

LC (Listening Comprehension)

Eğitim, gerçek sınav becerisi kazandırmak için deneme sınavları, geçmiş sorular ve ek materyallerle IELTS dinlemesine odaklanır. Farklı aksan ve telaffuzlarla karşılaşmak hem dinleme hızını hem anlamayı artırır.

RC (Reading Comprehension)

Öğrenciler deneme sınavı metinleriyle IELTS okuma becerilerini geliştirir; hem hız hem doğruluk artar. Ayrıca genel bağlamı anlamak ve önemli ayrıntıları hızla yakalamak için stratejik okuma teknikleri kazanırlar.

SPEAKING (1:1)

Öğrenciler pratik İngilizce konuşma çalışır ve çeşitli konularda görüşlerini mantıklı biçimde anlatma becerisi geliştirir; hem akıcılık hem özgüven artar

GRAMMAR (1:1)

Öğrenciler yazma ve konuşmada doğruluğu artırmak için dil bilgisinin temel kurallarını sistemli biçimde öğrenir. Ayrıca dil bilgisi hatalarını düzeltme ve karmaşık cümle yapılarını anlama becerisi kazanır.

IELTS VOCAB (Group)

Öğrenciler sınavlarda sık çıkan temel kelimelere odaklanarak sözcük kullanma becerilerini geliştirir. Kısa sınavlar ve etkileşimli etkinlikler kelime öğrenmeyi daha verimli ve keyifli kılar.



UZMANLIK PROGRAMI

GOLF

Golf dersleri / Pratik İngilizce çalışması / Küresel iletişim becerisi

ÖĞRENCİLER NELER ÖĞRENİR?

Bu program, İngilizce öğrenirken golf becerilerini de geliştirmek isteyen öğrenciler için özel olarak tasarlanmıştır. Dil öğrenimini gerçek golf dersleriyle birleştirerek her iki beceriyi dengeli biçimde geliştirmeyi sağlar. Öğrenciler temel seyahat kelimelerini öğrenir ve bunları günlük durumlarda doğal biçimde kullanmayı çalışır. Ayrıca golfe özgü terimleri ve sahada kullanılan yaygın İngilizce kalıpları öğrenerek uluslararası ortamlarda kendinden emin iletişim kurar. Derslerde TALK Academy'nin özel olarak geliştirdiği kitaplar kullanılır; böylece öğrenme düzenli ve verimli olur. Golf dersleri odaklı kapalı alan çalışmaları ile sahada uygulamalı eğitime ayrılır; hem temel pratik hem gerçek deneyim sunar. Bu programla öğrenciler dünyanın her yerinde İngilizce golf oynama özgüveni kazanır.

MTM: Birebir ders (40 dakika)

Ders sayısı	Ders
MTM	TRAVEL VOCAB
MTM	GOLF ENGLISH
ADDITIONAL LESSON	GOLF FIELD LESSON
ADDITIONAL LESSON	DRIVING RANGE LESSON

GOLF PROGRAMI AYRINTILARI

Seyahat kelimeleri

Seyahat Kelimeleri kursu, uluslararası seyahat için gereken temel sözcük ve kalıpları düzenli biçimde öğretmek üzere tasarlanmıştır. TALK Academy'nin özel olarak geliştirdiği kitaplarla öğrenciler havaalanı işlemleri, otele giriş, restoranda sipariş ve alışveriş gibi gerçek seyahat durumlarında sık kullanılan İngilizceyi çalışır. Öğrenciler sözcükleri yalnızca ezberlemek yerine cümle kurmaya ve bunları sohbette etkin biçimde kullanmaya yönlendirilir; böylece seyahat boyunca farklı durumlarda kendinden emin iletişim kurarlar.

Golf İngilizcesi

Golf İngilizcesi kursu hem özel golf terminolojisini hem de sahada kullanılan pratik İngilizceyi doğal bir öğrenme için kapsar. Öğrenciler tur hazırlığı, başlama saati rezervasyonu, caddie ile konuşma ve turdan sonra oyun arkadaşlarıyla sohbet gibi farklı durumların dilini çalışır. TALK Academy'nin kendi materyalleriyle yapılan tekrarlı pratik alıştırmalar cümlelerin içselleşmesini ve kendinden emin kullanılmasını sağlar. Yeterli çalışmanın ardından öğrenciler uluslararası golf gezilerinde veya turnuvalarda akıcı biçimde İngilizce iletişim kurabilir.



UZMANLIK PROGRAMI

SENIOR

Herkese açık / Doğal konuşma İngilizcesi / Özgüven kazandıran İngilizce

ÖĞRENCİLER NELER ÖĞRENİR?

Bu program İngilizcenin yalnızca bir sınav dersi olmasını değil, gerçek bir iletişim aracına dönüşmesini isteyenler için tasarlanmıştır. Dünyayı gezmeyi ve kültürel alışverişi hayal edenler için en uygun biçimde hazırlanan program; seyahat, günlük hayat, sohbet ve dinleme alanlarında pratik İngilizce becerilerine odaklanır. TALK Academy'nin özel olarak geliştirdiği materyallerle her seviyeden öğrenen kendi düzeyine uygun, kişiselleştirilmiş bir müfredat yaşar. Geleneksel dil bilgisi odaklı çalışmanın ötesine geçen program gerçek hayattaki sohbet pratiğini öne çıkarır; öğrenciler yabancılarla kendinden emin iletişim kurar ve sonuçta ileri düzey konuşma yetkinliğine ulaşır.

MTM: Birebir ders (40 dakika)

Ders sayısı	Ders
MTM	SPEAKING
MTM	TRAVEL VOCAB
MTM	USEFUL EXPRESSIONS
MTM	DIALOGUES

SENIOR PROGRAMI AYRINTILARI

TRAVEL VOCAB (Yoğun seyahat kelimesi eğitimi)

Bu kurs, temel seyahat kelimelerini bir araya getiren özel olarak hazırlanmış materyalleri kullanır. Basit ezber yerine öğrenciler sözcükleri gerçek seyahat senaryolarında uygulamayı çalışır; böylece kelimeleri kalıcı biçimde öğrenir ve doğal iletişim kurar.

DIALOGUES (Yoğun pratik konuşma)

TALK Language Academy'nin geliştirdiği çeşitli senaryolara dayanarak öğrenciler gerçek hayatı yansıtan konuşma eğitimi alır. Temel diyaloglardan ileri düzey tartışmalara uzanan sistemli pratik, her bağlamda akıcı ve kendinden emin iletişim sağlar.

USEFUL EXPRESSIONS (Günlük konuşmada ustalık)

Temel günlük kalıplara odaklanan materyallerle öğrenciler, İngilizceyi ana dilleri kadar doğal kullanana dek tekrar tekrar çalışır. Bu kurs günlük ifadelerin içselleşmesini sağlar ve her durumda akıcı sohbete imkân verir.

LISTENING (Konuşmaya götüren dinleme)

Farklı konuları ve gerçek hayat durumlarını kapsayan zengin dinleme materyalleriyle öğrenciler ana dili İngilizce olanların telaffuzunu doğru anlamayı öğrenir. Eğitim edilgen dinlemenin ötesine geçer — öğrenenler duyduklarını etkin biçimde seslendirir; böylece dinleme becerileri, genel dil yetkinlikleri ve İngilizce iletişim özgüvenleri artar.



UZMANLIK PROGRAMI

BUSINESS

Profesyonel İngilizce / Küresel iş İngilizcesine geçiş / Kısa sürede yoğun ilerleme

ÖĞRENCİLER NELER ÖĞRENİR?

Bu program küresel çağda gereken profesyonel İngilizce becerilerini hızlı ve etkili biçimde geliştirmek için tasarlanmıştır. Working Holiday'e hazırlananlar, yurt dışında iş hedefleyen üniversite öğrencileri ve iş yerinde İngilizceye ihtiyaç duyan profesyoneller için uygundur. Temel düzeyde ESL dersleri kişisel yetkinliğe göre özel eğitim sunar ve iş ortamına uygun dil becerilerini adım adım kurar. Öğrenenler kendini tanıtma, özgeçmiş yazma, e-posta ve raporların yanı sıra toplantı, seminer ve sunum gibi temel iş yeri iletişimini çalışır.

İngilizce temeli sağlam olanlar için ileri düzey HRM ağırlıklı kurslar otel ve restoran gibi belirli sektörleri hedefler; özel materyaller ve senaryo temelli eğitimle gerçek hayatta kullanılabilir pratik İngilizce yetkinliği geliştirir.

Bu program yalnızca sınav hazırlığını değil, gerçek iletişim becerilerinin ve küresel iş bilincinin gelişimini önemser. TALK Language Academy'nin uzmanlığı ve düzenli müfredatı sayesinde öğrenenler rekabet güçlerini artırır ve uluslararası sahnede başarılı olma özgüvenini kazanır.

MTM: Birebir ders (40 dakika)

Ders sayısı	Ders
MTM	ESL
MTM	ESL
MTM	BUSINESS
MTM	BUSINESS
MTM	HRM
MTM	HRM

BUSINESS PROGRAMI AYRINTILARI

ESL (Temel İngilizce)

Öğrenenler kendi seviyelerinin ayrıntılı değerlendirmesine dayalı, kişiye özel eğitim alır. Bu, temel dil bilgisi, kelime ve kalıplarda sağlam bir zemin kurar ve ileride iş İngilizcesine geçiş için istikrarlı bir temel sağlar. Temel aşamadan itibaren öğrenciler gerçek iş durumlarıyla ilgili pratik dil becerileri de geliştirir; böylece ileri kurslara geçiş sorunsuz olur.

BUSINESS (Pratik İngilizce)

Eğitim, uluslararası iş ortamlarında sık karşılaşılan durumlara odaklanır. Öğrenciler kendini tanıtma, özgeçmiş yazma, e-posta ve raporlar, toplantı ve seminerler, sunumlar ve iş seyahatlerini çalışır. Kitaplar çeşitli simülasyonlarla birlikte kullanılarak pratik ve düzenli iletişim becerileri kazandırılır. Böylece öğrenciler görevleri için mesleki yetkinlik kazanırken küresel bir ortamda kendinden emin iletişim kurar.

HRM

Bu kurs, otel ve restoran gibi hizmet sektörü dâhil olmak üzere belirli iş ortamlarında hemen kullanılabilecek dil becerilerini geliştirir. Özel kitaplar ve senaryo temelli öğrenme ile öğrenciler gerçekçi durumlar yaşar; yalnızca dil kullanımı değil, uyum ve sorun çözme becerileri de güçlenir. Özellikle yurt dışında çalışmayı veya küresel hizmet sektöründe kariyer yapmayı hedefleyenler için uygundur.

UZMANLIK PROGRAMI

INTERNSHIP

Otelde işbaşı eğitimi · her pazartesi başlar · 8 hafta
Working Holiday planlayanlar veya iş İngilizcesini geliştirmek isteyenler için

ÖĞRENCİLER NELER ÖĞRENİR?

Working Holiday maceranıza başlamadan önce bu uygulamalı eğitimi öneriyoruz. Okulumuza çok yakın olan **M STAY Hotel**'de **On-the-Job Training (OJT)** programına katılabilirsiniz. (OJT, gerçek iş yerinde çalışarak öğrenmek demektir.) Bu programda şunları uygularsınız: otel resepsiyon işleri · telefonla görüşme · misafirler ve çalışanlarla iletişim. Bu deneyimle yalnızca otelcilik becerilerini öğrenmez, pek çok durumda müşteri hizmetinde kullanacağınız pratik İngilizcenizi de geliştirirsiniz. **Kayıt sırasında İngilizce seviye şartı yoktur.**

8 haftalık kurs (ders + OJT) – 2,650 USD

- **İlk 4 hafta: yalnızca ders**
  - Odak: iş İngilizcesi ve HRM (insan kaynakları yönetimi)
  - Günde 8 birebir ders (haftada 40)
  - Seviyeye göre müfredat: Başlangıç → ESL6 + Business English1 + HRM1 · Orta/İleri → ESL4 + Business English2 + HRM2
- **Sonraki 4 hafta: ders + OJT**
  - Günde 5 birebir ders (haftada 25)
  - ESL1 + Business English2 + HRM2
  - Başlangıç seviyesindekiler yalnızca ESL kitaplarını bitirdikten sonra Business English veya HRM'ye geçebilir
  - Günde 3 saat OJT (haftada 15)

Toplam: 260 birebir ders & 60 saat OJT

Otel stajı OJT – Eğitim içeriği

Otel stajı OJT boyunca öğrenciler şunları öğrenir ve uygular:

- Ön büro resepsiyon işleri
- Telefonla görüşme ve misafir soruları
- Giriş ve çıkış işlemleri
- Misafirler ve çalışanlarla iletişim
- Günlük işleyiş ve hizmet standartları







UZMANLIK PROGRAMI

BARISTA

Kafede işbaşı eğitimi · her pazartesi başlar · 8 hafta
Working Holiday planlayanlar veya iş İngilizcesini geliştirmek isteyenler için

ÖĞRENCİLER NELER ÖĞRENİR?

Working Holiday maceranıza başlamadan önce bu uygulamalı eğitimi öneriyoruz. Okulumuza çok yakın olan **Blue Shaka Café**'de **On-the-Job Training (OJT)** programına katılabilirsiniz. (OJT, gerçek iş yerinde çalışarak öğrenmek demektir.) Bu programda şunları uygularsınız: içecek hazırlama ve basit latte art · kafede yiyecek hazırlığı · müşteriler ve çalışanlarla iletişim. Bu deneyimle yalnızca kafe ve barista becerilerini öğrenmez, pek çok durumda müşteri hizmetinde kullanacağınız pratik İngilizcenizi de geliştirirsiniz. **Kayıt sırasında İngilizce seviye şartı yoktur.**

8 haftalık kurs (ders + OJT) – 2,900 USD

- **İlk 4 hafta: yalnızca ders**
  - Odak: iş İngilizcesi ve HRM (insan kaynakları yönetimi)
  - Günde 8 birebir ders (haftada 40)
  - Seviyeye göre müfredat: Başlangıç → ESL6 + Business English1 + HRM1 · Orta/İleri → ESL4 + Business English2 + HRM2
- **Sonraki 4 hafta: ders + OJT**
  - Günde 5 birebir ders (haftada 25)
  - ESL1 + Business English2 + HRM2
  - Başlangıç seviyesindekiler yalnızca ESL kitaplarını bitirdikten sonra Business English veya HRM'ye geçebilir
  - Günde 3 saat OJT (haftada 15)

Toplam: 260 birebir ders & 60 saat OJT

Barista OJT kursu – Eğitim içeriği

Barista OJT programı boyunca öğrenciler şunları öğrenir ve uygular:

- Tamping (espresso)
- Süt buharlama
- Kalibrasyon
- Standartlar: içeceklerin bileşenleri, süt ve espresso miktarı
- Temizlik işlemleri

Program sonunda öğrencilere **Barista Sertifikası (G-ACP Award Certificate)** verilir.







Ders programı

Pazartesiden cumaya (hafta sonu ve resmî tatiller hariç)

Saat	Ders sayısı
7:15 – 8:00	KAHVALTI SAATİ
8:50 – 9:30	1st
9:40 – 10:20	2nd
10:30 – 11:10	3rd
11:20 – 12:00	4th
12:00 – 13:00	ÖĞLE YEMEĞİ SAATİ
13:00 – 13:40	5th
13:50 – 14:30	6th
14:40 – 15:20	7th
15:30 – 16:10	8th
16:20 – 17:00	9th
17:10 – 17:50	10th
17:50 – 18:50	AKŞAM YEMEĞİ SAATİ



05 — ÜCRET LİSTESİ

Eğitim ücreti

Kayıt ücreti: USD 100

Program	1W	2W	3W	4W	6W	8W	12W	24W
1 CLASS	$42.5	$85	$127.5	**$170**	$255	$340	$510	$1,020
1 GROUP	NONE	$42.5	$63.75	**$85**	$127.5	$170	$255	$510
TALK4	$170	$340	$510	**$680**	$1,020	$1,360	$2,040	$4,080
TALK6	$255	$510	$765	**$1,020**	$1,530	$2,040	$3,060	$6,120
TALK4 Hybrid A	-	$425	$637.5	**$850**	$1,275	$1,700	$2,550	$5,100
TALK6 Hybrid A	-	$595	$892.5	**$1,190**	$1,785	$2,380	$3,570	$7,140
TALK4 Hybrid J	-	$425	$637.5	**$850**	$1,275	$1,700	$2,550	$5,100
TALK6 Hybrid J	-	$595	$892.5	**$1,190**	$1,785	$2,380	$3,570	$7,140
SENIOR	$170	$340	$510	**$680**	$1,020	$1,360	$2,040	$4,080
TALK GOLF	$85	$170	$255	**$340**	$510	$680	$1,020	$2,040
BUSINESS	$255	$510	$765	**$1,020**	$1,530	$2,040	$3,060	$6,120
INTERNSHIP	-	-	-	**-**	-	$2,650	-	-
BARISTA	-	-	-	**-**	-	$2,900	-	-
TOEIC	$305	$610	$915	**$1,220**	$1,830	$2,440	$3,660	$7,320
IELTS	$330	$660	$990	**$1,320**	$1,980	$2,640	$3,960	$7,920

※ SENIOR ücretleri, 3 Ocak 2027 tarihinde veya sonrasında başlayan ve 1 Aralık 2026 tarihinde veya sonrasında kaydı yapılan kurslar için geçerlidir. 30 Kasım 2026 tarihine kadar yapılan kayıtlarda veya 2026 yılında başlayan kurslarda 4 haftalık ücret $720 olarak uygulanır.

05 — ÜCRET LİSTESİ

Yurt

Kayıt ücreti: USD 100

Blok	Oda tipi	4W	1W	2W	3W	4W	6W	8W	12W	24W
GOLDEN TREE Premium Tek · Çift · Aile *Pzt–Cum 3 öğün *Haftada 2 temizlik ve çamaşır	Tek kişilik	**$1,350**	$607.5	$877.5	$1,147.5	**$1,350**	$2,025	$2,700	**$4,050**	$8,100
	Çift kişilik	**$1,000**	$450.0	$650	$850.0	**$1,000**	$1,500	$2,000	**$3,000**	$6,000
	Aile · 2 kişi	**$1,900**	$855	$1,235	$1,615	**$1,900**	$2,850	$3,800	**$5,700**	$11,400
	Aile · 3 kişi	**$2,600**	$1,170	$1,690	$2,210	**$2,600**	$3,900	$5,200	**$7,800**	$15,600
	Aile · 4 kişi	**$3,200**	$1,440	$2,080	$2,720	**$3,200**	$4,800	$6,400	**$9,600**	$19,200
MAIN Premium · **yalnızca yetişkinler** 3+1 · Dört kişilik *Pzt–Cum 3 öğün *Haftada 2 temizlik ve çamaşır	3+1 paylaşımlı oda	**$750**	$337.5	$487.5	$637.5	**$750**	$1,125	$1,500	**$2,250**	$4,500
	Dört kişilik	**$600**	$270.0	$390.0	$510.0	**$600**	$900	$1,200	**$1,800**	$3,600

**Dâhil değildir: rezidans aidatı, elektrik, su, internet — oda tipine göre faturalandırılır, Yerel ücretlere bakınız

05 — ÜCRET LİSTESİ

Yerel ücretler

Aşağıdaki ücretler Filipinler'de peso olarak ödenir. Lütfen gerekli tutarı önceden hazırlayın.

Kalem	Ücret (PHP)	Açıklama
Yurt depozitosu	5,000	Dışarıda kalan / Bireysel
	10,000	Aile / UZMANLIK PROGRAMI
Aidat ve kullanım bedeli	2,000	Kişi başı / 4 hafta
Elektrik, su ve internet gibi hizmetler.	Tek kişilik 3,500 Çift kişilik 3,000 Üç kişilik 2,500 Dört kişilik 2,000	Kişi başı / 4 hafta
Kitap ücreti (kitap başına)	170–500	Depozitodan düşülür
CLARK HAVALİMANI KARŞILAMA	1,000 / 500	Bireysel / Aile (kişi başı)
ID	500	Kişi başı

Kalem	SSP	VISA	ACR I-CARD	Toplam
4W	7,800	-	-	7,800
8W	7,800	5,130	-	12,930
12W	7,800	11,540	4,500	23,840
16W	7,800	16,080	4,500	28,380
20W	7,800	20,620	4,500	32,920
24W	7,800	26,600	4,500	38,900

Fotoğraflar — Tesisler

















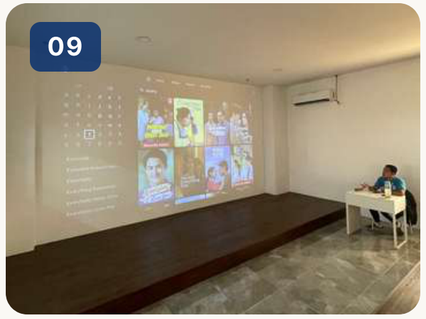





- 01 Ofis
- 02 Danışma
- 03 Grup dersliği A
- 04 Birebir derslik
- 05 Derslik koridoru
- 06 Grup dersliği J
- 07 Seviye tespit odası
- 08 Revir
- 09 Sinema odası
- 10 K-POP dans odası
- 11 Acente salonu

06 — OKULDAN FOTOĞRAFLAR

Fotoğraflar — Tesisler

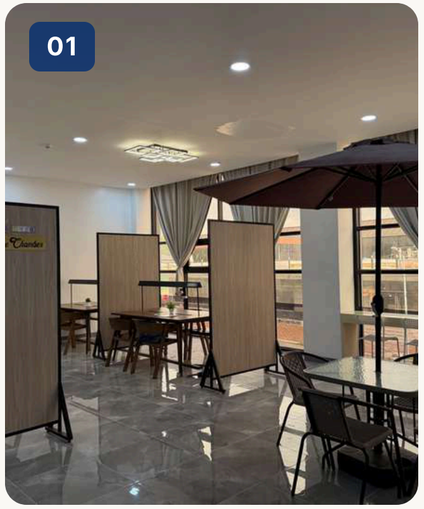



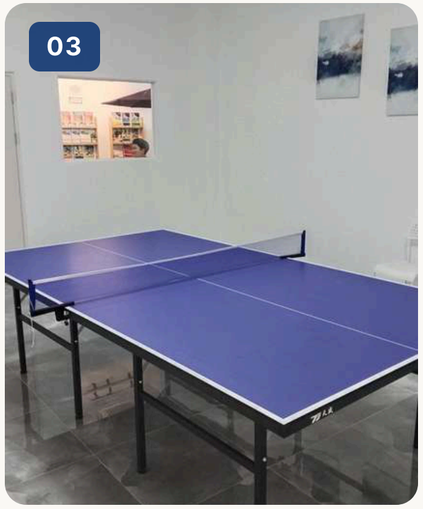

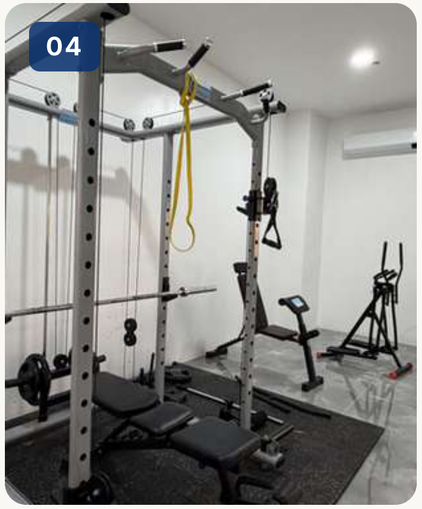

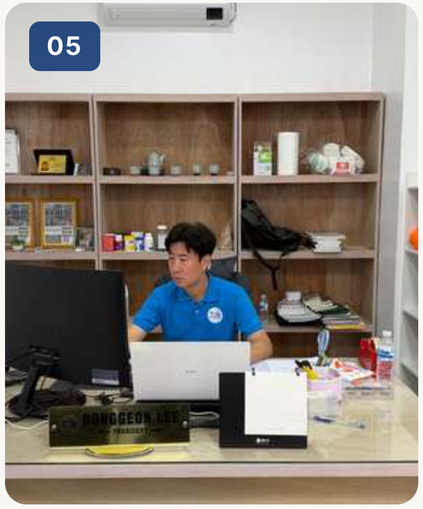

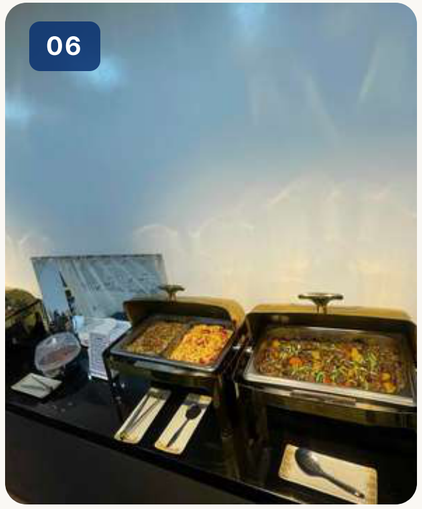

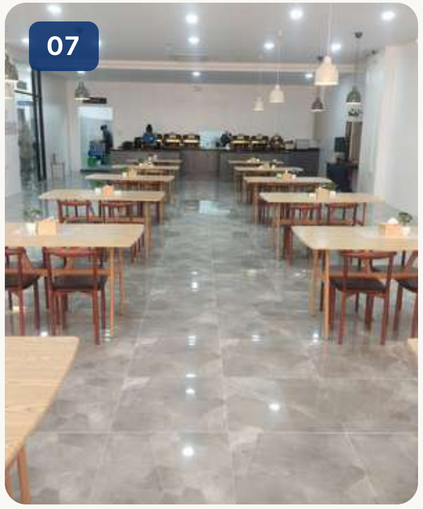

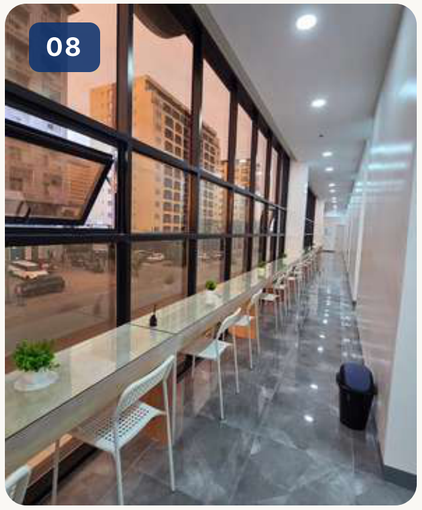

- 01 Çalışma odası
- 02 Dinlenme salonu
- 03 Masa tenisi
- 04 Spor salonu
- 05 Müdür odası
- 06 Yemek
- 07 Yemekhane
- 08 Koridor

06 — OKULDAN FOTOĞRAFLAR

Fotoğraflar — Yurt

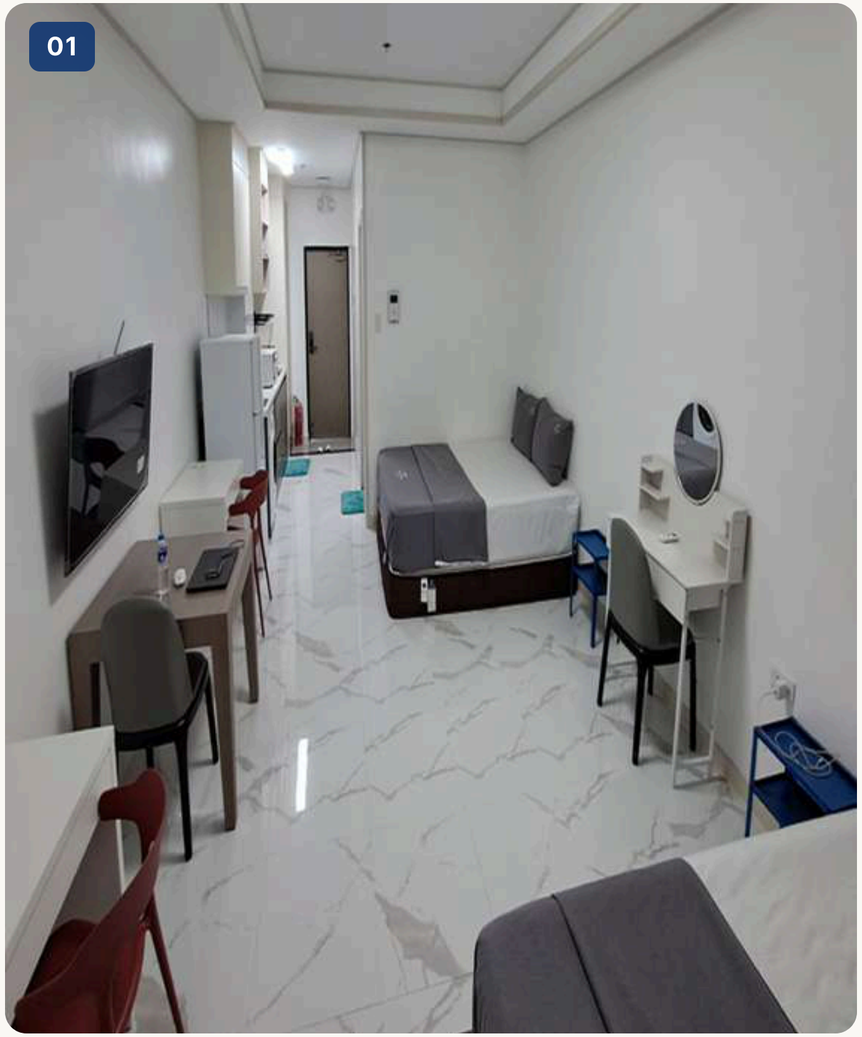

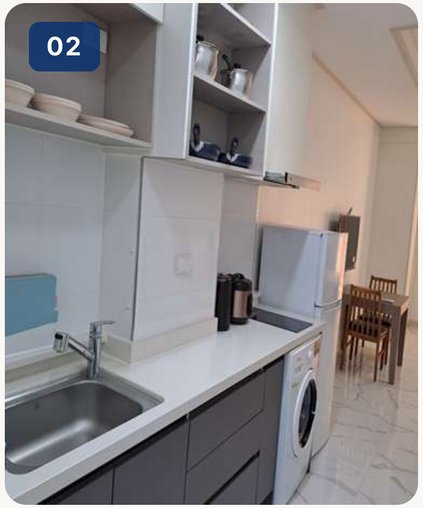

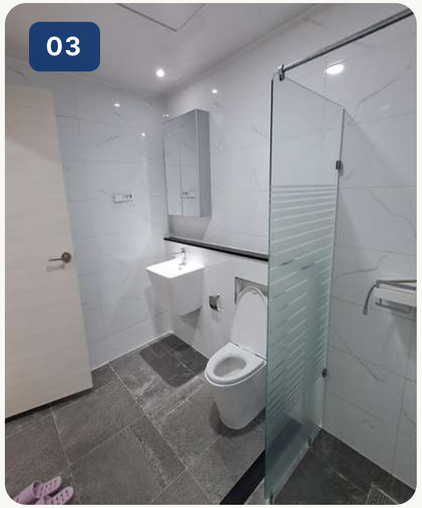







- 01 Yurt
- 02 Mutfak
- 03 Banyo
- 04 Makyaj masası · 05 Çalışma masası
- 06 Balkon

06 — OKULDAN FOTOĞRAFLAR

Yurt — Donanım





















- 1 Çamaşır makinesi
- 2 Tabaklar
- 3 Çatal bıçak
- 4 Kapı kilidi
- 5 Diyafon
- 6 Klima
- 7 Wi-Fi
- 8 Pişirme gereçleri
- 9 Mutfak aletleri
- 10 Mutfak takımları

Fotoğraflar — Yurt Üç ve dört kişilik oda





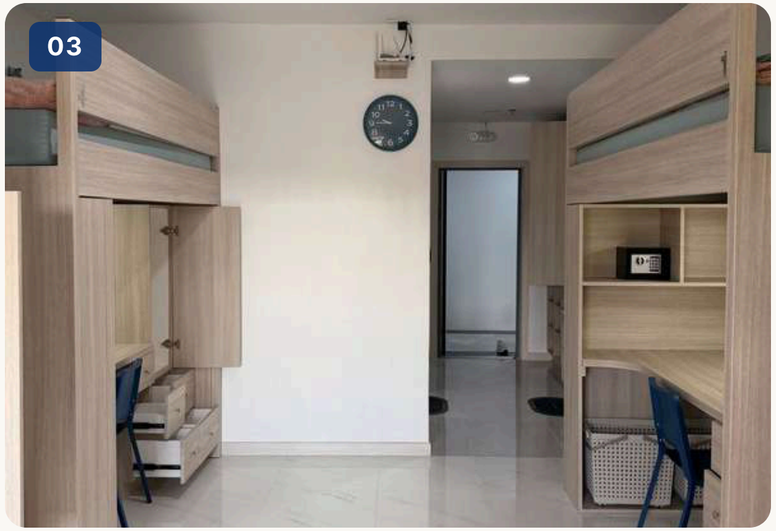









Fotoğraflar — Çevre

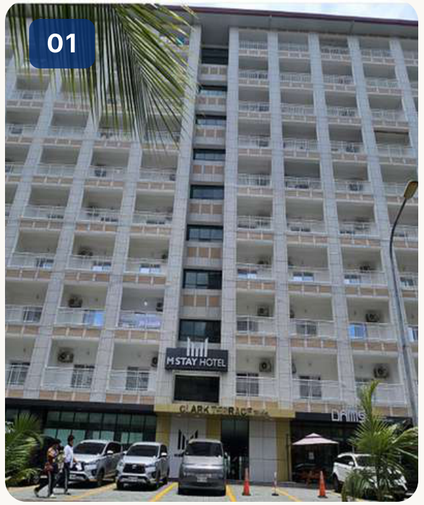

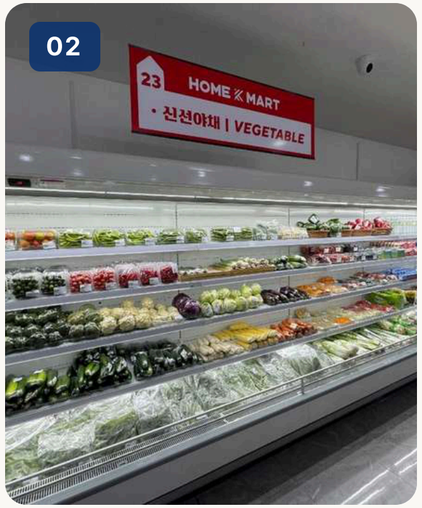



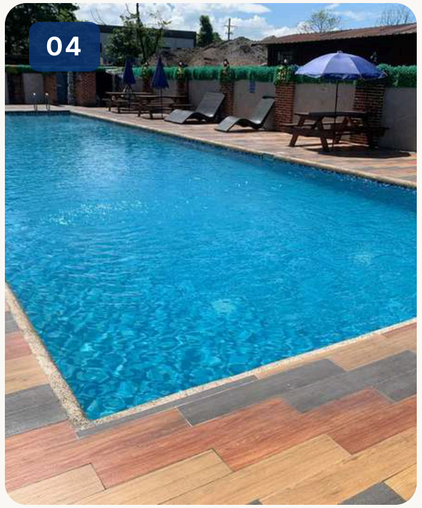

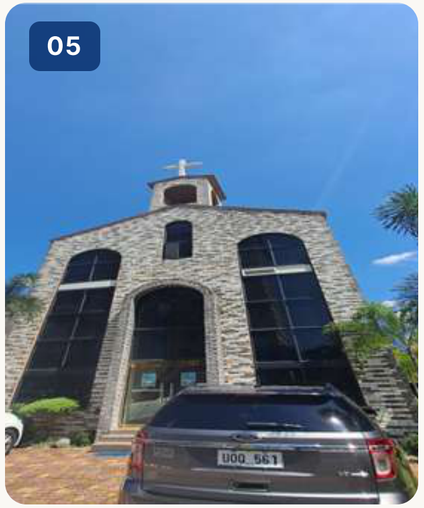







- 01 Otel
- 02 & 03 Süpermarket
- 04 Yüzme havuzu
- 05 Kore kilisesi
- 06 SM Mall Clark
- 07 Kore hastanesi
- 08 Japon restoranı

CLARK TALK ACADEMY

LOCAL AREA MAP



5 minutes away

Korean CC Golf

1 minute away





Korean church



Irene Hospital



Blue Shaka

SPECIAL DISCOUNT

Talk students



D'heights Resort Golf

10 minutes away

Clark International Airport (CRK)

Potter's Café

SPC Laundry

Damso Korean Restaurant

MSTAY Hotel

HOME K-Mart

Mimosa Golf



5 minutes away

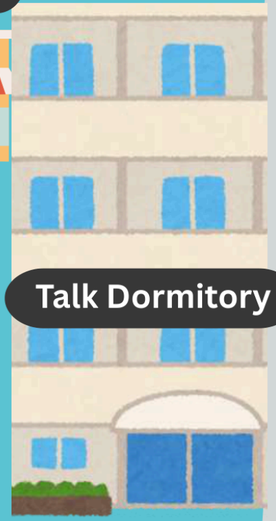

Talk Dormitory



Talk academy New campus

MALL

SM Mall

15 minutes away



Milk SPA



H Massage



Show Gifts Golf



Chicken Village

Same Talk Dorm



7/11 Store

HANA Hair Shop

Etkinlikler — Clark dışında

🌴 TALKNJOY — okulumuzun kendi seyahat acentesi
Tarihleri ve etkinlikleri siz seçin · talknjoy.com



Subic Ocean Adventure

1 SAAT UZAKLIKTA

- Deniz aslanı gösterisi
- Yunus gösterisi

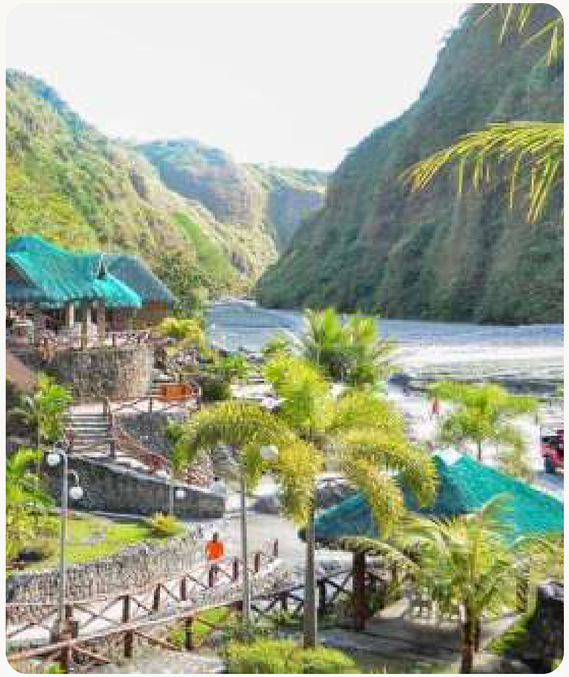

Puning Hot Spring

30 DAKİKA UZAKLIKTA

- ATV sürüşü / ATV deneyimi
- Kum spası / Kum banyosu
- Kaplıca



Subic Yacht Tour

1 SAAT UZAKLIKTA

- Gün batımı yat turu



Bataan Island Hopping Tour

2 SAAT UZAKLIKTA

- Banca teknesiyle şnorkelle dalış, yemek dâhil

Etkinlikler — Clark içinde

🌴 TALKNJOY · M Stay Hotel zemin kat
Hafta içi 08:50–17:50

Clark içindeki tüm etkinlikler okula 10–20 dakika uzaklıktadır.



Clark Safari

Yavru kaplana biberonla süt verme deneyimi



Aqua Planet

Filipinler'in en büyük su parkı

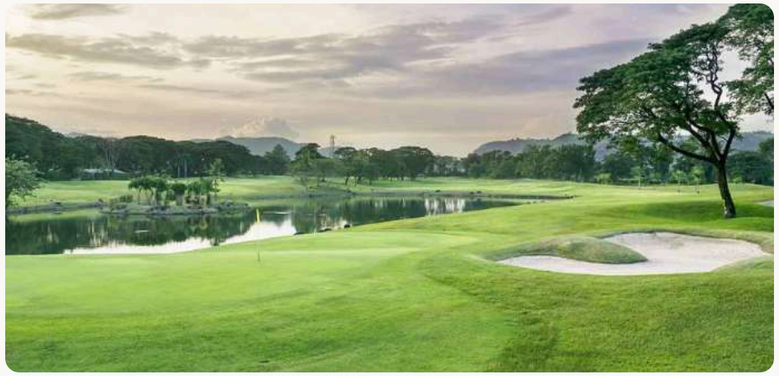

Golf sahası

Okuldan 10 dakika uzaklıkta: Mimosa CC · Korea CC · Sun Valley CC



El Kabayo

Özel binicilik rehberi eşliğinde / Özel ahır görevlisiyle



Parade Ground

Clark'ın en büyük parkı · Futbol dersleri (pazartesiden cumaya)

Oryantasyon



Gerekli eşyalar / Kontrol listesi

- Pasaport: en az 6 ay geçerli
- Gidiş-dönüş uçak bileti
- Seyahat sigortası
- Uluslararası banka kartı
- Aile belgesinin İngilizce örneği (aile programları için)
- e-Travel QR kodu
- Diğer kişisel ihtiyaçlar

Clark Havalimanı – Karşılama

- Uçak indikten sonra pasaport kontrolünden geçin.
- Pasaport kontrolünden sonra bagajınızı alın.
- Havalimanı terminalinden çıkıp sola dönün.
- Yaklaşık 30 metre yürüyerek BAY2 sütununa gidin.
- TALK ACADEMY tabelasını tutan görevliyle buluşun.
- Konaklama yerine transfer.

Diğer bölgeler – Karşılama

- Karşılama saatini ve yerini okul görevlileriyle birlikte belirleyin.
- TALK ACADEMY tabelasını tutan görevliyle buluşun.
- Konaklama yerine transfer.

Okula vardıktan sonra – Program

- **Pazartesi**
  - 09:30 – Seviye tespit sınavı
  - 15:00 – Sonuçların değerlendirilmesi, kitap seçimi, dersliklerin gösterilmesi, oryantasyon (OT)
- **Salıdan itibaren**
  - Normal derslerin başlaması

Kurallar — Eğitim

- Dersler pazartesiden cumaya yapılır.
- 4 haftalık dönemde toplam ders günü 18’in altında kalırsa telafi dersleri verilir.
- 12 hafta ve üzeri kayıtlarda %5, 24 hafta ve üzeri kayıtlarda %10 eğitim ücreti indirimi uygulanır.
- Öğrenciler ilk ders gününde seviye tespit sınavına girer.
- Kişisel nedenlerle gelinmeyen derslerin telafisi yapılmaz.
- Öğretmenin gelmediği durumlarda dersi yedek bir öğretmen yürütür.
- Öğrenciler kitap değiştirebilir; ancak yeni kitabın bedeli ayrıca ödenir.
- Kayıt süresi boyunca öğrenciler okulun tesislerinden yararlanabilir.
- Öğrenciler okulun kural ve düzenlemelerine uymakla yükümlüdür.
- Talk Academy kurallarına uyulmaması uyarıya veya okuldan çıkarılmaya yol açabilir.

Kurallar — Yurt

- Yurt içinde temel nezaket kurallarına ve saygıya özen gösterin.
- Sessizlik saatleri: Golden Tree binasında 22:00'den, Main binasında 21:00'den itibaren başlar.
- Havuz çevresinde cam şişe bulundurulamaz.
- Çocuklar havuzu ancak bir ebeveyn eşliğinde kullanabilir.
- Yurt binası içinde sigara içilmez.
- Haftada 2 kez çamaşır dahildir: akademi kuponuyla akademinin önündeki çamaşırhaneye bırakılır.
- Mutfak gereçleri verilir; lütfen kullandıktan sonra temizleyin.
- Yurt eşyalarına verilen her zarar depozitodan düşülür.
- Bir öğrencinin davranışı diğerlerini rahatsız ederse okul kaydı sonlandırabilir.
- Giriş: cumartesi 19:00’dan sonra | Çıkış: cumartesi 11:00’dan önce.
- Gecelik ziyaretçiler yalnızca aile üyeleri olabilir ve yalnızca Golden Tree tek kişilik ve aile odalarında kalabilir; 4 haftalık dönemde 6 geceye kadar ücretsizdir. Çift kişilik odalarda ve Main binasında ziyaretçi konaklaması yoktur.
- Öğrencinin yemek planı sürüyor olsa bile ziyaretçilere yemek verilmez.
- Yurt kurallarına uyulmaması uyarıyla sonuçlanır. 3 uyarı yurttan zorunlu çıkarılmaya yol açabilir.

Tekrarlanan ihlaller nedeniyle çıkarılma durumunda:

- Katılım belgesi almaya hak kazanılmaz.
- Kalan eğitim veya yurt ücreti iade edilmez.

Kurallar — İade

Geç gelme, devamsızlık ve gelmeme kuralları

- Öğrenci kişisel nedenlerle planlanan başlangıç tarihinden sonra gelirse, kaçırılan dönem için telafi dersi veya iade yapılmaz.

Program uzatma

- Eğitim süresi okulla görüşülerek uzatılabilir.
- Yurt kapasitesi veya öğretmen sayısı yetersizse uzatma mümkün olmayabilir.
- Uzatma ücreti yeni başlangıç tarihinden en az iki hafta önce ödenmelidir.

Gidişten önceki iptallerde iade kuralları

- Kayıt ücreti iade edilmez.
- Program iptal edilir ve planlanan gidişten en az 2 hafta (14 gün) önce iade talep edilirse, kayıt ücreti hariç ödenen tüm ücretlerin %100'ü iade edilir.
- Gidişten 7–13 gün önce yapılan iptallerde 1 haftalık, gidişten 6 gün öncesinden gidiş gününe kadar yapılan iptallerde 2 haftalık eğitim ve yurt ücreti kesilir; kalan tutar iade edilir.

Gidişten sonra erken ayrılmada iade kuralları

- Öğrenci programdan erken ayrılma nedeniyle iade talep ederse, son 2 hafta hariç kalan eğitim ücretinin %100'ü iade edilir.
- SSP, E-card, öğrenci kimliği, VISA uzatma ücretleri ve ACR I-CARD gibi okulun önceden yaptığı harcamalar iade edilmez.

İade süresi

- Programdan erken ayrılma nedeniyle yapılacak iadeler, resmî bitiş tarihinden itibaren 2 hafta (14 gün) içinde işleme alınır.

Gidişin ertelenmesi

- Planlanan gidişten en az 2 hafta (14 gün) önce yapılan erteleme talebinde ceza uygulanmaz.
- Daha geç yapılan talepler iptal gibi değerlendirilir: gidişten 7–13 gün önce 1 haftalık, gidişten 6 gün öncesinden gidiş gününe kadar 2 haftalık eğitim ve yurt ücreti ceza olarak alınır.

Kurallar — İade (devam)

İstisnalar (cezasız iade)

- Aşağıdaki nedenlerden biriyle gidiş imkânsız hâle gelirse, iptal veya erteleme talebinin ne zaman yapıldığına bakılmaksızın kayıt ücreti hariç ödenen ücretlerin %100'ü iade edilir — ya da başlangıç tarihi 1 yıl içinde, cezasız olarak bir kez ertelenebilir.
- Öğrencinin veya birinci derece bir yakınının (anne-baba, eş, çocuk, kardeş, büyükanne-büyükbaba) vefatı.
- Öğrencinin hastaneye yatması veya ameliyat olması, doktor tarafından uçakla seyahate engel olduğu belgelenen bir hastalık ya da yaralanma veya birinci derece bir yakınının acil olarak hastaneye yatırılması.
- Doğal afet, havalimanının kapanması, havayolunun uçuşu iptal etmesi ve 2 hafta içinde alternatif uçuş bulunmaması veya salgın hastalık vb. nedenlerle uygulanan giriş kısıtlamaları.
- Vize reddi (eksik belge nedeniyle olanlar hariç; ret yazısının aslı sunulmalıdır), devlet tarafından konulan yurt dışına çıkış yasağı veya askerlik celp tebligatı.
- Neden ortaya çıkar çıkmaz okula yazılı olarak bildirilmeli ve kanıtlayıcı belgeler (sağlık raporu, ölüm belgesi, havayolu bildirimi, resmî yazı vb.) 7 gün içinde sunulmalıdır. İstisnanın uygulanıp uygulanmayacağına okul karar verir. Fikir değişikliği, iş veya okul programı, pasaport yenileme gecikmeleri ve birlikte seyahat edilen kişinin iptali istisna sayılmaz. Okulun kendisi öğrenciyi kabul edemezse kayıt ücreti dâhil tutarın tamamı iade edilir.

LET’S TALK!

JOIN US

TEŞEKKÜRLER

Talk Academy
2nd Floor JNH/Modium Building, Lot 1 Blk 1
Prince Balagtas Ave. The Villages, Mabalacat City Pampanga,
Philippines 2023

