CLARK TALK ACADEMY

Teaching Actual Language & Know-how · [ไทย]

ฉบับ 2708

Talk Academy
2nd Floor JNH/Modium Building, Lot 1 Blk 1
Prince Balagtas Ave. The Villages, Mabalacat City Pampanga,
Philippines 2023



สารบัญ

สารบัญเนื้อหา

01 เกี่ยวกับคลาร์ก 01

02 แนะนำสถาบัน 02

03 ทำไมต้อง Talk Academy? 03 – 05

04 หลักสูตรและตารางเรียน 06 – 21

05 อัตราค่าใช้จ่าย 22 – 24

06 ภาพถ่ายสถาบัน 25 – 31

07 กิจกรรม 32 – 33

08 ระเบียบและการปฐมนิเทศ 34 – 38



เกี่ยวกับคลาร์ก

เมืองเขตเศรษฐกิจที่สะอาดและมีชีวิตชีวาที่สุดของฟิลิปปินส์

คลาร์กกำลังเติบโตอย่างรวดเร็วในฐานะเมืองศูนย์กลางยุทธศาสตร์ของภาคเหนือ และกลายเป็นศูนย์กลางเศรษฐกิจที่ครอบคลุมทั้งธุรกิจ การบิน และอุตสาหกรรมสันทนาการ ด้วยความเป็นเมืองนานาชาติที่มีชาวต่างชาติพำนักอยู่จำนวนมาก จึงเป็นสภาพแวดล้อมที่เหมาะสมสำหรับบริษัทและนักลงทุน โดยมีโครงสร้างพื้นฐานที่มั่นคง ทั้งระบบไฟฟ้าอิสระ ระบบประปาและบำบัดน้ำเสีย รวมถึงการบริหารจัดการความปลอดภัยอย่างเป็นระบบ

เมืองที่ปลอดภัยและเป็นมิตรที่สุดของประเทศ

เขตปลอดภาษีคลาร์กมักถูกเรียกว่า “แคลิฟอร์เนียน้อยแห่งฟิลิปปินส์” ด้วยบรรยากาศแบบอเมริกันอย่างแท้จริง และเมื่อไม่นานมานี้ยังได้ชื่อว่า “ดูไบแห่งฟิลิปปินส์” จากความสะอาดและความทันสมัย พื้นที่นี้เคยเป็นฐานทัพอากาศสหรัฐฯ มาก่อน และได้รับการกำหนดให้เป็นเขตเศรษฐกิจเสรีหลังการถอนกำลังทหาร จากนั้นจึงพัฒนาเป็นหนึ่งในเมืองนานาชาติชั้นนำของฟิลิปปินส์







แนะนำสถาบัน

01 — ประวัติความเป็นมา

MAY 2008 – MAY 2020
Baguio TALK Language Academy
SEP 2023
เปิดดำเนินการ Clark TALK Language Academy อีกครั้ง
MAR 2024
ขยายอาคารและสิ่งอำนวยความสะดวกของ Clark TALK Language Academy

02 — หอพัก

หอพัก 2 อาคาร สไตล์คอนโดพร้อมครัว

Golden Tree — ห้องเดี่ยว ห้องคู่ และห้องครอบครัว **Main** — ห้อง 3+1 และห้อง 4 คน สำหรับผู้ใหญ่เท่านั้น ครบครันด้วยเครื่องใช้ที่จำเป็น ทั้งเครื่องซักผ้าแบบฝาหน้า หม้อหุงข้าว ไมโครเวฟ และกาต้มน้ำ

03 — ย่าน The Village

สถาบันอยู่ห่างเพียง 1 นาทีเดินจากสิ่งอำนวยความสะดวกมากมาย ทั้งซูเปอร์มาร์เก็ต ร้านอาหาร ร้านกาแฟ ร้านนวด และร้านทำผม

04 — สิ่งอำนวยความสะดวก

พื้นที่สะอาด ดูแลอย่างดี ออกแบบเพื่อความสะดวกสบาย

ห้องเรียนตัวต่อตัว 104 ห้อง และ **ห้องเรียนกลุ่ม 8 ห้อง** พร้อมห้องฟิตเนส โต๊ะปิงปอง สตูดิโยคะ / พิลาทิส / เต้น K-POP ห้องสมุด เลานจ์ ห้องประชุม โรงภาพยนตร์ ห้องอาหาร ห้องสอบวัดระดับ และห้องพยาบาล



ทำเลใจกลางย่าน “The Village” ของคลาร์ก รายล้อมด้วยความสะดวกสบาย

ย่านนี้มีบรรยากาศคล้ายเมืองใหม่ของเกาหลี ใช้ชีวิตได้สะดวกด้วยโรงพยาบาล ซูเปอร์มาร์เก็ต ร้านอาหาร ร้านกาแฟ ร้านนวด โรงแรม และสนามกอล์ฟระดับสากลที่อยู่ใกล้เคียง ทางเดินได้รับการดูแลอย่างดีและสภาพแวดล้อมสบายตา ทำให้ชาวต่างชาติใช้ชีวิตได้อย่างรื่นรมย์ TALK Language Academy ตั้งอยู่ในย่านนี้ จึงเป็นสภาพแวดล้อมที่มั่นคงให้นักเรียนทุ่มเทกับการเรียนได้เต็มที่





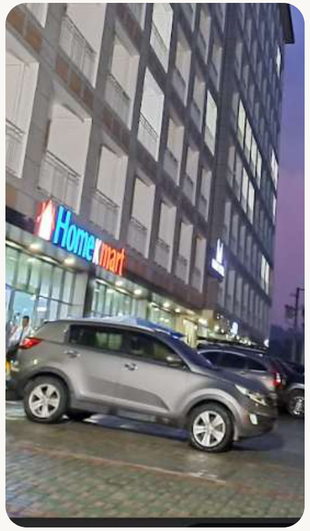



ทำไมต้อง Talk Academy?

VOCAB | READING | WRITING | GRAMMAR | LISTENING | SPEAKING

หลักสูตรที่ออกแบบตามเป้าหมายเฉพาะบุคคล

หลักสูตรออกแบบให้ตรงกับเป้าหมายที่หลากหลาย ทั้งผู้สูงวัย การฝึกงาน การเตรียมตัวไปเวิร์กกิ้งฮอลิเดย์ ธุรกิจ หรือกอล์ฟ คุณจึงเลือกคอร์สที่เหมาะสมและได้รับประสบการณ์การเรียนที่น่าพอใจ

เรียนเข้มข้นเจาะจงเฉพาะวิชาที่ยังอ่อน

เราประเมินระดับของนักเรียนแต่ละคนอย่างละเอียดเป็นรายวิชา จุดที่ยังอ่อนจะได้รับการเสริมอย่างตรงจุด ช่วยสร้างทักษะภาษาอังกฤษที่สมดุลและเพิ่มผลสัมฤทธิ์ให้สูงสุด

ระบบอาจารย์ผู้สอนเฉพาะทางรายวิชา

อาจารย์ผู้เชี่ยวชาญดูแลการสอนในแต่ละวิชา ช่วยให้เข้าใจลึกขึ้นและเห็นผลลัพธ์ที่จับต้องได้ พร้อมยกระดับคุณภาพการเรียนการสอนโดยรวม

ตำราเรียนที่คัดสรรสำหรับ 12 ระดับ

ข้อสอบวัดระดับที่สถาบันพัฒนาขึ้นเองช่วยประเมินทักษะภาษาอังกฤษได้อย่างแม่นยำ ในแต่ละระดับจะจับคู่ตำราเรียนที่เหมาะสมกับผู้เรียนแต่ละคน เพื่อการเรียนที่เป็นระบบและได้ผลจริง

ทำไมต้อง Talk Academy?

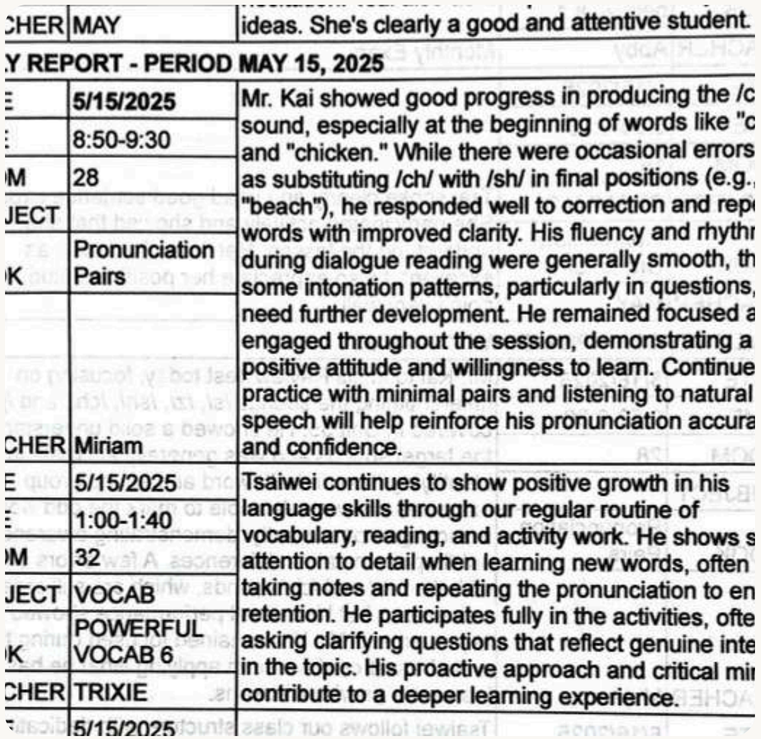

CHER	MAY	ideas. She's clearly a good and attentive student.
Y REPORT - PERIOD MAY 15, 2025		
E	5/15/2025	Mr. Kai showed good progress in producing the /c sound, especially at the beginning of words like "c and "chicken." While there were occasional errors as substituting /ch/ with /sh/ in final positions (e.g. "beach"), he responded well to correction and rep words with improved clarity. His fluency and rhythr during dialogue reading were generally smooth, th some intonation patterns, particularly in questions, need further development. He remained focused a engaged throughout the session, demonstrating a positive attitude and willingness to learn. Continue practice with minimal pairs and listening to natural speech will help reinforce his pronunciation accura and confidence.
:	8:50-9:30	
M	28	
JECT		
K	Pronunciation Pairs	
CHER	Miriam	
E	5/15/2025	Tsaiwei continues to show positive growth in his language skills through our regular routine of vocabulary, reading, and activity work. He shows s attention to detail when learning new words, often taking notes and repeating the pronunciation to en retention. He participates fully in the activities, ofte asking clarifying questions that reflect genuine inte in the topic. His proactive approach and critical mir contribute to a deeper learning experience.
:	1:00-1:40	
M	32	
JECT	VOCAB	
K	POWERFUL VOCAB 6	
CHER	TRIXIE	
	5/15/2025	

ระบบวัดระดับละเอียดที่พัฒนาขึ้นเอง

- ประเมินทักษะ 12 ระดับ
- ประเมินผลอย่างละเอียดเป็นรายวิชา
- เรียนอย่างมีกลยุทธ์และเจาะจงเพื่อเสริมจุดที่ยังอ่อน



สื่อการเรียนที่หลากหลาย

- ประเมินระดับการเรียนด้วยข้อสอบจัดระดับ
- จัดตำราเรียนเฉพาะบุคคล คัดจากกว่า 150 เล่ม



นักเรียนจากหลากหลายสัญชาติ

นักเรียนจากหลากหลายสัญชาติเรียนร่วมกันในสภาพแวดล้อมที่ส่งเสริมการเรียนภาษาอังกฤษและเปิดมุมมองสู่สากล

เลือกหลักสูตรของคุณ

ESL

หลักสูตร	วิชา	รายละเอียด	โครงสร้าง
TALK 4	SPEAKING, READING GRAMMAR, LISTENING	หลักสูตรพื้นฐานที่ออกแบบตามระดับและเป้าหมายปัจจุบันของนักเรียนแต่ละคน อาจารย์ผู้เชี่ยวชาญจะวิเคราะห์จุดอ่อนรายบุคคลและสอนตัวต่อตัวอย่างตรงจุดเพื่อให้เรียนได้ผลจริง	4 MTM
TALK 6	SPEAKING, READING, GRAMMAR LISTENING, WRITING, VOCA	หลักสูตรตัวต่อตัวแบบเข้มข้นครอบคลุมทุกทักษะภาษาอังกฤษ รวมถึงการเขียนและคำศัพท์ เพื่อพัฒนาความสามารถอย่างรอบด้าน พร้อมหลักสูตรเฉพาะบุคคลที่ปรับให้เหมาะสมที่สุด โดยอาจารย์ผู้เชี่ยวชาญให้ข้อเสนอแนะเชิงลึกและเนื้อหาระดับสูง	6 MTM
TALK 4 **Hybrid A**	SPEAKING, READING, GRAMMAR LISTENING, DEBATE, PRESENTATION	หลักสูตรนี้ผสมผสานคลาสตัวต่อตัวกับคลาสกลุ่ม คลาสตัวต่อตัวช่วยปูพื้นฐานให้แน่น ส่วนคลาสกลุ่มเปิดโอกาสให้นักเรียนสื่อสารภาษาอังกฤษกับเพื่อนต่างสัญชาติ จึงพัฒนาทักษะการสนทนาที่ใช้ได้จริง การอภิปรายและการนำเสนอช่วยเสริมความมั่นใจ	4 MTM / 2SG
TALK 6 **Hybrid A**	SPEAKING, READING, GRAMMAR, LISTENING WRITING, VOCA, DEBATE, PRESENTATION	คอร์สระดับสูงของหลักสูตร TALK 4 Hybrid J สำหรับเยาวชน เพิ่มการเขียนและคำศัพท์เข้าไปในคลาสตัวต่อตัว มุ่งพัฒนาทักษะภาษาอังกฤษที่ใช้ได้จริงให้สูงสุด เพื่อผลลัพธ์ที่รวดเร็วและมีประสิทธิภาพ	6 MTM / 2SG
TALK 4 **Hybrid J**	SPEAKING, READING, GRAMMAR, LISTENING DEBATE, ARTFUL ENGLISH (7~10) WORLD ENGLISH (11~15)	หลักสูตรที่ออกแบบมาเพื่อนักเรียนเยาวชนโดยเฉพาะ คลาสตัวต่อตัวช่วยปูพื้นฐานภาษาอังกฤษให้แน่น ส่วนคลาสกลุ่มที่เหมาะกับช่วงวัย ได้แก่ ARTFUL ENGLISH และ WORLD ENGLISH มอบประสบการณ์การเรียนที่สนุกและน่าสนใจ การอภิปรายช่วยให้นักเรียนมั่นใจในการนำเสนอและใช้ภาษาอังกฤษได้อย่างเป็นธรรมชาติ	4 MTM / 2SG
TALK 6 **Hybrid J**	SPEAKING, READING, GRAMMAR, LISTENING WRITING, VOCA DEBATE ARTFUL ENGLISH (7~10) WORLD ENGLISH (11~15)	พัฒนาภาษาอังกฤษที่ใช้ได้จริงให้สูงสุดในคอร์สระดับสูงสำหรับเยาวชน TALK 4 Hybrid J โดยผสมการเขียนและคำศัพท์เข้าในคลาสตัวต่อตัวที่ออกแบบเฉพาะบุคคล	6 MTM / 2SG

เลือกหลักสูตรของคุณ

หลักสูตรเฉพาะทาง

หลักสูตร	วิชา	รายละเอียด	โครงสร้าง
TOEIC	LC, RC, WRITING, SPEAKING, TOEIC VOCAB	หลักสูตรนี้เสริมความแข็งแกร่งทั้งห้าทักษะอย่างสมดุล ด้วยการสอบจำลองและคำแนะนำจากผู้เชี่ยวชาญ ช่วยให้คุณไปถึงคะแนนเป้าหมาย อีกทั้งยังได้ฝึกในบรรยากาศเสมือนสอบจริง จึงพัฒนาทั้งกลยุทธ์การทำข้อสอบและทักษะการสื่อสารภาษาอังกฤษอย่างเป็นธรรมชาติ	6 MTM / 1G
IELTS	LC, RC, WRITING, SPEAKING, IELTS VOCAB	หลักสูตรนี้มีบทเรียนที่เป็นระบบและการสอบจำลอง เพื่อช่วยให้ผู้ที่เตรียมตัวไปศึกษาต่อหรือย้ายถิ่นฐานต่างประเทศไปถึงคะแนนเป้าหมาย	6 MTM / 1G
GOLF	TRAVEL VOCAB, GOLF ENGLISH	หลักสูตรนี้สอนสำนวนภาษาอังกฤษสำหรับการออกรอบกอล์ฟในต่างประเทศ คำศัพท์การเดินทางที่จำเป็น และภาษาอังกฤษในชีวิตประจำวัน พร้อมตัวเลือกเรียนกอล์ฟเพิ่มเติม	2 MTM
SENIOR	TRAVEL VOCAB, USEFUL EXPRESSIONS DIALOGUES, LISTENING	หลักสูตรนี้จัดบทเรียนเฉพาะบุคคลด้านภาษาอังกฤษเพื่อการเดินทาง การสนทนาประจำวัน การฝึกพูด และการฟัง ออกแบบมาเพื่อพัฒนาทักษะการพูดที่ใช้ได้จริงและช่วยให้สื่อสารได้อย่างเป็นธรรมชาติในชีวิตประจำวัน	4 MTM
BUSINESS	ESL, HRM ENGLISH, BUSINESS ENGLISH	หลักสูตรนี้เน้นทักษะการสื่อสารที่ใช้จริงในสถานการณ์การทำงาน ทั้งการเขียนเชิงธุรกิจ การนำเสนอ อีเมล และกลยุทธ์การสนทนาในระดับมืออาชีพ	6 MTM
INTERNSHIP (8-week)	ESL, BUSINESS ENGLISH, HRM ENGLISH, OJT	หลักสูตร 8 สัปดาห์นี้ฝึกภาษาอังกฤษที่ใช้จริงในโรงแรม ร้านอาหาร และงานธุรกิจ ครอบคลุมเรซูเม่ จดหมายสมัครงาน อีเมล และการนำเสนอ พร้อมการฝึกปฏิบัติจริง	MTM 260 OJT 60 HOURS
BARISTA (8-week)	ESL, BUSINESS ENGLISH, HRM ENGLISH, OJT	ตลอดหลักสูตรฝึกอบรม 8 สัปดาห์ นักเรียนจะได้รับประกาศนียบัตรบาริสต้า พร้อมเรียน ESL ภาษาอังกฤษเชิงธุรกิจ และภาษาอังกฤษสำหรับโรงแรมและร้านอาหาร โดยมีการฝึกปฏิบัติจริงในคาเฟ่เพื่อพัฒนาทักษะที่ใช้ได้จริง	MTM 260 OJT 60 HOURS

TALK 4

คลาสตัวต่อตัวเฉพาะบุคคล / อาจารย์เฉพาะทางรายวิชา / หลักสูตรแบ่งตามระดับ

นักเรียนจะได้เรียนอะไรบ้าง?

เริ่มต้นเส้นทางการเรียนรู้อย่างมั่นใจ หลักสูตรของเรามี 4 คาบต่อวัน จึงเหมาะกับผู้เริ่มต้นหรือผู้ที่กลับมาเรียนภาษาอังกฤษอีกครั้งโดยไม่กดดัน ด้วยคลาสตัวต่อตัวเฉพาะบุคคล คุณจะได้เรียนตามแผนที่ออกแบบให้ตรงกับระดับและเป้าหมายของตนเอง จึงพัฒนาได้อย่างมีประสิทธิภาพ ครอบคลุมทุกทักษะหลักอย่างสมดุล ทั้งการพูด การอ่าน การฟัง และไวยากรณ์ เราเสริมจุดที่ยังอ่อนไปพร้อมกับต่อยอดจุดที่คุณทำได้ดีอยู่แล้ว เพื่อความก้าวหน้าอย่างต่อเนื่อง ระบบระดับที่ชัดเจนและการเลือกสื่อการเรียนที่ยืดหยุ่นทำให้การเรียนเป็นระบบและได้ผล หลังสอบวัดระดับ เราจะจัดตำราเรียนและหลักสูตรที่เหมาะกับคุณที่สุด

รายละเอียดหลักสูตร TALK4

SPEAKING (1:1)

คลาสนี้ช่วยสร้างความคล่องแคล่วและการคิดอย่างมีเหตุผล ผ่านการสนทนาและการอภิปรายในหัวข้อหลากหลายอย่างเป็นธรรมชาติ คุณจะได้ฝึกสำนวนที่ใช้บ่อยในชีวิตประจำวัน เรียนคำศัพท์ในบริบทที่ถูกต้อง และพัฒนาความสามารถในการแสดงความคิดอย่างชัดเจน

GRAMMAR (1:1)

คลาสนี้สอนหลักไวยากรณ์ภาษาอังกฤษอย่างชัดเจนและเป็นระบบ เมื่อนำกฎเหล่านี้ไปใช้กับประโยคจริง คุณจะแก้ข้อผิดพลาดที่พบบ่อยได้ เข้าใจโครงสร้างที่ซับซ้อน และวางรากฐานที่แข็งแรงสำหรับการอ่าน การเขียน และการพูด

READING (1:1)

คลาสนี้พัฒนาความสามารถในการจับใจความสำคัญและเจตนาของผู้เขียนในบทความหลากหลายประเภท คุณจะก้าวข้ามการแปลคำต่อคำด้วยการเรียนรู้โครงสร้างบทความ การลำดับความ และความรู้พื้นฐาน ซึ่งช่วยเพิ่มทั้งความเร็วและความแม่นยำในการอ่าน

LISTENING (1:1)

คลาสนี้ฝึกให้คุณเข้าใจสำเนียง การออกเสียง และรูปแบบการพูดภาษาอังกฤษที่หลากหลาย คุณจะได้ฝึกการฟังอย่างตั้งใจเพื่อจับความหมาย น้ำเสียง และเจตนา ซึ่งช่วยให้ตอบสนองได้เป็นธรรมชาติมากขึ้นในสถานการณ์จริง

MTM: คลาสตัวต่อตัว (40 นาที)

คาบเรียน	วิชา
MTM	SPEAKING
MTM	READING
MTM	GRAMMAR
MTM	LISTENING



หลักสูตร ESL

TALK 6

คลาสตัวต่อตัว 6 คาบ / อาจารย์ผู้มีประสบการณ์ / ระบบวัดระดับ 12 ขั้น

นักเรียนจะได้เรียนอะไรบ้าง?

หลักสูตรนี้มีคลาสตัวต่อตัวแบบเข้มข้น 6 ชั่วโมงต่อวัน ออกแบบมาเพื่อพัฒนาทักษะภาษาอังกฤษอย่างได้ผลตั้งแต่ผู้เริ่มต้นจนถึงระดับสูง แผนการเรียนเฉพาะบุคคลจัดทำขึ้นตามระดับและเป้าหมายของแต่ละคน เพื่อยกระดับทุกทักษะอย่างเป็นระบบ จุดอ่อนด้านการพูด การฟัง การอ่าน และไวยากรณ์จะได้รับการแก้ไขด้วยการฝึกอย่างตรงจุด ขณะที่จุดแข็งจะถูกต่อยอดเพื่อความสามารถที่สมดุล การประเมินระดับที่แม่นยำทำให้นักเรียนได้รับหลักสูตรและตำราที่เหมาะสมที่สุด จึงเป็นเส้นทางการเรียนที่มีประสิทธิภาพ

MTM: คลาสตัวต่อตัว (40 นาที)

คาบเรียน	วิชา
MTM	SPEAKING
MTM	READING
MTM	GRAMMAR
MTM	LISTENING
MTM	WRITING
MTM	VOCAB

รายละเอียดหลักสูตร TALK6

SPEAKING (1:1)

คลาสนี้พัฒนาความคล่องแคล่วและการคิดอย่างมีเหตุผล ทำให้นักเรียนสนทนาได้อย่างเป็นธรรมชาติและอภิปรายเชิงลึกในหัวข้อเฉพาะได้ โดยเน้นฝึกสำนวนที่ใช้บ่อยและคำศัพท์ที่เหมาะกับบริบท พร้อมฝึกให้แสดงความคิดและความเห็นได้อย่างชัดเจน

READING (1:1)

คลาสนี้พัฒนาความสามารถในการอ่านบทความจากหลากหลายสาขา และเข้าใจใจความสำคัญกับเจตนาของผู้เขียนได้อย่างแม่นยำ นอกเหนือจากการตีความระดับประโยค ยังฝึกให้จับโครงสร้างและการลำดับความของบทความ สร้างความรู้พื้นฐาน และเพิ่มความเร็วกับความแม่นยำในการอ่าน

GRAMMAR (1:1)

คลาสนี้สอนหลักไวยากรณ์ภาษาอังกฤษอย่างเป็นระบบ พร้อมฝึกนำไปใช้กับประโยคจริง ช่วยให้นักเรียนแก้ข้อผิดพลาดทางไวยากรณ์ได้ เมื่อเข้าใจโครงสร้างประโยคที่ซับซ้อนอย่างถูกต้อง นักเรียนจะมีรากฐานที่มั่นคงสำหรับทักษะการอ่าน การเขียน และการพูด

LISTENING (1:1)

คลาสนี้ให้นักเรียนได้สัมผัสสำเนียงและการออกเสียงภาษาอังกฤษที่หลากหลาย ฝึกให้เข้าใจความเร็วในการพูดและความหมายแฝงที่ละเอียดอ่อนด้วย “การฟังอย่างตั้งใจ” นักเรียนจะจับบริบทโดยรวมและเจตนาได้ จึงตอบสนองได้อย่างยืดหยุ่นในสถานการณ์สนทนาจริง

WRITING (1:1)

คลาสนี้เน้นการฝึกเขียนอย่างอิสระ นอกเหนือจากการเรียบเรียงทั่วไป นักเรียนจะได้เรียนโครงสร้างย่อหน้าและการลำดับเหตุผลอย่างเป็นระบบ พร้อมเขียนงานหลายรูปแบบเพื่อพัฒนาทักษะการเขียนที่ใช้ได้จริง ช่วยให้สื่อความคิดได้ชัดเจนและใช้ไวยากรณ์ได้ถูกต้องยิ่งขึ้น

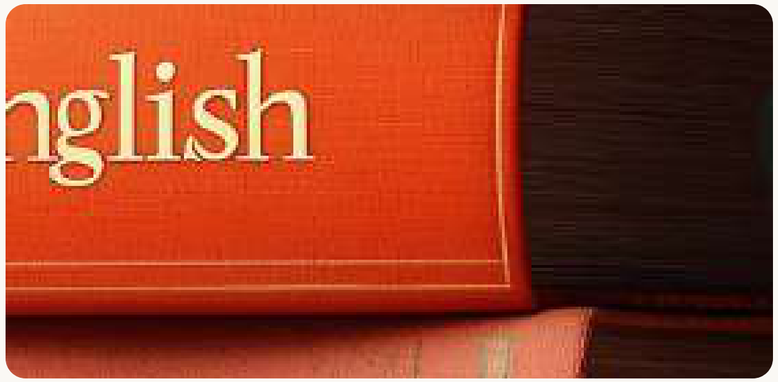

หลักสูตร ESL

TALK4 Hybrid A

คลาสตัวต่อตัวเฉพาะบุคคล / คลาสกลุ่ม 1:8 / หลักสูตรที่ยึดผู้เรียนเป็นศูนย์กลาง

นักเรียนจะได้เรียนอะไรบ้าง?

หลักสูตรเสริมนี้ประกอบด้วยคลาสตัวต่อตัว 4 คาบและคลาสกลุ่มกับอาจารย์ชาวฟิลิปปินส์ 2 คาบต่อวัน จึงเข้มข้นกว่า TALK4 ออกแบบให้นักเรียนไม่เพียงเรียนตัวต่อตัวกับอาจารย์ชาวฟิลิปปินส์ในแต่ละทักษะ แต่ยังได้เข้าคลาสกลุ่มเพื่อฝึกอภิปรายและนำเสนอเป็นภาษาอังกฤษอย่างได้ผล คลาสกลุ่มมีขนาดเล็กสูงสุด 8 คน จึงมีปฏิสัมพันธ์อย่างทั่วถึงและได้ฝึกสื่อสารเหมือนสถานการณ์จริง การอภิปรายกับเพื่อนที่มีมุมมองหลากหลายช่วยเสริมการแก้ปัญหาและการคิดเชิงตรรกะ ซึ่งเป็นประสบการณ์ที่การเรียนคนเดียวให้ไม่ได้ อีกทั้งการให้และรับข้อเสนอแนะระหว่างการนำเสนอยังช่วยสร้างความมั่นใจและทักษะที่ใช้ได้จริง หลักสูตรแบ่งเป็น 12 ระดับ โดยจัดตำราเรียนตามผลสอบวัดระดับของแต่ละคน และสามารถใช้ระดับที่ต่างกันในแต่ละวิชาได้ตามความเหมาะสม

MTM: คลาสตัวต่อตัว (40 นาที)

คาบเรียน	วิชา
MTM	SPEAKING
MTM	READING
MTM	GRAMMAR
MTM	LISTENING
GROUP 1	PRESENTATION
GROUP 2	DEBATE

รายละเอียดหลักสูตร TALK4 HYBRID A

SPEAKING (1:1)

คลาสนี้พัฒนาความคล่องแคล่วและการคิดอย่างมีเหตุผล ทำให้นักเรียนสนทนาได้อย่างเป็นธรรมชาติและอภิปรายเชิงลึกในหัวข้อเฉพาะ นักเรียนจะได้ฝึกสำนวนที่ใช้บ่อยและคำศัพท์ที่เหมาะกับบริบท พร้อมเรียนรู้การแสดงความคิดและความเห็นอย่างชัดเจน

READING (1:1)

คลาสนี้เสริมความสามารถในการอ่านบทความจากหลากหลายสาขา และเข้าใจใจความสำคัญกับเจตนาของผู้เขียนอย่างแม่นยำ นอกเหนือจากความเข้าใจระดับประโยค นักเรียนจะได้เรียนรู้การจับโครงสร้างและการลำดับความ สร้างความรู้พื้นฐาน และเพิ่มความเร็วกับความแม่นยำในการอ่าน

GRAMMAR (1:1)

คลาสนี้สอนหลักไวยากรณ์สำคัญอย่างเป็นระบบ พร้อมฝึกนำไปใช้กับประโยคจริง ช่วยให้นักเรียนแก้ข้อผิดพลาดทางไวยากรณ์ได้ เมื่อเข้าใจโครงสร้างประโยคที่ซับซ้อนอย่างถูกต้อง นักเรียนจะมีรากฐานที่มั่นคงสำหรับการอ่าน การเขียน และการพูด

LISTENING (1:1)

คลาสนี้ทำให้นักเรียนคุ้นเคยกับสำเนียงและการออกเสียงภาษาอังกฤษที่หลากหลาย ฝึกให้เข้าใจความเร็วในการพูดและความหมายแฝง ด้วย “การฟังอย่างตั้งใจ” นักเรียนจะจับบริบทโดยรวมและเจตนาได้ จึงตอบสนองได้อย่างยืดหยุ่นในการสนทนาจริง

GROUP (1:8)

หลักสูตรประกอบด้วยคลาสโต้วาทีและคลาสการออกเสียง ในคลาสโต้วาที นักเรียนจะได้เรียนรู้การแสดงความเห็นอย่างมีเหตุผลในหัวข้อเฉพาะ ส่วนคลาสการออกเสียงเน้นการออกเสียงและทำนองเสียงภาษาอังกฤษที่ถูกต้อง ช่วยให้สื่อสารได้อย่างมั่นใจ



TALK6 Hybrid A

คลาสตัวต่อตัว 6 คาบ / คลาสกลุ่ม 2 คาบ / ทักษะสมดุลรอบด้าน

นักเรียนจะได้เรียนอะไรบ้าง?

หลักสูตรเข้มข้นนี้ประกอบด้วยคลาสตัวต่อตัว 6 คาบและคลาสกลุ่ม 2 คาบต่อวัน ออกแบบมาเพื่อพัฒนาทักษะภาษาอังกฤษอย่างได้ผลตั้งแต่ระดับเริ่มต้นถึงระดับสูง แผนการเรียนเฉพาะบุคคลจัดทำตามระดับและเป้าหมายของแต่ละคน เพื่อยกระดับทุกทักษะอย่างเป็นระบบ จุดอ่อนด้านการพูด การฟัง การอ่าน และไวยากรณ์จะได้รับการแก้ไขด้วยการฝึกอย่างตรงจุด ขณะที่จุดแข็งจะถูกต่อยอดเพื่อความสามารถที่สมดุล การประเมินระดับที่แม่นยำทำให้นักเรียนได้รับหลักสูตรและตำราที่เหมาะสมที่สุด

MTM: คลาสตัวต่อตัว (40 นาที)

คาบเรียน	วิชา
MTM	SPEAKING
MTM	READING
MTM	GRAMMAR
MTM	LISTENING
MTM	WRITING
MTM	VOCAB
GROUP 1	PRESENTATION
GROUP 2	DEBATE

รายละเอียดหลักสูตร TALK6 HYBRID A

SPEAKING (1:1)

คลาสนี้ช่วยให้นักเรียนพูดได้คล่องขึ้นและคิดอย่างมีเหตุผลมากขึ้น จึงร่วมสนทนาอย่างเป็นธรรมชาติและอภิปรายอย่างมีสาระในหัวข้อหลากหลายได้ นักเรียนจะได้ฝึกใช้สำนวนที่พบบ่อยและคำศัพท์ที่เกี่ยวข้อง พร้อมเรียนรู้การแสดงความคิดและความเห็นอย่างชัดเจน

READING (1:1)

คลาสนี้พัฒนาความสามารถในการอ่านเอกสารจากหลากหลายสาขา และระบุใจความสำคัญกับจุดประสงค์ของผู้เขียนได้อย่างแม่นยำ นอกเหนือจากความเข้าใจระดับประโยค นักเรียนจะเรียนรู้การจับการจัดเรียงเนื้อหาและความเชื่อมโยง ขยายความรู้พื้นฐาน และเพิ่มทั้งความเร็วกับความแม่นยำในการอ่าน

GRAMMAR (1:1)

คลาสนี้ครอบคลุมหลักไวยากรณ์สำคัญอย่างละเอียด พร้อมแบบฝึกหัดให้นำไปใช้ในบริบทจริง ช่วยให้นักเรียนแก้ข้อผิดพลาดทางไวยากรณ์ได้ เมื่อเชี่ยวชาญรูปประโยคที่ซับซ้อน นักเรียนจะมีรากฐานที่แข็งแรงรองรับทักษะการอ่าน การเขียน และการพูด

LISTENING (1:1)

คลาสนี้ฝึกให้นักเรียนจดจำและเข้าใจสำเนียงกับรูปแบบการออกเสียงภาษาอังกฤษที่หลากหลาย เพิ่มความสามารถในการตามทันทั้งคำพูดที่เร็วและที่มีความหมายแฝง ด้วยกิจกรรมการฟังอย่างตั้งใจ นักเรียนจะจับใจความหลักและตอบสนองได้เหมาะสม พร้อมสื่อสารอย่างราบรื่นและเป็นธรรมชาติในสถานการณ์จริง

WRITING (1:1)

คลาสนี้ส่งเสริมให้นักเรียนเขียนอย่างอิสระ พร้อมค่อย ๆ เรียนรู้โครงสร้างย่อหน้าและการลำดับเหตุผลที่ถูกต้อง การเขียนงานหลายรูปแบบช่วยพัฒนาทักษะการเขียนที่ใช้ได้จริง ทำให้สื่อความคิดได้ชัดเจนและใช้ไวยากรณ์ได้แม่นยำขึ้น

VOCAB (1:1)

คลาสนี้ช่วยเพิ่มคลังคำศัพท์ โดยเรียนรู้ความหมายของคำพร้อมคำพ้อง คำตรงข้าม และวลีที่เกี่ยวข้อง ผ่านการอภิปรายและคำอธิบายเป็นภาษาอังกฤษกับอาจารย์ นักเรียนจึงเข้าใจแต่ละคำได้ลึกและนำไปใช้ได้จริง

GROUP (1:8)

หลักสูตรประกอบด้วยคลาสโต้วาทีและคลาสการออกเสียง ในคลาสโต้วาที ผู้เรียนจะได้ฝึกเรียบเรียงและนำเสนอข้อโต้แย้งที่มีโครงสร้างชัดเจนในหัวข้อต่าง ๆ ส่วนคลาสการออกเสียงเน้นความชัดเจนของเสียง การลงน้ำหนักคำ และจังหวะการพูด เพื่อให้พูดได้อย่างมั่นใจ



TALK4 Hybrid J

เสริมทักษะการโต้วาที การคิดวิเคราะห์ และการทำงานร่วมกัน

นักเรียนจะได้เรียนอะไรบ้าง?

หลักสูตรระดับสูงสำหรับเยาวชนในคอร์ส TALK4 Hybrid มีคลาสตัวต่อตัว 4 คาบและคลาสกลุ่ม 2 คาบต่อวัน คลาสกลุ่มขนาดเล็กสูงสุด 8 คน สร้างสภาพแวดล้อมที่เด็กพัฒนาทักษะการสื่อสารที่ใช้ได้จริงอย่างเป็นธรรมชาติผ่านการมีปฏิสัมพันธ์ การโต้วาทีช่วยเสริมการแก้ปัญหาและการคิดเชิงตรรกะ ส่วนการนำเสนอพร้อมข้อเสนอแนะช่วยสร้างความมั่นใจและทักษะที่ใช้ได้จริง

MTM: คลาสตัวต่อตัว (40 นาที)

คาบเรียน	วิชา
MTM	SPEAKING
MTM	READING
MTM	GRAMMAR
MTM	LISTENING
GROUP 1	ARTFUL ENGLISH / WORLD ENGLISH
GROUP 2	DEBATE

รายละเอียดหลักสูตร TALK4 HYBRID J

SPEAKING (1:1)

คลาสนี้สร้างความคล่องแคล่วและการคิดอย่างมีเหตุผล ทำให้นักเรียนสนทนาได้อย่างเป็นธรรมชาติและอภิปรายเชิงลึกในหัวข้อเฉพาะ นักเรียนจะได้ฝึกสำนวนที่ใช้บ่อยและคำศัพท์ที่เหมาะกับบริบท พร้อมเรียนรู้การแสดงความคิดและความเห็นอย่างชัดเจน

GRAMMAR (1:1)

คลาสนี้สอนหลักไวยากรณ์สำคัญอย่างเป็นระบบ พร้อมฝึกนำไปใช้กับประโยคจริง ช่วยให้นักเรียนแก้ข้อผิดพลาดทางไวยากรณ์ได้ เมื่อเข้าใจโครงสร้างประโยคที่ซับซ้อนอย่างถูกต้อง นักเรียนจะมีรากฐานที่มั่นคงสำหรับการอ่าน การเขียน และการพูด

Artful English / World English Class (1:8)

Artful English ออกแบบมาเพื่อดึงดูดผู้เรียนรุ่นเยาว์ให้สนใจภาษาอังกฤษ เหมาะกับอายุ 7–10 ปี ส่วนคลาส World English สำหรับอายุ 11–15 ปี พาสำรวจประวัติศาสตร์และวัฒนธรรมโลกอย่างสนุก พร้อมเสริมทั้งการคิดวิเคราะห์และทักษะภาษาอังกฤษ ผ่านการสอนแบบกลุ่มเล็กและตัวต่อตัว นักเรียนจะได้ฝึกพูดและแลกเปลี่ยนเป็นภาษาอังกฤษ จึงมีความมั่นใจมากขึ้น ช่วยให้เข้าใจบทบาทของภาษาอังกฤษในระดับสากลและเตรียมพร้อมสู่การเรียนขั้นสูง

READING (1:1)

คลาสนี้พัฒนาความสามารถของนักเรียนในการอ่านบทความจากหลากหลายสาขาและเข้าใจใจความสำคัญกับเจตนาของผู้เขียนอย่างแม่นยำ นอกเหนือจากความเข้าใจระดับประโยค นักเรียนจะได้เรียนรู้การจับโครงสร้างและการลำดับความ สร้างความรู้พื้นฐาน และเพิ่มความเร็วกับความแม่นยำในการอ่าน

LISTENING (1:1)

คลาสนี้ให้นักเรียนได้สัมผัสสำเนียงและการออกเสียงภาษาอังกฤษที่หลากหลาย ฝึกให้เข้าใจความเร็วในการพูดและความหมายแฝง ด้วย “การฟังอย่างตั้งใจ” นักเรียนจะจับบริบทโดยรวมและเจตนาได้ จึงตอบสนองได้อย่างยืดหยุ่นในการสนทนาจริง

Group Debate (1:8)

คลาสนี้สอนทักษะการอภิปรายที่ใช้ได้ทั้งในโรงเรียนและชีวิตประจำวัน เสริมการสื่อสารภาษาอังกฤษและการคิดเชิงตรรกะผ่านกิจกรรมที่เน้นการนำเสนอและการโต้วาที นักเรียนแลกเปลี่ยนความคิดได้อย่างอิสระในบรรยากาศที่ร่วมมือกัน จึงเติบโตเป็นผู้สื่อสารที่มั่นใจ



หลักสูตร ESL

TALK6 Hybrid J

คอร์สระดับสูงสำหรับเยาวชน / คลาสตัวต่อตัว 6 คาบ / คลาสกลุ่ม 2 คาบ

นักเรียนจะได้เรียนอะไรบ้าง?

หลักสูตร TALK6 Hybrid สำหรับเยาวชนเป็นคอร์สระดับสูง มีคลาสตัวต่อตัว 6 คาบและคลาสกลุ่ม 2 คาบต่อวัน คลาสกลุ่มขนาดเล็กสูงสุด 8 คน สร้างสภาพแวดล้อมที่เด็กพัฒนาทักษะการสื่อสารที่ใช้ได้จริงอย่างเป็นธรรมชาติผ่านการมีปฏิสัมพันธ์ การโต้วาทีช่วยเสริมการแก้ปัญหาและการคิดเชิงตรรกะ ส่วนการนำเสนอพร้อมข้อเสนอแนะช่วยสร้างความมั่นใจและทักษะที่ใช้ได้จริง

รายละเอียดหลักสูตร TALK6 HYBRID J

SPEAKING (1:1)

คลาสนี้สร้างความคล่องแคล่วและการคิดวิเคราะห์ ช่วยให้นักเรียนสนทนาได้อย่างเป็นธรรมชาติ ใช้คำศัพท์ได้เหมาะสม และแสดงความคิดได้ชัดเจนและมั่นใจ

GRAMMAR (1:1)

คลาสนี้สอนหลักไวยากรณ์ที่จำเป็นอย่างเป็นระบบ พร้อมฝึกนำไปใช้กับประโยคจริง ทำให้นักเรียนแก้ข้อผิดพลาดทางไวยากรณ์ได้ เมื่อเชี่ยวชาญโครงสร้างประโยคที่ซับซ้อน นักเรียนจะมีรากฐานที่แข็งแรงขึ้นสำหรับการอ่าน การเขียน และการพูด

WRITING (1:1)

คลาสนี้เน้นพัฒนาความสามารถในการเขียนอย่างมั่นใจและเป็นเหตุเป็นผล นอกเหนือจากการเขียนพื้นฐาน นักเรียนจะได้ฝึกจัดย่อหน้าอย่างมีโครงสร้าง ลำดับความอย่างมีเหตุผล และเขียนงานหลายรูปแบบ จึงเสริมทักษะการเขียนที่ใช้ได้จริง การสื่อความคิดที่ชัดเจน และความถูกต้องทางไวยากรณ์

Artful English / World English Class (1:8)

Artful English ออกแบบมาเพื่อดึงดูดผู้เรียนรุ่นเยาว์และจุดประกายความสนใจในภาษาอังกฤษ เด็กอายุ 7–10 ปีจะได้สำรวจประวัติศาสตร์และวัฒนธรรมโลกผ่าน World English พร้อมพัฒนาการคิดวิเคราะห์และทักษะทางภาษา นักเรียนอายุ 11–15 ปีก็เข้าร่วมได้ คลาสกลุ่มเล็กและคลาสตัวต่อตัวให้เวลาฝึกพูดอย่างเพียงพอ สร้างความมั่นใจ และช่วยให้เข้าใจบทบาทของภาษาอังกฤษในระดับสากล เพื่อเตรียมพร้อมสู่การเรียนขั้นสูง

READING (1:1)

คลาสนี้พัฒนาความสามารถในการทำความเข้าใจบทความ ทั้งการจับใจความสำคัญ เจตนาของผู้เขียน โครงสร้าง และการลำดับความ พร้อมเพิ่มความเร็วและความแม่นยำในการอ่าน

LISTENING (1:1)

คลาสนี้ทำให้นักเรียนคุ้นเคยกับสำเนียงและการออกเสียงภาษาอังกฤษที่หลากหลาย ฝึกให้เข้าใจจังหวะการพูดและความหมายแฝง ด้วยการฟังอย่างตั้งใจ นักเรียนจะจับบริบทโดยรวมและเจตนาได้ จึงตอบสนองได้อย่างเป็นธรรมชาติและมั่นใจในการสนทนาจริง

VOCAB (1:1)

คลาสนี้ขยายคลังคำศัพท์ของนักเรียน โดยสอนความหมายของคำพร้อมคำพ้อง คำตรงข้าม และสำนวนที่เกี่ยวข้อง ผู้เรียนจะเข้าใจลึกขึ้นผ่านคำอธิบายเป็นภาษาอังกฤษและการอภิปรายโต้ตอบกับอาจารย์

Group Debate (1:8)

คลาสนี้พัฒนาทักษะการอภิปรายสำหรับโรงเรียนและชีวิตประจำวัน ผ่านการนำเสนอและการโต้วาที นักเรียนจะเสริมการสื่อสารภาษาอังกฤษและการคิดวิเคราะห์ พร้อมมีความมั่นใจในการแสดงความคิดอย่างมีประสิทธิภาพในบรรยากาศที่ร่วมมือกัน

MTM: คลาสตัวต่อตัว (40 นาที)

คาบเรียน	วิชา
MTM	SPEAKING
MTM	READING
MTM	GRAMMAR
MTM	LISTENING
MTM	WRITING
MTM	VOCAB
GROUP 1	ARTFUL ENGLISH / WORLD ENGLISH
GROUP 2	DEBATE



TOEIC

ติวเข้มพร้อมสอบ / เรียนภาษาอังกฤษอย่างสมดุล / เพิ่มความสามารถในการแข่งขันด้านอาชีพ

นักเรียนจะได้เรียนอะไรบ้าง?

หลักสูตรนี้ออกแบบมาเพื่อการเตรียมสอบ TOEIC อย่างมีประสิทธิภาพสูงสุด ประกอบด้วยคลาสตัวต่อตัว 6 คาบและคลาสกลุ่ม 1 คาบต่อวัน นักเรียนยังได้สอบ TOEIC จำลองสัปดาห์ละ 2 ครั้ง เพื่อติดตามความก้าวหน้าอย่างเป็นรูปธรรม หลักสูตรไม่ได้เน้นเพียงคะแนนสูง แต่ยังพัฒนาทักษะภาษาอังกฤษอย่างรอบด้าน ทั้งการฟัง การพูด และความเข้าใจ คลาส LC และ RC เสริมกลยุทธ์การทำข้อสอบด้วยการทบทวนและฝึกข้อสอบเก่าเพิ่มเติม ส่วนคลาสไวยากรณ์และการพูดช่วยเพิ่มทั้งความถูกต้องและการสื่อความ คลาสคำศัพท์ที่สอนเป็นกลุ่มเล็กมีแนวทางที่เป็นระบบและน่าสนใจ จึงยกระดับการใช้ภาษาอังกฤษจริงในที่สุด

รายละเอียดหลักสูตร TOEIC

LC (Listening Comprehension)

คลาสนี้เน้นฝึกการฟัง TOEIC โดยใช้ข้อสอบเก่าและสื่อเสริมเพื่อสร้างทักษะสำหรับการสอบจริง การได้สัมผัสสำเนียงและการออกเสียงที่หลากหลายช่วยเพิ่มความเร็วและความเข้าใจในการฟัง

RC (Reading Comprehension)

คลาสนี้ใช้แบบฝึกการอ่าน TOEIC เพื่อเพิ่มทั้งความเร็วและความแม่นยำ นักเรียนจะได้เรียนกลยุทธ์ในการเข้าใจบริบทและจับรายละเอียดสำคัญ

SPEAKING (1:1)

นักเรียนฝึกสำนวนภาษาอังกฤษในชีวิตประจำวัน และเรียนรู้การแสดงความเห็นอย่างมีเหตุผลในหัวข้อหลากหลาย จึงเพิ่มทั้งความคล่องแคล่วและความมั่นใจ

GRAMMAR (1:1)

นักเรียนเรียนหลักไวยากรณ์พื้นฐานอย่างเป็นระบบ เพื่อเพิ่มความถูกต้องในการเขียนและการพูด แก้ข้อผิดพลาด และเข้าใจประโยคที่ซับซ้อน

TOEIC VOCAB (Group)

นักเรียนทบทวนคำศัพท์สำคัญของ TOEIC และพัฒนาทักษะการใช้คำ แบบทดสอบย่อยและกิจกรรมทำให้การจำคำศัพท์ได้ผลและสนุกยิ่งขึ้น

MTM: คลาสตัวต่อตัว (40 นาที)

คาบเรียน	วิชา
MTM	LC
MTM	LC
MTM	RC
MTM	RC
MTM	GRAMMAR
MTM	SPEAKING
GROUP 1	TOEIC VOCAB



IELTS

เตรียมสอบ / เหมาะสำหรับศึกษาต่อและย้ายถิ่นฐานต่างประเทศ / เพิ่มโอกาสในการทำงาน

นักเรียนจะได้เรียนอะไรบ้าง?

หลักสูตรนี้ประกอบด้วยคลาสตัวต่อตัว 6 คาบและคลาสกลุ่ม 1 คาบต่อวัน เหมาะที่สุดสำหรับผู้เตรียมย้ายถิ่นฐานและสมัครเข้ามหาวิทยาลัยต่างประเทศ ทุก 2 สัปดาห์ นักเรียนจะสอบ IELTS จำลองเพื่อประเมินทักษะอย่างเป็นรูปธรรม และใช้ผลสอบวางกลยุทธ์การเรียนเฉพาะบุคคลให้ถึงคะแนนเป้าหมาย หลักสูตรไม่ได้เน้นเพียงผลสอบ แต่ยังเสริมทักษะภาษาอังกฤษโดยรวมที่จำเป็นทั้งในเชิงวิชาการและชีวิตประจำวัน คลาสการฟังและการอ่านพัฒนาความเข้าใจและการแก้โจทย์ผ่านข้อสอบเก่าและแบบฝึกระดับสูง ส่วนคลาสการเขียนและการพูดพัฒนาการสื่อความและการคิดเชิงตรรกะที่จำเป็นต่อการเขียนเรียงความ การนำเสนอ และการสัมภาษณ์ หลักสูตร IELTS จึงวางรากฐานสู่ความสำเร็จทางวิชาการระยะยาวและการปรับตัวในต่างประเทศ ช่วยให้นักเรียนสื่อสารได้อย่างมั่นใจและแข่งขันได้ในเวทีสากล

รายละเอียดหลักสูตร IELTS

LC (Listening Comprehension)

การฝึกเน้นการฟัง IELTS โดยใช้ข้อสอบจำลอง ข้อสอบเก่า และสื่อเสริมเพื่อสร้างทักษะสำหรับการสอบจริง การได้สัมผัสสำเนียงและการออกเสียงที่หลากหลายช่วยเพิ่มทั้งความเร็วและความเข้าใจในการฟัง

RC (Reading Comprehension)

นักเรียนพัฒนาทักษะการอ่าน IELTS ด้วยบทความจากข้อสอบจำลอง เพิ่มทั้งความเร็วและความแม่นยำ พร้อมฝึกเทคนิคการอ่านเชิงกลยุทธ์เพื่อเข้าใจบริบทโดยรวมและจับรายละเอียดสำคัญได้อย่างมีประสิทธิภาพ

SPEAKING (1:1)

นักเรียนฝึกสนทนาภาษาอังกฤษที่ใช้ได้จริง และพัฒนาความสามารถในการแสดงความเห็นอย่างมีเหตุผลในหัวข้อหลากหลาย จึงเพิ่มทั้งความคล่องแคล่วและความมั่นใจ

GRAMMAR (1:1)

นักเรียนเรียนหลักไวยากรณ์พื้นฐานอย่างเป็นระบบ เพื่อเพิ่มความถูกต้องในการเขียนและการพูด พร้อมพัฒนาความสามารถในการแก้ข้อผิดพลาดทางไวยากรณ์และเข้าใจโครงสร้างประโยคที่ซับซ้อน

IELTS VOCAB (Group)

นักเรียนมุ่งเน้นคำศัพท์สำคัญที่ออกสอบบ่อย เพื่อเพิ่มทักษะการใช้คำ แบบทดสอบย่อยและกิจกรรมโต้ตอบทำให้การเรียนคำศัพท์ได้ผลและสนุกยิ่งขึ้น

MTM: คลาสตัวต่อตัว (40 นาที)

คาบเรียน	วิชา
MTM	LC
MTM	LC
MTM	RC
MTM	RC
MTM	WRITING
MTM	SPEAKING
GROUP 1	IELTS VOCAB



GOLF

เรียนกอล์ฟ / ฝึกภาษาอังกฤษที่ใช้ได้จริง / ทักษะการสื่อสารระดับสากล

นักเรียนจะได้เรียนอะไรบ้าง?

หลักสูตรนี้ออกแบบมาเป็นพิเศษสำหรับผู้ที่ต้องการเรียนภาษาอังกฤษไปพร้อมกับพัฒนาทักษะกอล์ฟ โดยผสมการเรียนภาษาเข้ากับการเรียนกอล์ฟจริง ทำให้พัฒนาทั้งสองทักษะอย่างสมดุล นักเรียนจะได้คำศัพท์การเดินทางที่จำเป็นและเรียนรู้การใช้อย่างเป็นธรรมชาติในสถานการณ์ประจำวัน อีกทั้งยังเรียนศัพท์เฉพาะทางกอล์ฟและสำนวนภาษาอังกฤษที่ใช้บ่อยในสนาม จึงสื่อสารได้อย่างมั่นใจในบริบทสากล คลาสเรียนใช้ตำราที่ TALK Academy พัฒนาขึ้นเอง เพื่อให้การเรียนเป็นระบบและได้ผล ส่วนการเรียนกอล์ฟแบ่งเป็นคลาสในร่มที่เน้นพื้นฐานและการฝึกจริงในสนาม จึงได้ทั้งการฝึกขั้นพื้นฐานและประสบการณ์จริง หลักสูตรนี้ทำให้นักเรียนมั่นใจที่จะเล่นกอล์ฟเป็นภาษาอังกฤษได้ทุกที่ในโลก

MTM: คลาสตัวต่อตัว (40 นาที)

คาบเรียน	วิชา
MTM	TRAVEL VOCAB
MTM	GOLF ENGLISH
ADDITIONAL LESSON	GOLF FIELD LESSON
ADDITIONAL LESSON	DRIVING RANGE LESSON

รายละเอียดหลักสูตร GOLF

คำศัพท์การเดินทาง

คอร์สคำศัพท์การเดินทางออกแบบมาเพื่อสอนคำและสำนวนที่จำเป็นต่อการเดินทางต่างประเทศอย่างเป็นระบบ โดยใช้ตำราที่ TALK Academy พัฒนาขึ้นเอง นักเรียนจะได้ฝึกภาษาอังกฤษที่ใช้บ่อยในสถานการณ์จริง เช่น การเช็กอินที่สนามบิน การเช็กอินโรงแรม การสั่งอาหารในร้าน และการช้อปปิ้ง แทนที่จะท่องจำคำศัพท์เพียงอย่างเดียว นักเรียนจะได้รับการชี้แนะให้แต่งประโยคและนำไปใช้ในบทสนทนาจริง จึงสื่อสารได้อย่างมั่นใจในสถานการณ์ต่าง ๆ ระหว่างการเดินทาง

ภาษาอังกฤษสำหรับกอล์ฟ

คอร์สภาษาอังกฤษสำหรับกอล์ฟครอบคลุมทั้งศัพท์เฉพาะทางกอล์ฟและภาษาอังกฤษที่ใช้จริงในสนาม ออกแบบให้เรียนรู้ได้อย่างเป็นธรรมชาติ นักเรียนจะได้ฝึกภาษาสำหรับสถานการณ์ต่าง ๆ ทั้งการเตรียมตัวก่อนออกรอบ การจองเวลาออกรอบ การพูดคุยกับแคดดี้ และการเข้าสังคมกับเพื่อนร่วมก๊วนหลังจบรอบ ด้วยสื่อการสอนเฉพาะของ TALK Academy แบบฝึกที่ทำซ้ำอย่างสม่ำเสมอช่วยให้นักเรียนจดจำประโยคและใช้ได้อย่างมั่นใจ เมื่อฝึกเพียงพอแล้ว นักเรียนจะสื่อสารภาษาอังกฤษได้คล่องในทริปกอล์ฟหรือการแข่งขันระดับนานาชาติ



หลักสูตรเฉพาะทาง

SENIOR

เปิดรับทุกวัย / ภาษาอังกฤษเพื่อการสนทนาอย่างเป็นธรรมชาติ / สร้างความมั่นใจในการพูด

นักเรียนจะได้เรียนอะไรบ้าง?

หลักสูตรนี้ออกแบบมาสำหรับผู้ที่ต้องการให้ภาษาอังกฤษเป็นมากกว่าวิชาสอบ แต่เป็นเครื่องมือสื่อสารจริง เหมาะอย่างยิ่งกับผู้ที่ฝันถึงการเดินทางและการแลกเปลี่ยนวัฒนธรรมทั่วโลก โดยเน้นทักษะภาษาอังกฤษที่ใช้ได้จริงทั้งการเดินทาง ชีวิตประจำวัน การสนทนา และการฟัง ด้วยสื่อการสอนที่ TALK Academy พัฒนาขึ้นเอง ผู้เรียนทุกระดับจะได้หลักสูตรเฉพาะบุคคลที่เหมาะกับความสามารถของตน หลักสูตรก้าวข้ามการเรียนที่เน้นไวยากรณ์แบบเดิม มาเน้นการฝึกสนทนาในสถานการณ์จริง ช่วยให้นักเรียนสื่อสารกับชาวต่างชาติได้อย่างมั่นใจ และพัฒนาทักษะการพูดสู่ระดับสูงในที่สุด

MTM: คลาสตัวต่อตัว (40 นาที)

คาบเรียน	วิชา
MTM	SPEAKING
MTM	TRAVEL VOCAB
MTM	USEFUL EXPRESSIONS
MTM	DIALOGUES



รายละเอียดหลักสูตร SENIOR

TRAVEL VOCAB (ฝึกคำศัพท์การเดินทางแบบเจาะจง)

คอร์สนี้ใช้สื่อที่ออกแบบมาเป็นพิเศษ รวบรวมคำศัพท์ที่จำเป็นต่อการเดินทาง แทนที่จะท่องจำเพียงอย่างเดียว นักเรียนจะได้ฝึกนำคำไปใช้ในสถานการณ์การเดินทางจริง จึงจดจำคำศัพท์ได้อย่างมั่นใจและสื่อสารได้เป็นธรรมชาติ

USEFUL EXPRESSIONS (เชี่ยวชาญบทสนทนาประจำวัน)

ด้วยสื่อที่เน้นสำนวนประจำวันที่จำเป็น นักเรียนจะฝึกซ้ำจนใช้ภาษาอังกฤษได้เป็นธรรมชาติเหมือนภาษาแม่ คอร์สนี้ช่วยให้ผู้เรียนซึมซับสำนวนในชีวิตประจำวัน จึงสนทนาได้อย่างคล่องแคล่วในทุกสถานการณ์

DIALOGUES (เข้มข้นด้านบทสนทนาที่ใช้ได้จริง)

จากสถานการณ์จำลองหลากหลายที่ TALK Language Academy พัฒนาขึ้น นักเรียนจะได้ฝึกสนทนาที่สะท้อนสถานการณ์จริง ตั้งแต่บทสนทนาพื้นฐานจนถึงการอภิปรายระดับสูง การฝึกอย่างเป็นระบบทำให้ผู้เรียนสื่อสารได้คล่องและมั่นใจในทุกบริบท

LISTENING (ฟังเพื่อนำไปสู่การพูด)

ด้วยสื่อการฟังที่หลากหลายครอบคลุมหัวข้อและสถานการณ์จริง นักเรียนจะพัฒนาความเข้าใจการออกเสียงของเจ้าของภาษาได้อย่างแม่นยำ การฝึกไม่ได้หยุดที่การฟังเฉย ๆ ผู้เรียนจะพูดตามสิ่งที่ได้ยินอย่างตั้งใจ จึงเสริมทักษะการฟัง ความสามารถทางภาษาโดยรวม และความมั่นใจในการสื่อสารภาษาอังกฤษ

หลักสูตรเฉพาะทาง

BUSINESS

ทักษะภาษาอังกฤษระดับมืออาชีพ / ก้าวสู่ภาษาอังกฤษธุรกิจระดับสากล / เรียนเข้มข้นระยะสั้น

นักเรียนจะได้เรียนอะไรบ้าง?

หลักสูตรนี้ออกแบบมาเพื่อยกระดับทักษะภาษาอังกฤษเชิงวิชาชีพที่จำเป็นในยุคโลกาภิวัตน์อย่างรวดเร็วและได้ผล เหมาะอย่างยิ่งกับผู้เตรียมไปเวิร์กกิ้งฮอลิเดย์ นักศึกษาที่มุ่งทำงานต่างประเทศ และคนทำงานที่ต้องใช้ภาษาอังกฤษในที่ทำงาน ในระดับพื้นฐาน คลาส ESL จัดการสอนให้เหมาะกับความสามารถของแต่ละคน ค่อย ๆ สร้างทักษะภาษาที่เหมาะกับบริบทธุรกิจ ผู้เรียนจะได้ฝึกการสื่อสารที่จำเป็นในที่ทำงาน ทั้งการแนะนำตัว การเขียนเรซูเม่ อีเมลและรายงาน รวมถึงการประชุม สัมมนา และการนำเสนอ

สำหรับผู้ที่มีพื้นฐานภาษาอังกฤษแน่นแล้ว คอร์สระดับสูงที่เน้น HRM จะเจาะจงอุตสาหกรรมเฉพาะ เช่น โรงแรมและร้านอาหาร โดยใช้สื่อเฉพาะทางและการฝึกจากสถานการณ์จำลอง เพื่อพัฒนาความสามารถทางภาษาอังกฤษที่ใช้ได้จริง

หลักสูตรนี้ไม่ได้เน้นเพียงการเตรียมสอบ แต่มุ่งพัฒนาทักษะการสื่อสารจริงและความเข้าใจธุรกิจระดับสากล ด้วยความเชี่ยวชาญและหลักสูตรที่เป็นระบบของ TALK Language Academy ผู้เรียนจะเสริมความได้เปรียบในการแข่งขันและมีความมั่นใจที่จะประสบความสำเร็จในเวทีนานาชาติ

MTM: คลาสตัวต่อตัว (40 นาที)

คาบเรียน	วิชา
MTM	ESL
MTM	ESL
MTM	BUSINESS
MTM	BUSINESS
MTM	HRM
MTM	HRM

รายละเอียดหลักสูตร BUSINESS

ESL (ภาษาอังกฤษพื้นฐาน)

ผู้เรียนจะได้รับการสอนที่ปรับให้เหมาะกับตนเองจากการประเมินระดับอย่างละเอียด ซึ่งช่วยสร้างรากฐานที่มั่นคงด้านไวยากรณ์พื้นฐาน คำศัพท์ และสำนวน เป็นฐานที่พร้อมต่อยอดสู่ภาษาอังกฤษเชิงธุรกิจ ตั้งแต่ระดับพื้นฐาน นักเรียนยังพัฒนาทักษะภาษาที่ใช้ได้จริงในสถานการณ์การทำงาน จึงก้าวสู่คอร์สระดับสูงได้อย่างราบรื่น

BUSINESS (ภาษาอังกฤษที่ใช้ได้จริง)

การฝึกเน้นสถานการณ์ที่พบบ่อยในบริบทธุรกิจระหว่างประเทศ นักเรียนจะได้ฝึกการแนะนำตัว การเขียนเรซูเม่ อีเมลและรายงาน การประชุมและสัมมนา การนำเสนอ และการเดินทางเพื่อธุรกิจ ด้วยตำราเรียนควบคู่กับสถานการณ์จำลองที่หลากหลาย ผู้เรียนจะได้ทักษะการสื่อสารที่ใช้ได้จริงและเป็นระบบ จึงมีความสามารถเชิงวิชาชีพในบทบาทของตน พร้อมสื่อสารได้อย่างมั่นใจในสภาพแวดล้อมระดับสากล

HRM

คอร์สนี้ฝึกทักษะภาษาที่นำไปใช้ได้ทันทีในสภาพแวดล้อมการทำงานเฉพาะด้าน รวมถึงอุตสาหกรรมบริการอย่างโรงแรมและร้านอาหาร ด้วยตำราเฉพาะทางและการเรียนจากสถานการณ์จำลอง นักเรียนจะได้สัมผัสสถานการณ์เสมือนจริง จึงพัฒนาไม่เพียงการใช้ภาษา แต่รวมถึงการปรับตัวและการแก้ปัญหา เหมาะอย่างยิ่งกับผู้ที่ตั้งเป้าทำงานต่างประเทศหรือประกอบอาชีพในอุตสาหกรรมบริการระดับสากล

หลักสูตรเฉพาะทาง

INTERNSHIP

ฝึกงานจริงในโรงแรม · เปิดเรียนทุกวันจันทร์ · 8 สัปดาห์
เหมาะกับผู้เตรียมไปเวิร์กกิ้งฮอลิเดย์ หรือผู้ที่ต้องการพัฒนาภาษาอังกฤษธุรกิจ

นักเรียนจะได้เรียนอะไรบ้าง?

ก่อนเริ่ม**เวิร์กกิ้งฮอลิเดย์** เราแนะนำการฝึกภาคปฏิบัตินี้ คุณสามารถเข้าร่วม**การฝึกงานจริง (OJT)** ที่**โรงแรม M STAY** ซึ่งอยู่ใกล้สถาบันมาก (OJT คือการเรียนรู้จากการลงมือทำงานจริงในสถานที่ทำงานจริง) ระหว่างหลักสูตรนี้ คุณจะได้ฝึก: งานต้อนรับของโรงแรม · การรับโทรศัพท์ · การสื่อสารกับแขกและพนักงาน จากประสบการณ์นี้ คุณจะไม่เพียงได้ทักษะงานโรงแรม แต่ยังพัฒนาภาษาอังกฤษที่ใช้ได้จริงสำหรับงานบริการลูกค้าในหลากหลายสถานการณ์ **ไม่กำหนดระดับภาษาอังกฤษในการสมัคร**

หลักสูตร 8 สัปดาห์ (เรียนในห้อง + OJT) – 2,650 USD

- **4 สัปดาห์แรก: เรียนในห้องเรียนอย่างเดียว**
  - เน้น: ภาษาอังกฤษธุรกิจ และ HRM (การบริหารทรัพยากรบุคคล)
  - คลาสตัวต่อตัว 8 คาบต่อวัน (40 คาบต่อสัปดาห์)
  - หลักสูตรตามระดับ: ผู้เริ่มต้น → ESL6 + Business English1 + HRM1 · ระดับกลาง/สูง → ESL4 + Business English2 + HRM2
- **4 สัปดาห์หลัง: เรียนในห้องเรียน + OJT**
  - คลาสตัวต่อตัว 5 คาบต่อวัน (25 คาบต่อสัปดาห์)
  - ESL1 + Business English2 + HRM2
  - ผู้เริ่มต้นจะเปลี่ยนไปเรียน Business English หรือ HRM ได้ก็ต่อเมื่อเรียนจบตำรา ESL แล้ว
  - ฝึกงาน OJT วันละ 3 ชั่วโมง (15 ชั่วโมงต่อสัปดาห์)

รวม: คลาสตัวต่อตัว 260 คาบ และฝึกงาน OJT 60 ชั่วโมง

ภาพรวมการฝึกงาน OJT ในโรงแรม

ระหว่างการฝึกงาน OJT ในโรงแรม นักเรียนจะได้เรียนรู้และฝึกปฏิบัติ:

- งานต้อนรับที่เคาน์เตอร์
- การรับโทรศัพท์และตอบข้อสอบถามของแขก
- ขั้นตอนการเช็กอินและเช็กเอาต์
- การสื่อสารกับแขกและพนักงาน
- งานประจำวันและมาตรฐานการบริการ

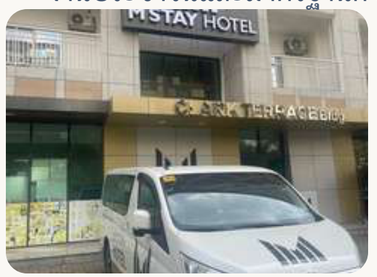





หลักสูตรเฉพาะทาง

BARISTA

ฝึกงานจริงในคาเฟ่ · เปิดเรียนทุกวันจันทร์ · 8 สัปดาห์
เหมาะกับผู้เตรียมไปเวิร์กกิ้งฮอลิเดย์ หรือผู้ที่ต้องการพัฒนาภาษาอังกฤษธุรกิจ

นักเรียนจะได้เรียนอะไรบ้าง?

ก่อนเริ่ม**เวิร์กกิ้งฮอลิเดย์** เราแนะนำการฝึกภาคปฏิบัตินี้ คุณสามารถเข้าร่วม**การฝึกงานจริง (OJT)** ที่**Blue Shaka Café** ซึ่งอยู่ใกล้สถาบันมาก (OJT คือการเรียนรู้จากการลงมือทำงานจริงในสถานที่ทำงานจริง) ระหว่างหลักสูตรนี้ คุณจะได้ฝึก: การชงเครื่องดื่มและลาเต้อาร์ตอย่างง่าย · การเตรียมอาหารในคาเฟ่ · การสื่อสารกับลูกค้าและพนักงาน จากประสบการณ์นี้ คุณจะไม่เพียงได้ทักษะคาเฟ่และบาริสต้า แต่ยังพัฒนาภาษาอังกฤษที่ใช้ได้จริงสำหรับงานบริการลูกค้าในหลากหลายสถานการณ์ **ไม่กำหนดระดับภาษาอังกฤษในการสมัคร**

หลักสูตร 8 สัปดาห์ (เรียนในห้อง + OJT) – 2,900 USD

- **4 สัปดาห์แรก: เรียนในห้องเรียนอย่างเดียว**
  - เน้น: ภาษาอังกฤษธุรกิจ และ HRM (การบริหารทรัพยากรบุคคล)
  - คลาสตัวต่อตัว 8 คาบต่อวัน (40 คาบต่อสัปดาห์)
  - หลักสูตรตามระดับ: ผู้เริ่มต้น → ESL6 + Business English1 + HRM1 · ระดับกลาง/สูง → ESL4 + Business English2 + HRM2
- **4 สัปดาห์หลัง: เรียนในห้องเรียน + OJT**
  - คลาสตัวต่อตัว 5 คาบต่อวัน (25 คาบต่อสัปดาห์)
  - ESL1 + Business English2 + HRM2
  - ผู้เริ่มต้นจะเปลี่ยนไปเรียน Business English หรือ HRM ได้ก็ต่อเมื่อเรียนจบตำรา ESL แล้ว
  - ฝึกงาน OJT วันละ 3 ชั่วโมง (15 ชั่วโมงต่อสัปดาห์)

รวม: คลาสตัวต่อตัว 260 คาบ และฝึกงาน OJT 60 ชั่วโมง

ภาพรวมการฝึกงาน OJT บาริสต้า

ระหว่างหลักสูตรฝึกงาน OJT บาริสต้า นักเรียนจะได้เรียนรู้และฝึกปฏิบัติ:

- การแทมป์ (เอสเพรสโซ)
- การสตีมนม
- การปรับตั้งเครื่อง
- มาตรฐาน: ส่วนผสมของเครื่องดื่ม ปริมาณนมและเอสเพรสโซ
- ขั้นตอนการทำความสะอาด







ตารางเรียน

จันทร์ถึงศุกร์ (ยกเว้นเสาร์-อาทิตย์และวันหยุด)

เวลา	คาบเรียน
7:15 – 8:00	**เวลาอาหารเช้า**
8:50 – 9:30	1st
9:40 – 10:20	2nd
10:30 – 11:10	3rd
11:20 – 12:00	4th
12:00 – 13:00	**เวลาอาหารกลางวัน**
13:00 – 13:40	5th
13:50 – 14:30	6th
14:40 – 15:20	7th
15:30 – 16:10	8th
16:20 – 17:00	9th
17:10 – 17:50	10th
17:50 – 18:50	**เวลาอาหารเย็น**

Talk
Teaching Actual Language & Know-how
Centre for studies on English Education

ค่าเล่าเรียน

ค่าสมัคร: 100 USD

หลักสูตร	1W	2W	3W	4W	6W	8W	12W	24W
1 CLASS	$42.5	$85	$127.5	**$170**	$255	$340	$510	$1,020
1 GROUP	NONE	$42.5	$63.75	**$85**	$127.5	$170	$255	$510
TALK4	$170	$340	$510	**$680**	$1,020	$1,360	$2,040	$4,080
TALK6	$255	$510	$765	**$1,020**	$1,530	$2,040	$3,060	$6,120
TALK4 Hybrid A	-	$425	$637.5	**$850**	$1,275	$1,700	$2,550	$5,100
TALK6 Hybrid A	-	$595	$892.5	**$1,190**	$1,785	$2,380	$3,570	$7,140
TALK4 Hybrid J	-	$425	$637.5	**$850**	$1,275	$1,700	$2,550	$5,100
TALK6 Hybrid J	-	$595	$892.5	**$1,190**	$1,785	$2,380	$3,570	$7,140
SENIOR	$170	$340	$510	**$680**	$1,020	$1,360	$2,040	$4,080
TALK GOLF	$85	$170	$255	**$340**	$510	$680	$1,020	$2,040
BUSINESS	$255	$510	$765	**$1,020**	$1,530	$2,040	$3,060	$6,120
INTERNSHIP	-	-	-	**-**	-	$2,650	-	-
BARISTA	-	-	-	**-**	-	$2,900	-	-
TOEIC	$305	$610	$915	**$1,220**	$1,830	$2,440	$3,660	$7,320
IELTS	$330	$660	$990	**$1,320**	$1,980	$2,640	$3,960	$7,920

※ ค่าเล่าเรียน SENIOR เป็นราคาสำหรับหลักสูตรที่เริ่มเรียนตั้งแต่วันที่ 3 มกราคม 2027 เป็นต้นไป และลงทะเบียนตั้งแต่วันที่ 1 ธันวาคม 2026 เป็นต้นไป หากลงทะเบียนภายในวันที่ 30 พฤศจิกายน 2026 หรือเริ่มเรียนในปี 2026 ค่าเล่าเรียนคือ $720 ต่อ 4 สัปดาห์

หอพัก

ค่าสมัคร: 100 USD

อาคาร	ประเภทห้อง	4W	1W	2W	3W	4W	6W	8W	12W	24W
GOLDEN TREE พรีเมียม ห้องเดี่ยว · ห้องคู่ · ห้องครอบครัว *อาหาร 3 มื้อ จันทร์–ศุกร์ *ทำความสะอาดและซักรีด 2 ครั้ง/สัปดาห์	ห้องเดี่ยว	**$1,350**	$607.5	$877.5	$1,147.5	**$1,350**	$2,025	$2,700	**$4,050**	$8,100
	ห้องคู่	**$1,000**	$450.0	$650	$850.0	**$1,000**	$1,500	$2,000	**$3,000**	$6,000
	ครอบครัว · ห้องคู่	**$1,900**	$855	$1,235	$1,615	**$1,900**	$2,850	$3,800	**$5,700**	$11,400
	ครอบครัว · ห้อง 3 คน	**$2,600**	$1,170	$1,690	$2,210	**$2,600**	$3,900	$5,200	**$7,800**	$15,600
	ครอบครัว · ห้อง 4 คน	**$3,200**	$1,440	$2,080	$2,720	**$3,200**	$4,800	$6,400	**$9,600**	$19,200
MAIN พรีเมียม · **สำหรับผู้ใหญ่เท่านั้น** 3+1 · ห้อง 4 คน *อาหาร 3 มื้อ จันทร์–ศุกร์ *ทำความสะอาดและซักรีด 2 ครั้ง/สัปดาห์	ห้องรวม 3+1	**$750**	$337.5	$487.5	$637.5	**$750**	$1,125	$1,500	**$2,250**	$4,500
	ห้อง 4 คน	**$600**	$270.0	$390.0	$510.0	**$600**	$900	$1,200	**$1,800**	$3,600

****ไม่รวม: ค่าส่วนกลางคอนโด ค่าไฟฟ้า ค่าน้ำ ค่าอินเทอร์เน็ต — คิดตามประเภทห้อง ดูหน้าค่าใช้จ่ายที่ชำระในประเทศ**

ค่าใช้จ่ายที่ชำระในประเทศ

ค่าใช้จ่ายต่อไปนี้ต้องชำระเป็นเงินเปโซฟิลิปปินส์ที่สถาบัน กรุณาเตรียมสกุลเงินที่จำเป็นล่วงหน้า

รายการ	ค่าใช้จ่าย (เปโซ)	หมายเหตุ
เงินมัดจำที่พัก	5,000	ไป-กลับ / รายบุคคล
	10,000	ครอบครัว / หลักสูตรเฉพาะทาง
ค่าบำรุงรักษาและสาธารณูปโภค	2,000	ต่อคน / 4 สัปดาห์
ค่าสาธารณูปโภค เช่น ไฟฟ้า น้ำ และอินเทอร์เน็ต	ห้องเดี่ยว 3,500 ห้องคู่ 3,000 ห้อง 3 คน 2,500 ห้อง 4 คน 2,000	ต่อคน / 4 สัปดาห์
ค่าตำราเรียน (ต่อเล่ม)	170–500	หักจากเงินมัดจำ
บริการรับที่สนามบินคลาร์ก	1,000 / 500	รายบุคคล / ครอบครัว (ต่อคน)
ID	500	ต่อคน

รายการ	SSP	VISA	ACR I-CARD	รวม
4W	7,800	-	-	7,800
8W	7,800	5,130	-	12,930
12W	7,800	11,540	4,500	23,840
16W	7,800	16,080	4,500	28,380
20W	7,800	20,620	4,500	32,920
24W	7,800	26,600	4,500	38,900

06 · ภาพถ่ายสถาบัน

ภาพถ่าย — สิ่งอำนวยความสะดวก























- 01 สำนักงาน
- 02 เคาน์เตอร์ต้อนรับ
- 03 ห้องเรียนกลุ่ม A
- 04 ห้องเรียนตัวต่อตัว
- 05 ทางเดินห้องเรียน
- 06 ห้องเรียนกลุ่ม J
- 07 ห้องสอบวัดระดับ
- 08 ห้องพยาบาล
- 09 ห้องดูภาพยนตร์
- 10 ห้องเต้น K-pop
- 11 เลานจ์สำหรับเอเจนซี

ภาพถ่าย — สิ่งอำนวยความสะดวก

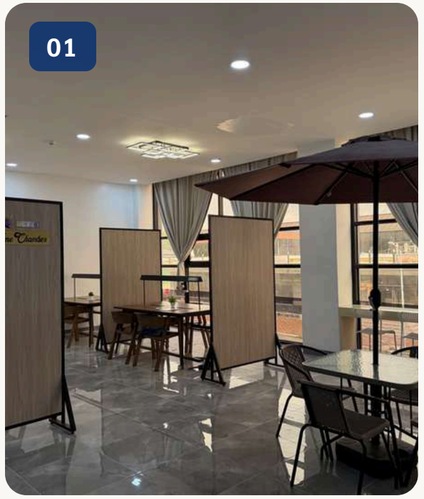

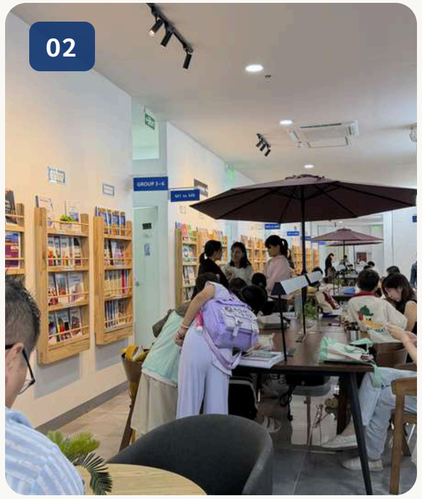

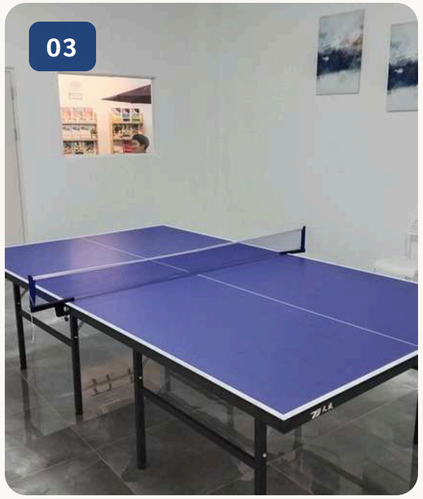

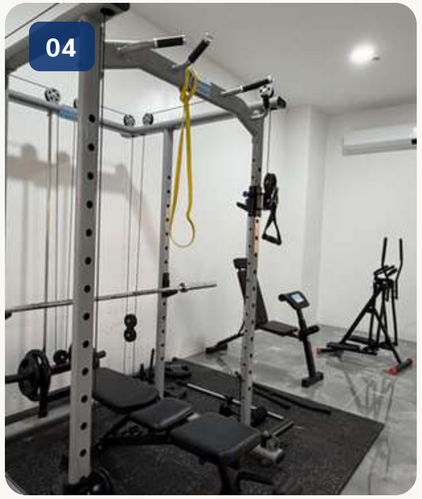

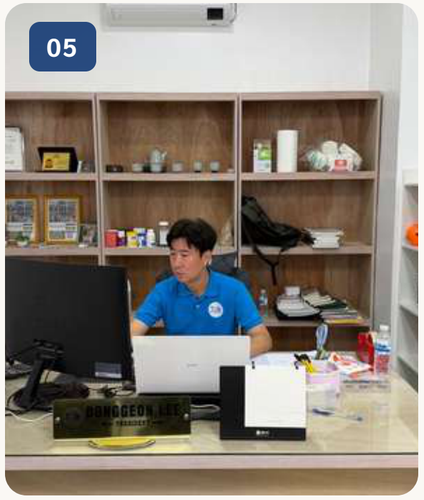

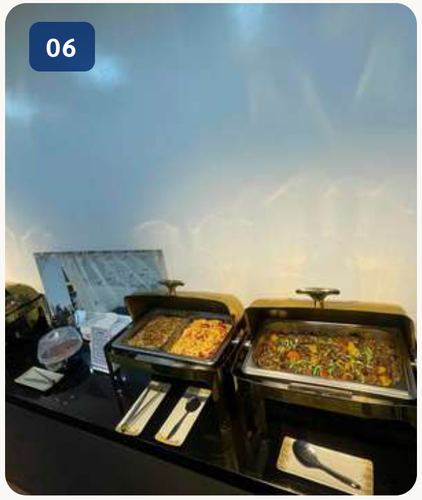

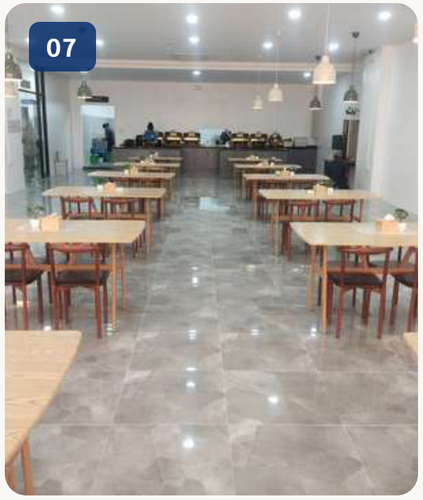

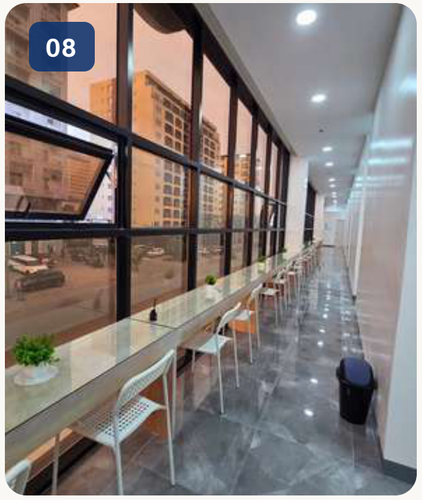

- 01 ห้องอ่านหนังสือ
- 02 เลานจ์
- 03 โต๊ะปิงปอง
- 04 ห้องฟิตเนส
- 05 ห้องผู้อำนวยการ
- 06 อาหาร
- 07 โรงอาหาร
- 08 ทางเดิน

ภาพถ่าย — หอพัก

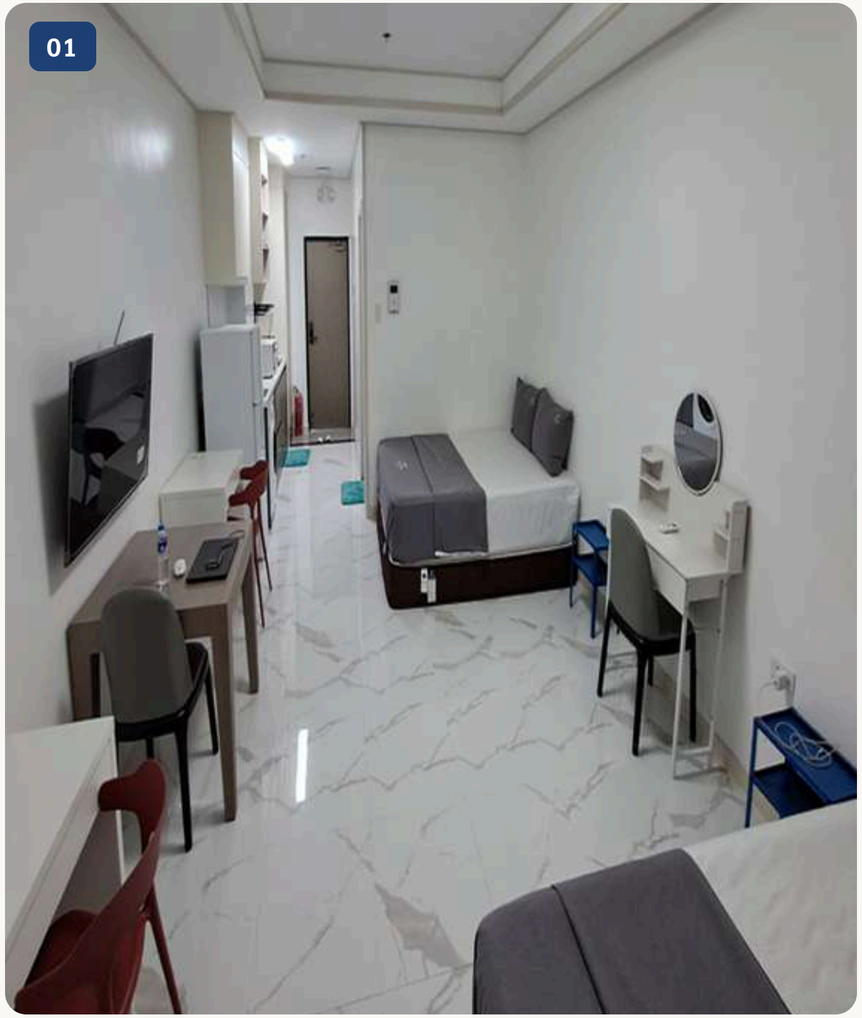

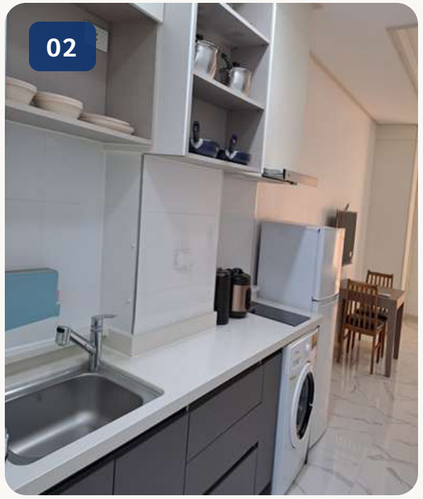

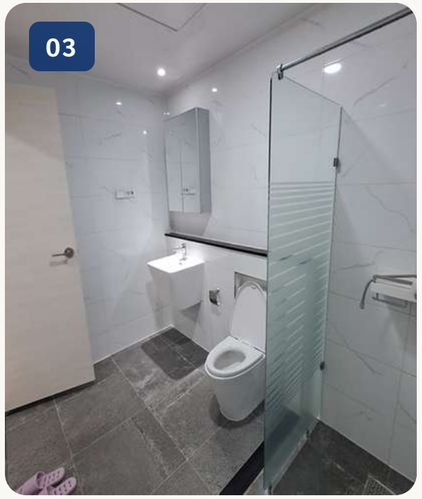







- 01 ห้องพัก
- 02 ครัว
- 03 ห้องน้ำ
- 04 โต๊ะเครื่องแป้ง · 05 โต๊ะอ่านหนังสือ
- 06 ระเบียง

หอพัก — เครื่องใช้ภายในห้อง





















- 1 เครื่องซักผ้า
- 2 จานชาม
- 3 ช้อนส้อม
- 4 ล็อกประตูดิจิทัล
- 5 ระบบอินเตอร์คอม
- 6 เครื่องปรับอากาศ
- 7 Wi-Fi
- 8 อุปกรณ์ทำครัว
- 9 เครื่องใช้ไฟฟ้าในครัว
- 10 เครื่องมือทำอาหาร

ภาพถ่าย — หอพัก ห้อง 3 คน และ 4 คน





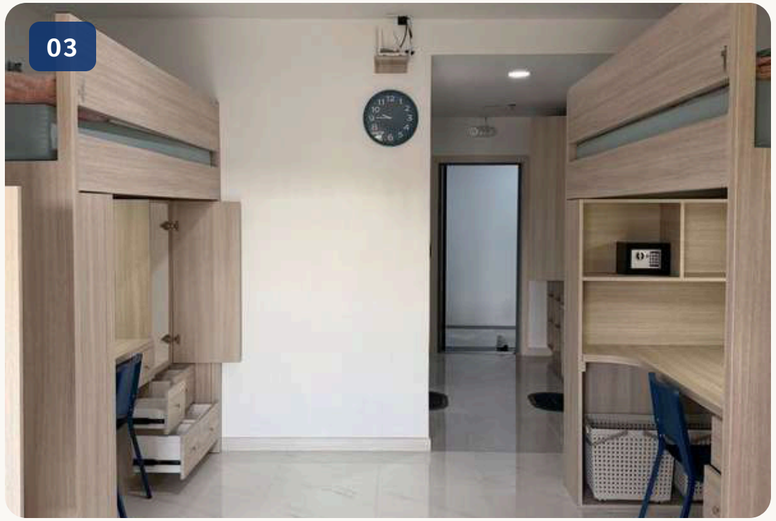

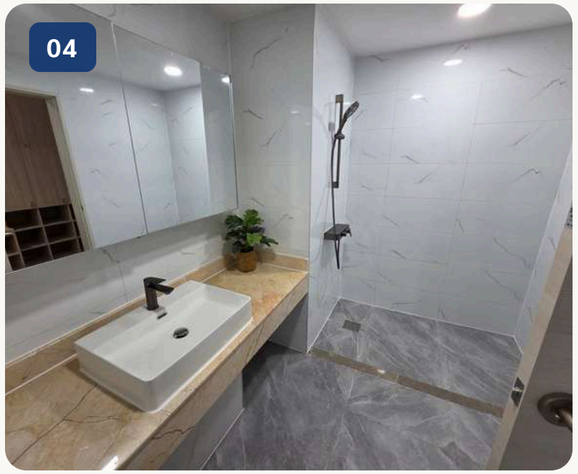

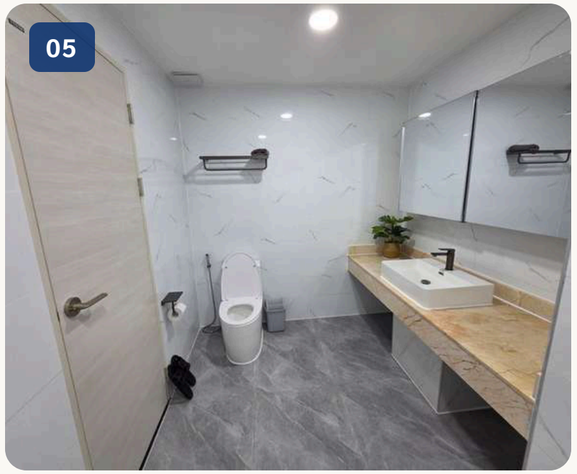





ภาพถ่าย — สภาพแวดล้อมโดยรอบ

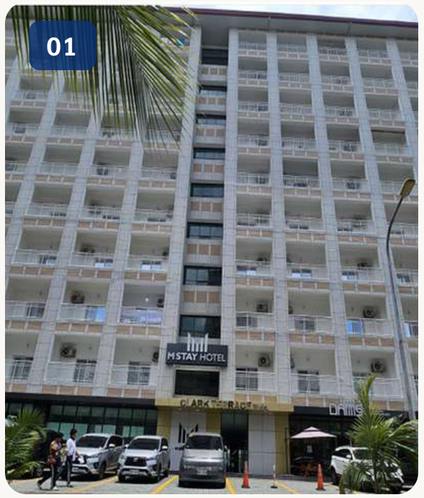

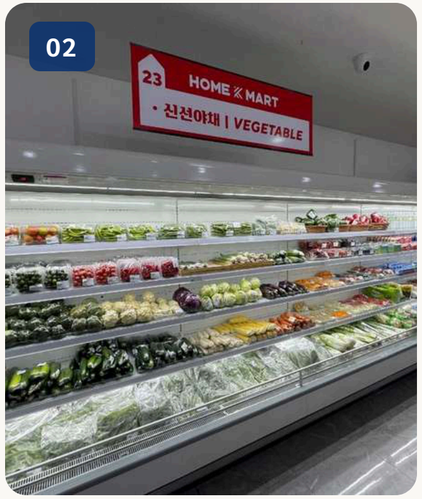



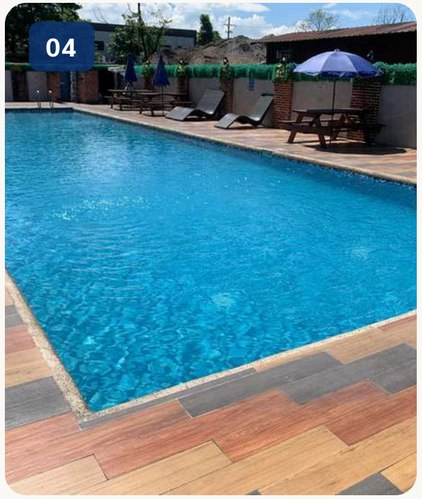

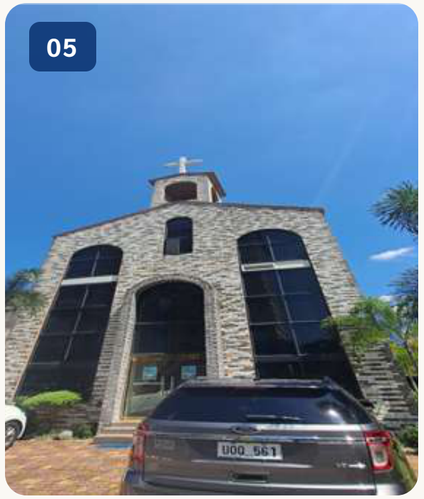



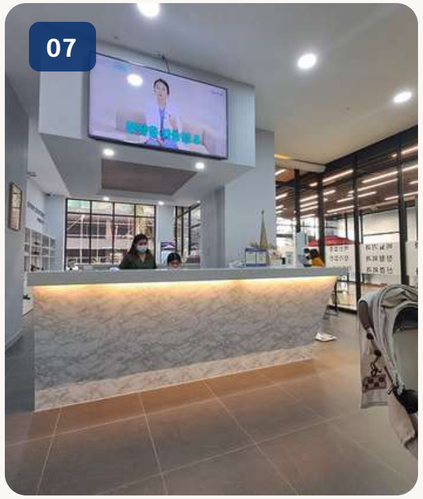



- 01 โรงแรม
- 02 และ 03 ซูเปอร์มาร์เก็ต
- 04 สระว่ายน้ำ
- 05 โบสถ์เกาหลี
- 06 ห้าง SM Clark
- 07 โรงพยาบาลเกาหลี
- 08 ร้านอาหารญี่ปุ่น

CLARK TALK ACADEMY

LOCAL AREA MAP



5 minutes away

Korean CC Golf

1 minute away





Korean church



Irene Hospital



Blue Shaka

SPECIAL DISCOUNT

Talk students



D'heights Resort Golf

10 minutes away



Clark International Airport (CRK)

Potter's Café

SPC Laundry

Damso Korean Restaurant

MSTAY Hotel

HOME K-Mart

Mimosa Golf



5 minutes away











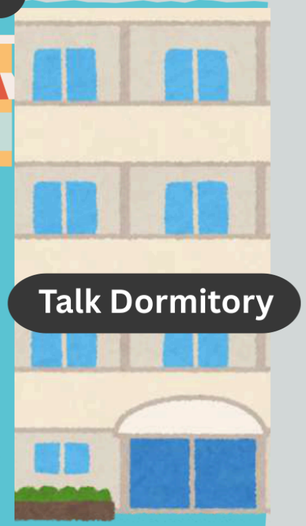

Talk Dormitory











Milk SPA



H Massage



Show Gifts Golf



Chicken Village

Same Talk Dorm



7/11 Store



HANA Hair Shop

Talk academy New campus

SM Mall

15 minutes away

กิจกรรม — นอกเขตคลาร์ก

🌴 TALKNJOY — บริษัททัวร์ของเราเอง
เลือกวันและกิจกรรมได้เอง · talknjoy.com



Subic Ocean Adventure

ห่าง 1 ชั่วโมง

- โชว์สิงโตทะเล
- โชว์โลมา

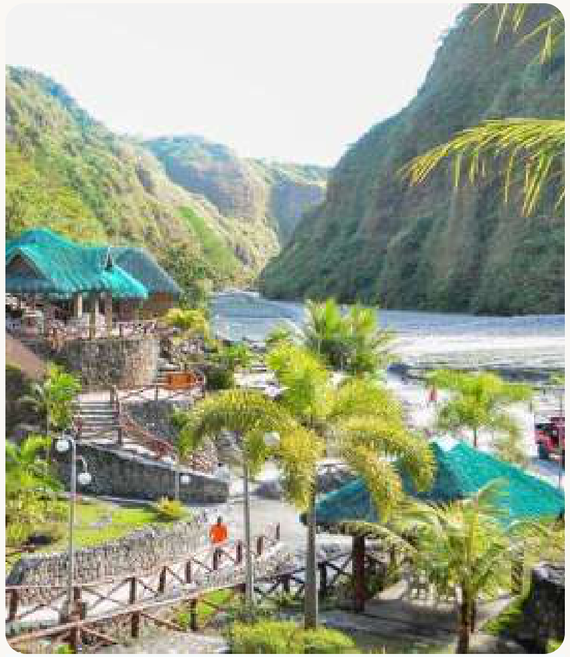

Puning Hot Spring

ห่าง 30 นาที

- ขับ ATV / กิจกรรม ATV
- สปาทราย / อาบทราย
- บ่อน้ำพุร้อน



Subic Yacht Tour

ห่าง 1 ชั่วโมง

- ล่องเรือยอชต์ชมพระอาทิตย์ตก



Bataan Island Hopping Tour

ห่าง 2 ชั่วโมง

- ดำน้ำตื้นพร้อมนั่งเรือบังกา รวมอาหาร

กิจกรรม — ภายในคลาร์ก

🌴 TALKNJOY · ชั้น 1 โรงแรม M Stay
เปิดทำการวันธรรมดา 08:50–17:50

กิจกรรมทั้งหมดภายในคลาร์กอยู่ห่างจากสถาบัน 10–20 นาที



Clark Safari

ประสบการณ์ป้อนนมลูกเสือ



Aqua Planet

สวนน้ำที่ใหญ่ที่สุดในฟิลิปปินส์

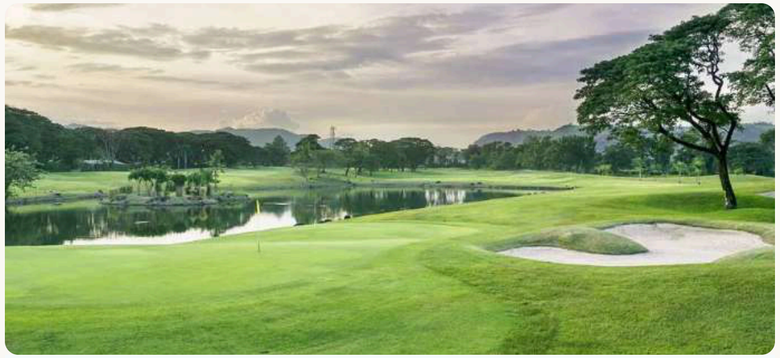

สนามกอล์ฟ

ห่างจากสถาบัน 10 นาที: Mimosa CC · Korea CC · Sun Valley CC



El Kabayo

มีไกด์ขี่ม้าส่วนตัวดูแล / พร้อมผู้ดูแลคอกม้าส่วนตัว



Parade Ground

สวนสาธารณะที่ใหญ่ที่สุดในคลาร์ก · เรียนฟุตบอล (จันทร์ถึงศุกร์)

การปฐมนิเทศ

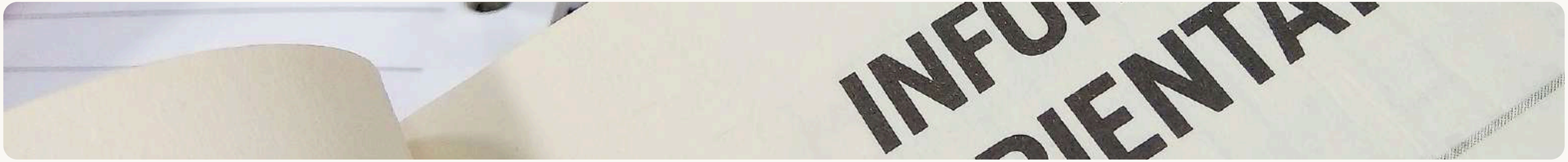

สิ่งที่ต้องเตรียม / รายการตรวจสอบ

- หนังสือเดินทาง: อายุเหลือไม่น้อยกว่า 6 เดือน
- ตั๋วเครื่องบินไป-กลับ
- ประกันการเดินทาง
- บัตรเดบิตที่ใช้ได้ระหว่างประเทศ
- สำเนาทะเบียนบ้านฉบับภาษาอังกฤษ (สำหรับหลักสูตรครอบครัว)
- คิวอาร์โค้ด e-Travel
- ของใช้ส่วนตัวอื่น ๆ

รับที่สนามบินคลาร์ก

- เมื่อเครื่องลงจอด ให้ผ่านด่านตรวจคนเข้าเมือง
- รับกระเป๋าสัมภาระหลังผ่านด่านตรวจคนเข้าเมือง
- ออกจากอาคารผู้โดยสารแล้วเลี้ยวซ้าย
- เดินประมาณ 30 เมตรไปยังเสา BAY2
- พบเจ้าหน้าที่ที่ถือป้าย TALK ACADEMY
- เดินทางต่อไปยังที่พัก

รับจากพื้นที่อื่น

- นัดหมายเวลาและจุดรับกับเจ้าหน้าที่ของสถาบัน
- พบเจ้าหน้าที่ที่ถือป้าย TALK ACADEMY
- เดินทางต่อไปยังที่พัก

กำหนดการหลังถึงสถาบัน

- **วันจันทร์**
  - 09:30 น. – สอบวัดระดับ
  - 15:00 น. – ดูผลสอบ เลือกตำราเรียน ตรวจสอบห้องเรียน และปฐมนิเทศ (OT)
- **ตั้งแต่วันอังคารเป็นต้นไป**
  - เริ่มเรียนตามตารางปกติ

ระเบียบ — ด้านการเรียน

- เรียนวันจันทร์ถึงวันศุกร์
- หากจำนวนวันเรียนรวมในรอบ 4 สัปดาห์น้อยกว่า 18 วัน ทางสถาบันจะจัดคลาสชดเชยให้
- ลงทะเบียนตั้งแต่ 12 สัปดาห์ขึ้นไป ลดค่าเล่าเรียน 5% และตั้งแต่ 24 สัปดาห์ขึ้นไป ลด 10%
- นักเรียนจะสอบวัดระดับในวันแรกของการเรียน
- การขาดเรียนด้วยเหตุผลส่วนตัวจะไม่มีคลาสชดเชย
- กรณีอาจารย์ไม่สามารถสอนได้ จะมีอาจารย์สอนแทน
- นักเรียนเปลี่ยนตำราเรียนได้ แต่ต้องชำระค่าตำราเล่มใหม่แยกต่างหาก
- ตลอดระยะเวลาที่ลงทะเบียน นักเรียนสามารถใช้สิ่งอำนวยความสะดวกของสถาบันได้
- นักเรียนต้องปฏิบัติตามกฎและระเบียบของสถาบัน
- การไม่ปฏิบัติตามระเบียบของ Talk Academy อาจส่งผลให้ได้รับการตักเตือนหรือถูกให้ออกจากสถาบัน

ระเบียบ — หอพัก

- รักษามารยาทพื้นฐานและความเคารพซึ่งกันและกันภายในหอพัก
- ช่วงเวลางดส่งเสียงดัง: อาคาร Golden Tree ตั้งแต่ 22:00 และอาคาร Main ตั้งแต่ 21:00
- ห้ามนำขวดแก้วเข้าบริเวณสระว่ายน้ำ
- เด็กต้องมีผู้ปกครองดูแลขณะใช้สระว่ายน้ำ
- ห้ามสูบบุหรี่ภายในอาคารหอพัก
- รวมบริการซักผ้าสัปดาห์ละ 2 ครั้ง นำไปส่งที่ร้านซักผ้าหน้าสถาบันโดยใช้คูปองของสถาบัน
- มีอุปกรณ์ครัวให้ใช้ กรุณาทำความสะอาดหลังใช้งาน
- ความเสียหายต่อสิ่งของที่หอพักจัดให้จะถูกหักจากเงินมัดจำ
- สถาบันอาจยุติการลงทะเบียนหากพฤติกรรมของนักเรียนรบกวนผู้อื่น
- เข้าหอพัก: วันเสาร์ หลัง 19:00 น. | ออกจากหอพัก: วันเสาร์ ก่อน 11:00 น.
- ผู้มาเยี่ยมที่ค้างคืนจำกัดเฉพาะสมาชิกในครอบครัว และเฉพาะห้องเดี่ยวและห้องครอบครัวของ Golden Tree เท่านั้น พักได้ไม่เกิน 6 คืนต่อรอบ 4 สัปดาห์โดยไม่มีค่าใช้จ่าย ห้องคู่และอาคาร Main ไม่อนุญาตให้ค้างคืน
- ไม่มีอาหารสำหรับผู้มาเยี่ยม แม้นักเรียนจะมีแพ็กเกจอาหารอยู่ก็ตาม
- การไม่ปฏิบัติตามระเบียบหอพักจะได้รับการตักเตือน หากถูกตักเตือนครบ 3 ครั้ง อาจถูกให้ออกจากหอพัก

กรณีถูกให้ออกจากหอพักเนื่องจากฝ่าฝืนซ้ำ:

- จะไม่มีสิทธิ์ได้รับประกาศนียบัตรจบหลักสูตร
- จะไม่มีการคืนเงินค่าเล่าเรียนหรือค่าหอพักที่เหลือ

ระเบียบ — การคืนเงิน

ระเบียบกรณีมาสาย ขาดเรียน และไม่มาตามกำหนด

- หากนักเรียนเดินทางมาถึงช้ากว่าวันเริ่มเรียนที่กำหนดด้วยเหตุผลส่วนตัว จะไม่มีคลาสชดเชยหรือการคืนเงินสำหรับช่วงที่ขาดไป

การขยายระยะเวลาเรียน

- สามารถขยายระยะเวลาเรียนได้โดยปรึกษากับสถาบัน
- การขยายระยะเวลาอาจทำไม่ได้หากห้องพักหรือจำนวนอาจารย์มีจำกัด
- ค่าใช้จ่ายสำหรับการขยายระยะเวลาต้องชำระอย่างน้อย 2 สัปดาห์ก่อนวันเริ่มรอบใหม่

ระเบียบการคืนเงินกรณียกเลิกก่อนออกเดินทาง

- ค่าสมัครไม่สามารถขอคืนได้
- หากยกเลิกหลักสูตรและยื่นขอคืนเงินอย่างน้อย 2 สัปดาห์ (14 วัน) ก่อนวันออกเดินทางที่กำหนด จะได้รับคืนค่าใช้จ่ายที่ชำระแล้วเต็มจำนวน 100% ยกเว้นค่าสมัคร
- หากยกเลิก 7–13 วันก่อนวันออกเดินทาง จะหักค่าเล่าเรียนและค่าหอพัก 1 สัปดาห์ หากยกเลิกตั้งแต่ 6 วันก่อนวันออกเดินทางจนถึงวันออกเดินทาง จะหักค่าเล่าเรียนและค่าหอพัก 2 สัปดาห์ และคืนเงินส่วนที่เหลือ

ระเบียบการคืนเงินกรณียุติหลักสูตรก่อนกำหนดหลังเดินทางแล้ว

- หากนักเรียนขอคืนเงินเนื่องจากยุติหลักสูตรก่อนกำหนด จะได้รับคืนค่าเล่าเรียนส่วนที่เหลือเต็มจำนวน 100% โดยไม่รวม 2 สัปดาห์สุดท้าย
- ค่าใช้จ่ายที่สถาบันได้ดำเนินการไปแล้ว เช่น SSP, E-card, บัตรนักเรียน, ค่าต่อวีซ่า และ ACR I-Card ไม่สามารถขอคืนได้

ระยะเวลาดำเนินการคืนเงิน

- การคืนเงินจากการยุติหลักสูตรก่อนกำหนดจะดำเนินการภายใน 2 สัปดาห์ (14 วัน) นับจากวันสิ้นสุดหลักสูตรอย่างเป็นทางการ

การเลื่อนวันออกเดินทาง

- การยื่นขอเลื่อนวันออกเดินทางอย่างน้อย 2 สัปดาห์ (14 วัน) ก่อนวันออกเดินทางที่กำหนด ไม่มีค่าปรับ
- การยื่นขอหลังจากนั้นจะใช้เกณฑ์เดียวกับการยกเลิก: 7–13 วันก่อนวันออกเดินทาง คิดค่าปรับเท่ากับค่าเล่าเรียนและค่าหอพัก 1 สัปดาห์ ตั้งแต่ 6 วันก่อนวันออกเดินทางจนถึงวันออกเดินทาง คิดค่าเล่าเรียนและค่าหอพัก 2 สัปดาห์

ระเบียบ — การคืนเงิน (ต่อ)

ข้อยกเว้น (คืนเงินโดยไม่มีค่าปรับ)

- หากไม่สามารถออกเดินทางได้ด้วยเหตุผลข้อใดข้อหนึ่งด้านล่าง จะคืนค่าใช้จ่ายที่ชำระแล้ว 100% ยกเว้นค่าสมัคร ไม่ว่าจะยื่นขอยกเลิกหรือเลื่อนเมื่อใด หรือสามารถเลื่อนวันเริ่มเรียนได้ 1 ครั้งภายใน 1 ปีโดยไม่มีค่าปรับ
- การเสียชีวิตของนักเรียนหรือสมาชิกครอบครัวสายตรง (บิดามารดา คู่สมรส บุตร พี่น้อง ปู่ย่าตายาย)
- นักเรียนต้องเข้ารับการรักษาในโรงพยาบาลหรือผ่าตัด เจ็บป่วยหรือบาดเจ็บโดยแพทย์รับรองว่าไม่สามารถเดินทางโดยเครื่องบินได้ หรือสมาชิกครอบครัวสายตรงต้องเข้าโรงพยาบาลฉุกเฉิน
- ภัยธรรมชาติ สนามบินปิด สายการบินยกเลิกเที่ยวบินโดยไม่มีเที่ยวบินทดแทนภายใน 2 สัปดาห์ หรือข้อจำกัดการเข้าประเทศอันเนื่องมาจากโรคระบาดหรือเหตุทำนองเดียวกัน
- ถูกปฏิเสธวีซ่า (ยกเว้นกรณีเอกสารไม่ครบ ต้องยื่นหนังสือปฏิเสธฉบับจริง) คำสั่งห้ามเดินทางออกนอกประเทศของรัฐบาล หรือหมายเรียกเข้ารับราชการทหาร
- ต้องแจ้งสถาบันเป็นลายลักษณ์อักษรทันทีที่เกิดเหตุ และยื่นเอกสารประกอบ (ใบรับรองแพทย์ ใบมรณบัตร หนังสือแจ้งจากสายการบิน หนังสือราชการ ฯลฯ) ภายใน 7 วัน โดยสถาบันเป็นผู้พิจารณาว่าเข้าข่ายข้อยกเว้นหรือไม่ การเปลี่ยนใจตารางงานหรือตารางเรียน ความล่าช้าในการต่ออายุหนังสือเดินทาง และการยกเลิกของผู้ร่วมเดินทาง ไม่ถือเป็นข้อยกเว้น หากสถาบันเองไม่สามารถรับนักเรียนได้ จะคืนเงินเต็มจำนวนรวมค่าสมัคร

Talk
Teaching Actual Language & Know-how
Centre for studies on English Education

มาคุยกันเถอะ!
ร่วมเรียนกับเรา
ขอบคุณครับ

Talk Academy
2nd Floor JNH/Modium Building, Lot 1 Blk 1
Prince Balagtas Ave. The Villages, Mabalacat City Pampanga,
Philippines 2023

