CLARK TALK ACADEMY

Teaching Actual Language & Know-how · [Русский]

Ver. 2708

Talk Academy
2nd Floor JNH/Modium Building, Lot 1 Blk 1
Prince Balagtas Ave. The Villages, Mabalacat City Pampanga,
Philippines 2023



Содержание

01 О Кларке 01

02 О школе 02

03 Почему Talk Academy? 03 – 05

04 Курсы и расписание 06 – 21

05 Стоимость обучения 22 – 24

06 Фотографии школы 25 – 31

07 Экскурсии и досуг 32 – 33

08 Правила и памятка 34 – 38



01 — РАСПОЛОЖЕНИЕ

О Кларке

Самый чистый и динамичный город свободной экономической зоны на Филиппинах

Кларк стремительно развивается как стратегический центр севера страны и превращается в экономический узел, охватывающий бизнес, авиацию и индустрию отдыха. Это международный город с большим числом иностранных жителей, где стабильная инфраструктура — автономное энергоснабжение, водопровод и канализация, системная охрана — создаёт идеальные условия для компаний и инвесторов.

Самый безопасный и доброжелательный город страны

Свободную экономическую зону Clark Freeport часто называют «маленькой Калифорнией на Филиппинах» за её подлинно американскую атмосферу. В последнее время за чистоту и современный облик город получил и другое прозвище — «филиппинский Дубай». Некогда здесь располагалась авиабаза ВВС США; после ухода военных территория получила статус свободной экономической зоны и выросла в один из ведущих международных городов страны.







О школе

01 — История

MAY 2008 – MAY 2020
Языковая школа TALK в Багио
SEP 2023
Повторное открытие языковой школы Clark TALK
MAR 2024
Расширение корпусов языковой школы Clark TALK

02 — Общежитие

Два корпуса квартирного типа с кухнями

Golden Tree — одноместные, двухместные и семейные комнаты. **Main** — комнаты 3+1 и четырёхместные, только для взрослых. В комнатах есть всё необходимое: стиральная машина, рисоварка, микроволновая печь и электрочайник.

03 — Clark The Village

В одной минуте ходьбы от школы — супермаркет, рестораны, кафе, массажные салоны и парикмахерские.

04 — Инфраструктура

Чистые, ухоженные пространства, продуманные до мелочей

104 кабинета для занятий один на один и **8 групповых аудиторий**, а также тренажёрный зал, настольный теннис, студия йоги / пилатеса / K-POP-танцев, библиотека, лаунж, конференц-зал, кинозал, столовая, кабинет для теста на уровень и медпункт.



В самом удачном месте кларкского «The Village», в окружении всей инфраструктуры

Район напоминает современный корейский новый город: рядом больницы, супермаркеты, рестораны, кафе, массажные салоны, отели и поля для гольфа международного уровня. Ухоженные дорожки и комфортная среда делают жизнь иностранцев приятной. Языковая школа TALK расположена именно здесь, что даёт студентам спокойную обстановку для полной концентрации на учёбе.





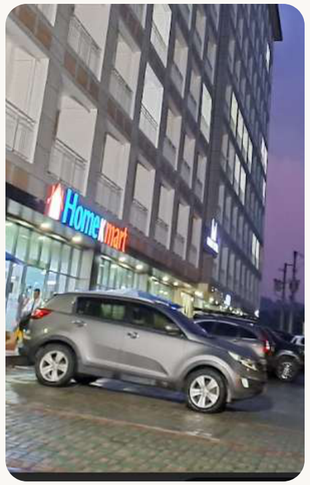



Почему Talk Academy?

VOCAB | READING | WRITING | GRAMMAR | LISTENING | SPEAKING

Курсы под конкретные цели

Программы подобраны под разные цели — для старшего возраста, стажировки, подготовки к Working Holiday, бизнеса или гольфа, — поэтому вы выберете подходящий курс и получите результат, которым останетесь довольны.

Прицельная работа над слабыми предметами

Уровень каждого студента тщательно оценивается по каждому предмету. Слабые места прорабатываются адресно — так формируется сбалансированный английский и достигается максимальный результат.

Преподаватели, специализирующиеся по предметам

Каждый предмет ведёт профильный преподаватель: материал усваивается лучше, результат заметнее, а качество обучения в целом выше.

Оптимальные учебники для 12 уровней

Внутренний тест точно определяет уровень английского. На каждом этапе подбираются оптимальные учебники, что делает обучение персональным, системным и результативным.

Почему Talk Academy?

ACHER	MAY	ideas. She's clearly a good and attentive student.
ILY REPORT - PERIOD		MAY 15, 2025
TE	5/15/2025	Mr. Kai showed good progress in producing the /ch/ sound, especially at the beginning of words like "ch and "chicken." While there were occasional errors, as substituting /ch/ with /sh/ in final positions (e.g., "beach"), he responded well to correction and repea words with improved clarity. His fluency and rhythm during dialogue reading were generally smooth, tho some intonation patterns, particularly in questions, need further development. He remained focused an engaged throughout the session, demonstrating a positive attitude and willingness to learn. Continued practice with minimal pairs and listening to natural speech will help reinforce his pronunciation accurac and confidence.
IE	8:50-9:30	
OM	28	
BJECT		
OK	Pronunciation Pairs	
ACHER	Miriam	
TE	5/15/2025	Tsaiwei continues to show positive growth in his language skills through our regular routine of vocabulary, reading, and activity work. He shows str attention to detail when learning new words, often taking notes and repeating the pronunciation to ensu retention. He participates fully in the activities, often asking clarifying questions that reflect genuine intere in the topic. His proactive approach and critical minc contribute to a deeper learning experience.
IE	1:00-1:40	
OM	32	
BJECT	VOCAB	
OK	POWERFUL VOCAB 6	
ACHER	TRIXIE	
TE	5/15/2025	

Подробная внутренняя система уровней

- Оценка навыков по 12 уровням
- Детальная оценка по каждому предмету
- Сфокусированное и стратегическое устранение слабых мест



Широкий выбор учебных материалов

- Определение уровня по вступительному тесту.
- Подбор учебников более чем из 150 изданий



Студенты из разных стран

Студенты разных национальностей учатся вместе — такая среда помогает осваивать английский и расширяет кругозор.

04 — КУРСЫ TALK

Выберите свой курс

ESL

Курс	Предмет	Описание	Структура
TALK 4	SPEAKING, READING GRAMMAR, LISTENING	Базовый курс, выстроенный под текущий уровень и цели каждого студента. Профильные преподаватели находят индивидуальные слабые места и работают над ними один на один — обучение идёт результативно.	4 MTM
TALK 6	SPEAKING, READING, GRAMMAR LISTENING, WRITING, VOCA	Интенсивный курс один на один охватывает все аспекты английского, включая письмо и лексику, и нацелен на всестороннее развитие. Программа подбирается индивидуально: профильные преподаватели дают подробную обратную связь и ведут к продвинутому уровню.	6 MTM
TALK 4 **Hybrid A**	SPEAKING, READING, GRAMMAR LISTENING, DEBATE, PRESENTATION	Курс сочетает занятия один на один и в группе. Индивидуальные занятия укрепляют базу, а групповые позволяют общаться на английском со студентами из других стран и развивать разговорные навыки. Дискуссии и презентации придают уверенность.	4 MTM / 2SG
TALK 6 **Hybrid A**	SPEAKING, READING, GRAMMAR, LISTENING WRITING, VOCA, DEBATE, PRESENTATION	Продвинутый курс TALK 4 Hybrid A: в индивидуальные занятия добавлены письмо и лексика. Акцент — на максимальном развитии практического английского и быстром, ощутимом результате.	6 MTM / 2SG
TALK 4 **Hybrid J**	SPEAKING, READING, GRAMMAR, LISTENING DEBATE, ARTFUL ENGLISH (7~10) WORLD ENGLISH (11~15)	Курс создан специально для юных студентов. Индивидуальные занятия укрепляют основы английского, а групповые занятия по возрасту — ARTFUL ENGLISH и WORLD ENGLISH — делают обучение увлекательным. Дискуссии придают уверенность в выступлениях и учат пользоваться английским естественно.	4 MTM / 2SG
TALK 6 **Hybrid J**	SPEAKING, READING, GRAMMAR, LISTENING WRITING, VOCA DEBATE ARTFUL ENGLISH (7~10) WORLD ENGLISH (11~15)	Максимум практического английского на продвинутом юниорском курсе TALK 4 Hybrid J: письмо и лексика включены в индивидуальные занятия.	6 MTM / 2SG

04 — КУРСЫ TALK

Выберите свой курс

Специализированные курсы

Курс	Предмет	Описание	Структура
TOEIC	LC, RC, WRITING, SPEAKING, TOEIC VOCAB	Курс равномерно развивает все пять аспектов. Пробные тесты и профессиональная обратная связь помогают достичь целевого балла. Вы также тренируетесь в условиях, приближённых к экзамену, — совершенствуются и экзаменационные стратегии, и естественное общение на английском.	6 MTM / 1G
IELTS	LC, RC, WRITING, SPEAKING, IELTS VOCAB	Структурированные занятия и пробные тесты помогают достичь целевого балла тем, кто готовится к учёбе за рубежом или иммиграции.	6 MTM / 1G
GOLF	TRAVEL VOCAB, GOLF ENGLISH	Курс обучает английским выражениям для гольфа за рубежом, необходимой туристической лексике и бытовому английскому; занятия по гольфу можно добавить по желанию.	2 MTM
SENIOR	TRAVEL VOCAB, USEFUL EXPRESSIONS DIALOGUES, LISTENING	Индивидуальные занятия по туристическому английскому, повседневному общению, разговорной практике и аудированию. Цель — развить практические разговорные навыки и научиться естественно общаться в быту.	4 MTM
BUSINESS	ESL, HRM ENGLISH, BUSINESS ENGLISH	Курс сосредоточен на практических навыках общения в реальной рабочей среде: деловая переписка, презентации, электронные письма и стратегии профессионального диалога.	6 MTM
INTERNSHIP (8-week)	ESL, BUSINESS ENGLISH, HRM ENGLISH, OJT	Восьминедельный курс практического английского для отелей, ресторанов и деловой среды: резюме, сопроводительные письма, электронная переписка и презентации вместе с практикой на рабочем месте.	MTM 260 OJT 60 HOURS
BARISTA (8-week)	ESL, BUSINESS ENGLISH, HRM ENGLISH, OJT	За восемь недель обучения студент получает сертификат бариста, одновременно изучая ESL, деловой английский и английский для отелей и ресторанов, с практикой в настоящей кофейне.	MTM 260 OJT 60 HOURS

КУРСЫ ESL

TALK 4

Индивидуальные занятия один на один / Профильные преподаватели / Программа по уровням

ЧЕМУ НАУЧАТСЯ СТУДЕНТЫ?

Начните путь к английскому уверенно. Четыре занятия в день позволяют заниматься без давления и новичкам, и тем, кто возвращается к английскому после перерыва. Индивидуальные занятия один на один идут по плану, составленному под ваш уровень и цели, поэтому прогресс идёт быстро. Все ключевые аспекты — говорение, чтение, аудирование и грамматика — охвачены равномерно. Слабые места мы укрепляем, сильные развиваем дальше, и движение вперёд остаётся ровным. Чёткая система уровней и свободный выбор материалов делают обучение системным и результативным. После теста на определение уровня мы подбираем для вас самые подходящие учебники и программу.

КУРС TALK4 — ПОДРОБНО

SPEAKING (1:1)

Занятие развивает беглость и логическое мышление через естественные диалоги и обсуждение разных тем. Вы отрабатываете полезные повседневные выражения, запоминаете лексику в правильном контексте и учитесь ясно выражать свои мысли.

GRAMMAR (1:1)

Занятие даёт основные правила английской грамматики ясно и системно. Применяя их в живых предложениях, вы исправляете типичные ошибки, разбираетесь в сложных конструкциях и укрепляете базу для чтения, письма и речи.

READING (1:1)

Занятие учит улавливать главную мысль и замысел автора в текстах разного типа. Вместо дословного перевода вы разбираете структуру текста, его логику и опираетесь на фоновые знания — растут и скорость, и точность чтения.

LISTENING (1:1)

Занятие тренирует понимание разных акцентов, вариантов произношения и манер речи. Вы практикуете активное слушание, улавливая смысл, интонацию и намерение говорящего, — и реагируете естественнее в реальных ситуациях.

MTM: занятие один на один (40 минут)

Занятий	Предмет
MTM	SPEAKING
MTM	READING
MTM	GRAMMAR
MTM	LISTENING



КУРСЫ ESL

TALK 6

6 занятий один на один / Опытные преподаватели / Система из 12 уровней

ЧЕМУ НАУЧАТСЯ СТУДЕНТЫ?

Шесть часов интенсивных занятий один на один в день — курс эффективно развивает английский от начального до продвинутого уровня. Индивидуальный план строится по уровню и целям студента и системно подтягивает все аспекты языка. Слабые места в говорении, аудировании, чтении и грамматике прорабатываются адресно, сильные стороны развиваются дальше — уровень остаётся сбалансированным. Точная оценка уровня гарантирует подходящую программу и учебники, а значит эффективный маршрут обучения.

MTM: занятие один на один (40 минут)

Занятий	Предмет
MTM	SPEAKING
MTM	READING
MTM	GRAMMAR
MTM	LISTENING
MTM	WRITING
MTM	VOCAB

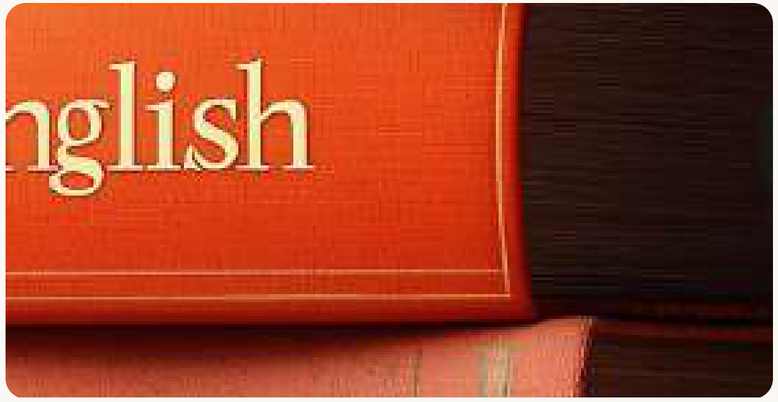

КУРС TALK6 — ПОДРОБНО

SPEAKING (1:1)

Занятие развивает беглость и логическое мышление, чтобы студент мог вести естественный разговор и глубоко обсуждать конкретные темы. Основное внимание — отработке частотных выражений и уместной лексики, а также умению ясно излагать свои мысли и мнение.

READING (1:1)

Занятие развивает умение читать тексты из разных областей и точно понимать главную мысль и замысел автора. Выходя за рамки разбора отдельных предложений, студент учится видеть структуру и логику текста, накапливает фоновые знания, повышает скорость чтения и точность понимания.

GRAMMAR (1:1)

Занятие системно объясняет основные правила английской грамматики и даёт практику их применения в живых предложениях, помогая исправлять ошибки. Точное понимание сложных конструкций создаёт прочную базу для чтения, письма и речи.

LISTENING (1:1)

Занятие знакомит с разными акцентами и вариантами произношения, тренируя понимание темпа речи и тонких оттенков смысла. Через «активное слушание» студент улавливает общий контекст и намерение и учится гибко реагировать в живом разговоре.

WRITING (1:1)

Занятие посвящено свободному письму. Выходя за рамки простого сочинения, студент системно осваивает структуру абзаца и логику изложения, пишет тексты разных жанров и развивает практические навыки письма. Мысли становятся яснее, а грамматика — точнее.

КУРСЫ ESL

TALK4 Hybrid A

Индивидуальные занятия один на один / Группы 1:8 / Программа, построенная вокруг студента

ЧЕМУ НАУЧАТСЯ СТУДЕНТЫ?

Усиленный курс: четыре занятия один на один и два групповых занятия с филиппинскими преподавателями в день — интенсивнее, чем TALK4. Студент не только занимается индивидуально по каждому аспекту, но и отрабатывает в группе дискуссии и презентации на английском. Группы небольшие, **максимум восемь человек**, что обеспечивает живое взаимодействие и практику реального общения. Обсуждения с теми, кто смотрит на вещи иначе, развивают умение решать задачи и логическое мышление — такой опыт невозможно получить при самостоятельной подготовке. Кроме того, обмен обратной связью во время презентаций придаёт уверенность и укрепляет практические навыки. Программа разделена на 12 уровней; учебники подбираются по результатам теста, а по разным предметам при необходимости применяются разные уровни.

MTM: занятие один на один (40 минут)

Занятий	Предмет
MTM	SPEAKING
MTM	READING
MTM	GRAMMAR
MTM	LISTENING
GROUP 1	PRESENTATION
GROUP 2	DEBATE

TALK4 HYBRID A — ПОДРОБНО

SPEAKING (1:1)

Занятие развивает беглость и логическое мышление, чтобы студент мог вести естественный разговор и глубоко обсуждать конкретные темы. Студенты отрабатывают частотные выражения и уместную лексику и учатся ясно излагать свои мысли и мнение.

READING (1:1)

Занятие усиливает умение читать тексты из разных областей и точно понимать главную мысль и замысел автора. За пределами понимания отдельных предложений студенты учатся видеть структуру и логику текста, накапливают фоновые знания и повышают скорость и точность чтения.

GRAMMAR (1:1)

Занятие системно объясняет ключевые правила английской грамматики и даёт практику их применения в живых предложениях, помогая исправлять ошибки. Точное понимание сложных конструкций создаёт прочную базу для чтения, письма и речи.

LISTENING (1:1)

Занятие знакомит студентов с разными акцентами и вариантами произношения, тренируя понимание темпа речи и тонких оттенков. Через «активное слушание» студенты улавливают общий контекст и намерение и учатся гибко реагировать в живом разговоре.

GROUP (1:8)

Курс состоит из занятий Debate и Pronunciation. На Debate студенты учатся логично излагать мнение по заданной теме, а на Pronunciation отрабатывают точное произношение и интонацию, чтобы говорить уверенно.



КУРСЫ ESL

TALK6 Hybrid A

6 занятий один на один / 2 групповых / Сбалансированный уровень

ЧЕМУ НАУЧАТСЯ СТУДЕНТЫ?

Интенсивный курс: шесть занятий один на один и два групповых в день. Он эффективно развивает английский от начального до продвинутого уровня. Индивидуальный план строится по уровню и целям студента и системно подтягивает все аспекты языка. Слабые места в говорении, аудировании, чтении и грамматике прорабатываются адресно, сильные стороны развиваются дальше — уровень остаётся сбалансированным. Точная оценка уровня гарантирует подходящую программу и учебники, а значит эффективный маршрут обучения.

MTM: занятие один на один (40 минут)

Занятий	Предмет
MTM	SPEAKING
MTM	READING
MTM	GRAMMAR
MTM	LISTENING
MTM	WRITING
MTM	VOCAB
GROUP 1	PRESENTATION
GROUP 2	DEBATE



КУРС TALK6 HYBRID A — ПОДРОБНО

SPEAKING (1:1)

Занятие помогает развить беглость и укрепить логическое мышление, чтобы участвовать в естественных разговорах и содержательных обсуждениях на разные темы. Студенты отрабатывают употребительные выражения и нужную лексику и учатся ясно излагать свои мысли и мнение.

READING (1:1)

Занятие развивает умение читать материалы из разных областей и точно определять ключевые идеи и цель автора. Выходя за рамки понимания отдельных предложений, студенты учатся видеть организацию и связность текста, расширяют фоновые знания и повышают скорость и точность чтения.

GRAMMAR (1:1)

Занятие подробно разбирает важные принципы английской грамматики и даёт упражнения на их применение в практическом контексте, позволяя исправлять ошибки. Освоив сложные синтаксические модели, студенты получают прочную опору для чтения, письма и речи.

LISTENING (1:1)

Занятие тренирует распознавание и понимание широкого круга акцентов и манер произношения, развивая способность следить и за быстрой, и за нюансированной речью. Через активное слушание студенты учатся улавливать главное и отвечать уместно — и готовы к свободному, естественному общению в жизни.

WRITING (1:1)

Занятие побуждает писать свободно, одновременно постепенно осваивая правильную структуру абзаца и логическую организацию. Создавая тексты разных типов, студенты развивают практические навыки письма: мысли выражаются яснее, а грамматика используется точнее.

VOCAB (1:1)

Занятие расширяет словарный запас: значения слов изучаются вместе с синонимами, антонимами и устойчивыми сочетаниями. Через обсуждения и объяснения на английском с преподавателем студенты понимают каждое слово глубже и практичнее.

GROUP (1:8)

Курс включает занятия Debate и Pronunciation. На Debate студенты учатся выстраивать и излагать стройную аргументацию по разным темам, а на Pronunciation сосредотачиваются на чёткой речи, правильном ударении и ритме, чтобы говорить уверенно.

КУРСЫ ESL

TALK4 Hybrid J

Развитие навыков дискуссии, критического мышления и работы в команде

ЧЕМУ НАУЧАТСЯ СТУДЕНТЫ?

Продвинутый юниорский курс в программе TALK4 Hybrid: четыре занятия один на один и два групповых в день. Небольшие группы, **максимум восемь человек**, создают среду, где дети естественно развивают практические навыки общения через живое взаимодействие. Дискуссии развивают умение решать задачи и логическое мышление, а презентации с обратной связью придают уверенность и укрепляют практические навыки.

TALK4 HYBRID J — ПОДРОБНО

SPEAKING (1:1)

Занятие развивает беглость и логическое мышление, чтобы студент мог вести естественный разговор и глубоко обсуждать конкретные темы. Студенты отрабатывают частотные выражения и уместную лексику и учатся ясно излагать свои мысли и мнение.

GRAMMAR (1:1)

Занятие системно объясняет ключевые правила английской грамматики и даёт практику их применения в живых предложениях, помогая исправлять ошибки. Точное понимание сложных конструкций создаёт прочную базу для чтения, письма и речи.

Artful English / World English Class (1:8)

Artful English пробуждает у детей интерес к английскому и рассчитан на возраст от 7 до 10 лет. Занятия World English для 11–15 лет в увлекательной форме знакомят с мировой историей и культурой, развивая и критическое мышление, и язык. В малых группах и один на один студенты практикуются говорить и делиться мыслями на английском, обретая уверенность. Так они понимают роль английского в мире и готовятся к более сложным ступеням.

READING (1:1)

Занятие развивает умение читать тексты из разных областей и точно понимать главную мысль и замысел автора. За пределами понимания отдельных предложений студенты учатся видеть структуру и логику текста, накапливают фоновые знания и повышают скорость и точность чтения.

LISTENING (1:1)

Занятие знакомит студентов с разными акцентами и вариантами произношения, тренируя понимание темпа речи и тонких оттенков. Через «активное слушание» студенты улавливают общий контекст и намерение и учатся гибко реагировать в живом разговоре.

Group Debate (1:8)

Занятие учит навыкам обсуждения, применимым в школе и в быту: презентации и дебаты укрепляют английскую речь и логическое мышление. В атмосфере сотрудничества студенты свободно делятся идеями и вырастают в уверенных собеседников.

MTM: занятие один на один (40 минут)

Занятий	Предмет
MTM	SPEAKING
MTM	READING
MTM	GRAMMAR
MTM	LISTENING
GROUP 1	ARTFUL ENGLISH / WORLD ENGLISH
GROUP 2	DEBATE



КУРСЫ ESL

TALK6 Hybrid J

Продвинутый юниорский курс / 6 занятий один на один / 2 групповых

ЧЕМУ НАУЧАТСЯ СТУДЕНТЫ?

Юниорский TALK6 Hybrid — продвинутый курс: шесть занятий один на один и два групповых в день. Небольшие группы, **максимум восемь человек**, создают среду, где дети естественно развивают практические навыки общения через живое взаимодействие. Дискуссии развивают умение решать задачи и логическое мышление, а презентации с обратной связью придают уверенность и укрепляют практические навыки.

TALK6 HYBRID J — ПОДРОБНО

SPEAKING (1:1)

Занятие развивает беглость и критическое мышление, помогая вести естественный разговор, подбирать уместную лексику и излагать мысли ясно и уверенно.

GRAMMAR (1:1)

Занятие системно даёт необходимые правила английской грамматики и практику их применения в живых предложениях, позволяя исправлять ошибки. Освоив сложные конструкции, студенты укрепляют базу для чтения, письма и речи.

WRITING (1:1)

Занятие нацелено на умение писать уверенно и связно. Выходя за рамки базового письма, студенты отрабатывают структурное деление на абзацы, логическую организацию и создание текстов разных типов, укрепляя практические навыки письма, ясность изложения и грамматическую точность.

Artful English / World English Class (1:8)

Artful English пробуждает у детей интерес к английскому. Дети 7–10 лет знакомятся с мировой историей и культурой через World English, развивая критическое мышление и язык; присоединиться могут и студенты 11–15 лет. Малые группы и занятия один на один дают много разговорной практики, укрепляют уверенность и помогают понять роль английского в мире, готовя к более сложным ступеням.

READING (1:1)

Занятие развивает понимание текста через умение видеть главную мысль, замысел автора, структуру и логику изложения, одновременно повышая скорость и точность чтения.

LISTENING (1:1)

Занятие знакомит с разнообразными акцентами и вариантами произношения, тренируя понимание темпа речи и тонких оттенков. Через активное слушание студенты улавливают общий контекст и намерение и увереннее, естественнее отвечают в живом разговоре.

VOCAB (1:1)

Занятие расширяет словарный запас: значения слов даются вместе с синонимами, антонимами и смежными выражениями. Понимание углубляется благодаря объяснениям на английском и живому обсуждению с преподавателем.

Group Debate (1:8)

Занятие развивает навыки обсуждения для школы и повседневной жизни. Через презентации и дебаты студенты укрепляют английскую речь и критическое мышление и обретают уверенность, чтобы убедительно излагать идеи в совместной работе.

MTM: занятие один на один (40 минут)

Занятий	Предмет
MTM	SPEAKING
MTM	READING
MTM	GRAMMAR
MTM	LISTENING
MTM	WRITING
MTM	VOCAB
GROUP 1	ARTFUL ENGLISH / WORLD ENGLISH
GROUP 2	DEBATE



СПЕЦИАЛИЗИРОВАННЫЕ КУРСЫ

TOEIC

Подготовка к экзамену / Сбалансированное изучение английского / Рост конкурентоспособности

ЧЕМУ НАУЧАТСЯ СТУДЕНТЫ?

Курс оптимизирован под подготовку к TOEIC: шесть занятий один на один и одно групповое в день. Дважды в неделю студенты пишут пробный TOEIC, чтобы объективно отслеживать прогресс. Курс нацелен не только на высокий балл, но и на всесторонний английский — аудирование, говорение и понимание. Занятия LC и RC укрепляют экзаменационные стратегии через разбор и дополнительную отработку прошлых заданий, а грамматика и говорение повышают и точность, и выразительность. Лексика изучается в малых группах — системно и увлекательно, что в итоге улучшает практическое владение языком.

MTM: занятие один на один (40 минут)

Занятий	Предмет
MTM	LC
MTM	LC
MTM	RC
MTM	RC
MTM	GRAMMAR
MTM	SPEAKING
GROUP 1	TOEIC VOCAB

КУРС TOEIC — ПОДРОБНО

LC (Listening Comprehension)

Занятие посвящено аудированию TOEIC: прошлые задания и дополнительные материалы готовят к реальному экзамену. Знакомство с разными акцентами и вариантами произношения повышает скорость восприятия и понимание.

RC (Reading Comprehension)

Занятие использует чтение TOEIC для роста и скорости, и точности. Студенты осваивают стратегии понимания контекста и поиска деталей.

SPEAKING (1:1)

Студенты отрабатывают повседневные английские выражения и учатся логично излагать мнение по разным темам — растут и беглость, и уверенность.

GRAMMAR (1:1)

Студенты системно изучают базовые правила грамматики, чтобы писать и говорить точнее, исправлять ошибки и понимать сложные предложения.

TOEIC VOCAB (Group)

Студенты повторяют ключевую лексику TOEIC и учатся её применять. Короткие тесты и задания делают запоминание слов эффективнее и интереснее.

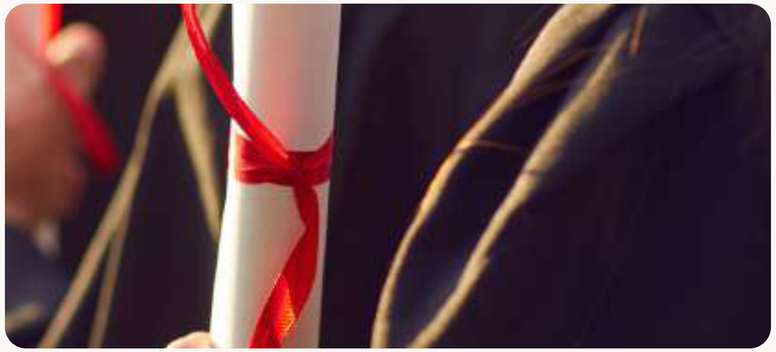

СПЕЦИАЛИЗИРОВАННЫЕ КУРСЫ

IELTS

Подготовка к экзамену / Оптимально для учёбы за рубежом и иммиграции / Рост шансов на работу

ЧЕМУ НАУЧАТСЯ СТУДЕНТЫ?

Курс из шести занятий один на один и одного группового в день оптимизирован для тех, кто готовится к иммиграции и поступлению в зарубежный вуз. Каждые две недели студенты пишут пробный IELTS для объективной оценки, а по результатам выстраивается личная стратегия достижения целевого балла. Курс нацелен не только на результат экзамена, но и на общий английский, нужный для учёбы и жизни. Listening и Reading развивают понимание и умение решать задания через прошлые тесты и усложнённые упражнения, а Writing и Speaking — выразительность и логику для эссе, презентаций и интервью. Курс IELTS закладывает основу долгой академической успешности и мягкой адаптации за рубежом, помогая общаться уверенно и конкурентоспособно на международном уровне.

MTM: занятие один на один (40 минут)

Занятий	Предмет
MTM	LC
MTM	LC
MTM	RC
MTM	RC
MTM	WRITING
MTM	SPEAKING
GROUP 1	IELTS VOCAB

КУРС IELTS — ПОДРОБНО

LC (Listening Comprehension)

Подготовка сосредоточена на аудировании IELTS: пробные тесты, прошлые задания и дополнительные материалы готовят к реальному экзамену. Знакомство с разными акцентами и вариантами произношения повышает и скорость восприятия, и понимание.

RC (Reading Comprehension)

Студенты развивают чтение IELTS на текстах пробных тестов, повышая скорость и точность, а также осваивают стратегическое чтение: видеть общий контекст и быстро находить ключевые детали.

SPEAKING (1:1)

Студенты отрабатывают практический разговорный английский и учатся логично излагать мнение по разным темам — растут и беглость, и уверенность

GRAMMAR (1:1)

Студенты системно изучают базовые правила грамматики, чтобы писать и говорить точнее, а также учатся исправлять ошибки и понимать сложные конструкции.

IELTS VOCAB (Group)

Студенты сосредотачиваются на лексике, которая часто встречается на экзамене, и учатся её применять. Короткие тесты и интерактивные задания делают изучение слов эффективнее и приятнее.



СПЕЦИАЛИЗИРОВАННЫЕ КУРСЫ

GOLF

Занятия по гольфу / Практика английского / Навыки международного общения

ЧЕМУ НАУЧАТСЯ СТУДЕНТЫ?

Курс создан для тех, кто хочет учить английский и одновременно совершенствовать игру в гольф. Он соединяет изучение языка с настоящими занятиями по гольфу, позволяя развивать и то и другое. Студенты осваивают необходимую туристическую лексику и учатся естественно применять её в быту, а также изучают специальные термины гольфа и типичные выражения на поле, чтобы уверенно общаться за рубежом. На занятиях используются учебники собственной разработки TALK Academy — обучение идёт системно и результативно. Занятия по гольфу делятся на сосредоточенную работу в помещении и практику на поле, давая и базу, и реальный опыт. Благодаря курсу вы сможете играть в гольф по-английски где угодно в мире.

MTM: занятие один на один (40 минут)

Занятий	Предмет
MTM	TRAVEL VOCAB
MTM	GOLF ENGLISH
ADDITIONAL LESSON	GOLF FIELD LESSON
ADDITIONAL LESSON	DRIVING RANGE LESSON

КУРС GOLF — ПОДРОБНО

Туристическая лексика

Курс туристической лексики системно обучает словам и выражениям, необходимым в зарубежной поездке. По учебникам собственной разработки TALK Academy студенты отрабатывают английский, который реально звучит при регистрации в аэропорту и отеле, заказе в ресторане и покупках. Вместо простого заучивания слов студентов ведут к составлению предложений и активному использованию их в разговоре — чтобы уверенно общаться в любой ситуации в пути.

Английский для гольфа

Курс английского для гольфа охватывает и специальную терминологию, и практический язык на поле, выстроенный так, чтобы усваиваться естественно. Студенты отрабатывают речь для разных ситуаций: подготовка к раунду, бронирование тайм-слота, разговор с кедди и общение с партнёрами после игры. Благодаря собственным материалам TALK Academy и регулярной практике фразы закрепляются и используются уверенно. После достаточной подготовки студенты свободно общаются по-английски в зарубежных гольф-поездках и на турнирах.



СПЕЦИАЛИЗИРОВАННЫЕ КУРСЫ

SENIOR

Подходит всем / Естественный разговорный английский / Английский, возвращающий уверенность

ЧЕМУ НАУЧАТСЯ СТУДЕНТЫ?

Курс для тех, кому английский нужен не как школьный предмет, а как настоящий инструмент общения. Он создан для мечтающих о путешествиях и культурном обмене и сосредоточен на практическом английском для поездок, быта, разговора и аудирования. По материалам собственной разработки TALK Academy студенты любого уровня получают персональную программу под свои возможности. Вместо традиционного упора на грамматику курс делает ставку на живую разговорную практику — вы уверенно говорите с иностранцами и в итоге выходите на продвинутый уровень речи.

КУРС SENIOR — ПОДРОБНО

TRAVEL VOCAB (интенсив по туристической лексике)

Курс использует специально составленные материалы с необходимой туристической лексикой. Вместо простого заучивания студенты отрабатывают применение слов в реальных дорожных ситуациях — лексика закрепляется, а общение становится естественным.

DIALOGUES (интенсив по практическому диалогу)

На основе сценариев, разработанных TALK Language Academy, студенты тренируют диалоги, максимально близкие к жизни. От базовых реплик до продвинутых обсуждений — системная практика обеспечивает свободное и уверенное общение в любом контексте.

USEFUL EXPRESSIONS (владение повседневной речью)

По материалам, построенным вокруг необходимых повседневных выражений, студенты повторяют их до тех пор, пока английский не начнёт звучать так же естественно, как родной язык. Курс помогает закрепить бытовые обороты и свободно говорить в любой ситуации.

LISTENING (аудирование, ведущее к речи)

Богатые аудиоматериалы по разным темам и жизненным ситуациям учат точно понимать речь носителей. Тренировка не ограничивается пассивным слушанием: студенты проговаривают услышанное вслух, развивая слух, общее владение языком и уверенность в общении.

MTM: занятие один на один (40 минут)

Занятий	Предмет
MTM	SPEAKING
MTM	TRAVEL VOCAB
MTM	USEFUL EXPRESSIONS
MTM	DIALOGUES



СПЕЦИАЛИЗИРОВАННЫЕ КУРСЫ

BUSINESS

Профессиональный английский / Переход к международному деловому английскому / Интенсив за короткий срок

ЧЕМУ НАУЧАТСЯ СТУДЕНТЫ?

Курс создан, чтобы быстро и результативно поднять профессиональный английский, нужный в современном мире. Он подходит тем, кто готовится к Working Holiday, студентам, нацеленным на работу за рубежом, и специалистам, которым английский нужен на работе. На базовом уровне занятия ESL ведутся по индивидуальному уровню и постепенно формируют язык, пригодный для деловой среды. Студенты отрабатывают необходимое рабочее общение: самопрезентацию, составление резюме, письма и отчёты, а также совещания, семинары и презентации.

Тем, у кого английский уже уверенный, предлагаются продвинутые курсы с упором на HRM для конкретных отраслей — отелей и ресторанов: специальные материалы и сценарное обучение формируют язык, применимый на практике.

Курс делает ставку не на подготовку к тесту, а на реальные навыки общения и понимание международного бизнеса. Опыт и выстроенная программа TALK Language Academy укрепляют конкурентные преимущества и дают уверенность для успеха на международной арене.

MTM: занятие один на один (40 минут)

Занятий	Предмет
MTM	ESL
MTM	ESL
MTM	BUSINESS
MTM	BUSINESS
MTM	HRM
MTM	HRM

КУРС BUSINESS — ПОДРОБНО

ESL (базовый английский)

Обучение строится индивидуально по результатам подробной оценки уровня. Так формируется прочная база из грамматики, лексики и выражений — надёжная опора для последующего перехода к деловому английскому. Уже на базовом этапе студенты осваивают язык, связанный с реальными рабочими ситуациями, и плавно переходят к продвинутым курсам.

BUSINESS (практический английский)

Обучение сосредоточено на типичных ситуациях международного бизнеса. Студенты отрабатывают самопрезентацию, составление резюме, письма и отчёты, совещания и семинары, презентации и командировки. Учебники в сочетании с разнообразными симуляциями дают практичные и системные навыки общения: студент получает профессиональную компетентность для своей работы и уверенно общается в международной среде.

HRM

Курс развивает язык, применимый сразу в конкретной рабочей среде, включая сферу услуг — отели и рестораны. Специальные учебники и сценарное обучение погружают в реалистичные ситуации, развивая не только язык, но и гибкость и умение решать задачи. Курс особенно подходит тем, кто планирует работать за рубежом или строить карьеру в международной сфере услуг.

СПЕЦИАЛИЗИРОВАННЫЕ КУРСЫ

INTERNSHIP

Практика в отеле · старт каждый понедельник · 8 недель
Для тех, кто планирует Working Holiday или хочет подтянуть деловой английский

ЧЕМУ НАУЧАТСЯ СТУДЕНТЫ?

Перед началом **Working Holiday** мы рекомендуем эту практическую подготовку. Вы можете пройти **On-the-Job Training (OJT)** в **M STAY Hotel**, который находится совсем рядом со школой. (OJT — это обучение на настоящем рабочем месте.) В ходе программы вы отработаете: работу на ресепшн · приём телефонных звонков · общение с гостями и персоналом. Благодаря этому опыту вы освоите не только гостиничное дело, но и практический английский для обслуживания гостей в самых разных ситуациях. **Уровень английского при поступлении не требуется.**

Курс 8 недель (занятия + OJT) – 2 650 USD

- **Первые 4 недели: только занятия**
  - Фокус: деловой английский и HRM (управление персоналом)
  - 8 занятий один на один в день (40 в неделю)
  - Программа по уровням: начальный → ESL6 + Business English1 + HRM1 · средний/продвинутый → ESL4 + Business English2 + HRM2
- **Вторые 4 недели: занятия + OJT**
  - 5 занятий один на один в день (25 в неделю)
  - ESL1 + Business English2 + HRM2
  - Студенты начального уровня переходят на Business English или HRM только после завершения учебников ESL
  - 3 часа OJT в день (15 в неделю)

Итого: 260 занятий один на один & 60 часов OJT

Стажировка в отеле (OJT) — программа обучения

Во время стажировки в отеле (OJT) студенты изучают и отрабатывают:

- Работу на стойке регистрации
- Приём звонков и ответы на вопросы гостей
- Процедуры заселения и выезда
- Общение с гостями и персоналом
- Ежедневные операции и стандарты обслуживания



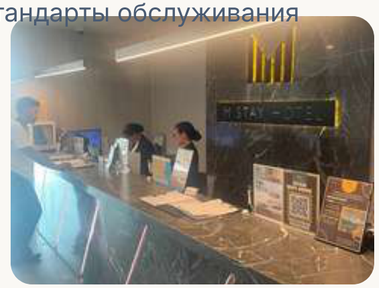



СПЕЦИАЛИЗИРОВАННЫЕ КУРСЫ

BARISTA

Практика в кофейне · старт каждый понедельник · 8 недель
Для тех, кто планирует Working Holiday или хочет подтянуть деловой английский

ЧЕМУ НАУЧАТСЯ СТУДЕНТЫ?

Перед началом **Working Holiday** мы рекомендуем эту практическую подготовку. Вы можете пройти **On-the-Job Training (OJT)** в **Blue Shaka Café**, который находится совсем рядом со школой. (OJT — это обучение на настоящем рабочем месте.) В ходе программы вы отработаете: приготовление напитков и простой латте-арт · подготовку блюд в кафе · общение с гостями и персоналом. Благодаря этому опыту вы освоите не только работу в кафе и профессию бариста, но и практический английский для обслуживания гостей в самых разных ситуациях. **Уровень английского при поступлении не требуется.**

Курс 8 недель (занятия + OJT) – 2 900 USD

- **Первые 4 недели: только занятия**
  - Фокус: деловой английский и HRM (управление персоналом)
  - 8 занятий один на один в день (40 в неделю)
  - Программа по уровням: начальный → ESL6 + Business English1 + HRM1 · средний/продвинутый → ESL4 + Business English2 + HRM2
- **Вторые 4 недели: занятия + OJT**
  - 5 занятий один на один в день (25 в неделю)
  - ESL1 + Business English2 + HRM2
  - Студенты начального уровня переходят на Business English или HRM только после завершения учебников ESL
  - 3 часа OJT в день (15 в неделю)

Итого: 260 занятий один на один & 60 часов OJT

Курс бариста (OJT) — программа обучения

Во время программы бариста (OJT) студенты изучают и отрабатывают:

- Темперовку (эспрессо)
- Взбивание молока
- Калибровку помола и экстракции
- Стандарты: состав напитков, количество молока и эспрессо
- Процедуры уборки

По окончании студент получает **сертификат бариста (G-ACP Award Certificate)**.







Расписание

С понедельника по пятницу (кроме выходных и праздников)

Время	Занятий
7:15 – 8:00	**ЗАВТРАК**
8:50 – 9:30	1st
9:40 – 10:20	2nd
10:30 – 11:10	3rd
11:20 – 12:00	4th
12:00 – 13:00	**ОБЕД**
13:00 – 13:40	5th
13:50 – 14:30	6th
14:40 – 15:20	7th
15:30 – 16:10	8th
16:20 – 17:00	9th
17:10 – 17:50	10th
17:50 – 18:50	**УЖИН**



Стоимость обучения

Регистрационный взнос: USD 100

Курс	1W	2W	3W	4W	6W	8W	12W	24W
1 CLASS	$42.5	$85	$127.5	**$170**	$255	$340	$510	$1,020
1 GROUP	NONE	$42.5	$63.75	**$85**	$127.5	$170	$255	$510
TALK4	$170	$340	$510	**$680**	$1,020	$1,360	$2,040	$4,080
TALK6	$255	$510	$765	**$1,020**	$1,530	$2,040	$3,060	$6,120
TALK4 Hybrid A	-	$425	$637.5	**$850**	$1,275	$1,700	$2,550	$5,100
TALK6 Hybrid A	-	$595	$892.5	**$1,190**	$1,785	$2,380	$3,570	$7,140
TALK4 Hybrid J	-	$425	$637.5	**$850**	$1,275	$1,700	$2,550	$5,100
TALK6 Hybrid J	-	$595	$892.5	**$1,190**	$1,785	$2,380	$3,570	$7,140
SENIOR	$170	$340	$510	**$680**	$1,020	$1,360	$2,040	$4,080
TALK GOLF	$85	$170	$255	**$340**	$510	$680	$1,020	$2,040
BUSINESS	$255	$510	$765	**$1,020**	$1,530	$2,040	$3,060	$6,120
INTERNSHIP	-	-	-	**-**	-	$2,650	-	-
BARISTA	-	-	-	**-**	-	$2,900	-	-
TOEIC	$305	$610	$915	**$1,220**	$1,830	$2,440	$3,660	$7,320
IELTS	$330	$660	$990	**$1,320**	$1,980	$2,640	$3,960	$7,920

※ Цены SENIOR действуют, если курс начинается не ранее 3 января 2027 г. и регистрация оформлена не ранее 1 декабря 2026 г. Если регистрация оформлена до 30 ноября 2026 г. включительно или курс начинается в 2026 году, цена — $720 за 4 недели.

05 — СТОИМОСТЬ ОБУЧЕНИЯ

Общежитие

Регистрационный взнос: USD 100

Корпус	Тип комнаты	4W	1W	2W	3W	4W	6W	8W	12W	24W
GOLDEN TREE Premium Одноместная · Двухместная · Семейная *пн–пт 3 приёма пищи *уборка и стирка 2 раза в неделю	Одноместная	**$1,350**	$607.5	$877.5	$1,147.5	**$1,350**	$2,025	$2,700	**$4,050**	$8,100
	Двухместная	**$1,000**	$450.0	$650	$850.0	**$1,000**	$1,500	$2,000	**$3,000**	$6,000
	Семейная · 2 чел.	**$1,900**	$855	$1,235	$1,615	**$1,900**	$2,850	$3,800	**$5,700**	$11,400
	Семейная · 3 чел.	**$2,600**	$1,170	$1,690	$2,210	**$2,600**	$3,900	$5,200	**$7,800**	$15,600
	Семейная · 4 чел.	**$3,200**	$1,440	$2,080	$2,720	**$3,200**	$4,800	$6,400	**$9,600**	$19,200
MAIN Premium · **только для взрослых** 3+1 · Четырёхместная *пн–пт 3 приёма пищи *уборка и стирка 2 раза в неделю	Комната 3+1	**$750**	$337.5	$487.5	$637.5	**$750**	$1,125	$1,500	**$2,250**	$4,500
	Четырёхместная	**$600**	$270.0	$390.0	$510.0	**$600**	$900	$1,200	**$1,800**	$3,600

****Не включено: плата за обслуживание дома, электричество, вода, интернет — начисляются по типу комнаты, см. «Расходы на месте»**

Расходы на месте

Перечисленные ниже расходы оплачиваются на месте в филиппинских песо. Пожалуйста, подготовьте нужную сумму заранее.

Статья	Стоимость (PHP)	Примечание
Депозит за общежитие	5,000	Проживание вне школы / Индивидуально
	10,000	Семья / СПЕЦИАЛИЗИРОВАННЫЙ КУРС
Обслуживание и коммунальные услуги	2,000	С человека / 4 недели
Коммунальные услуги: электричество, вода и интернет.	Одноместная 3,500 Двухместная 3,000 Трёхместная 2,500 Четырёхместная 2,000	С человека / 4 недели
Учебники (за книгу)	170–500	Удерживается из депозита
ВСТРЕЧА В АЭРОПОРТУ КЛАРК	1,000 / 500	Индивидуально / Семья (с человека)
ID	500	С человека

Статья	SSP	VISA	ACR I-CARD	Итого
4W	7,800	-	-	7,800
8W	7,800	5,130	-	12,930
12W	7,800	11,540	4,500	23,840
16W	7,800	16,080	4,500	28,380
20W	7,800	20,620	4,500	32,920
24W	7,800	26,600	4,500	38,900

Фото — Инфраструктура























- 01 Офис
- 02 Стойка приёма
- 03 Групповая аудитория A
- 04 Кабинет для занятий один на один
- 05 Коридор учебного корпуса
- 06 Групповая аудитория J
- 07 Кабинет теста на уровень
- 08 Медпункт
- 09 Кинозал
- 10 Зал K-POP-танцев
- 11 Лаунж для агентств

06 — ФОТОГРАФИИ ШКОЛЫ

Фото — Инфраструктура

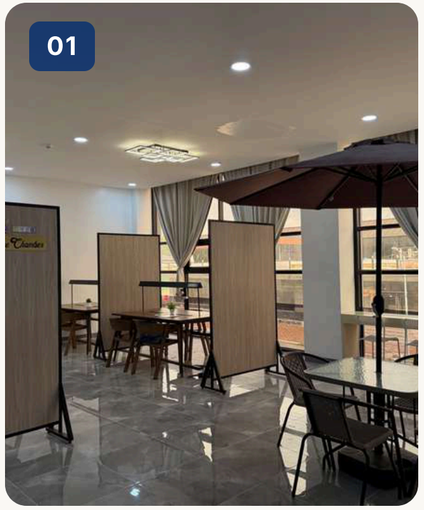

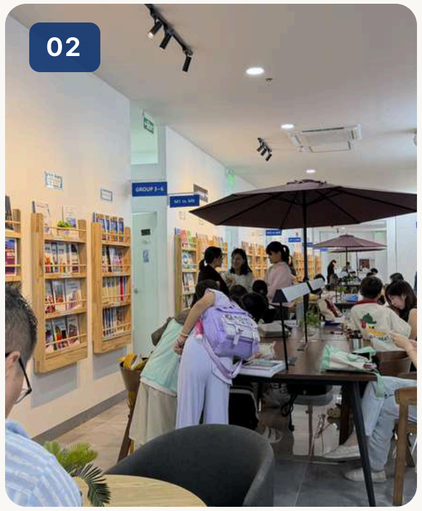

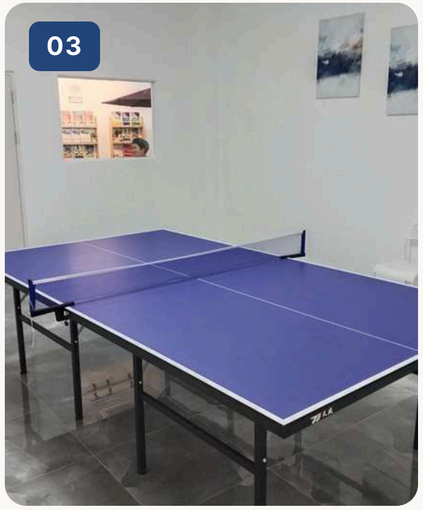

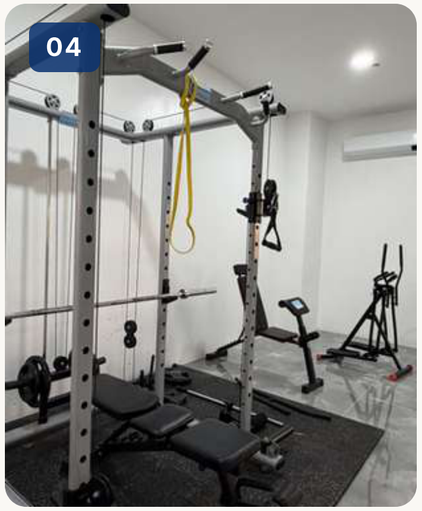

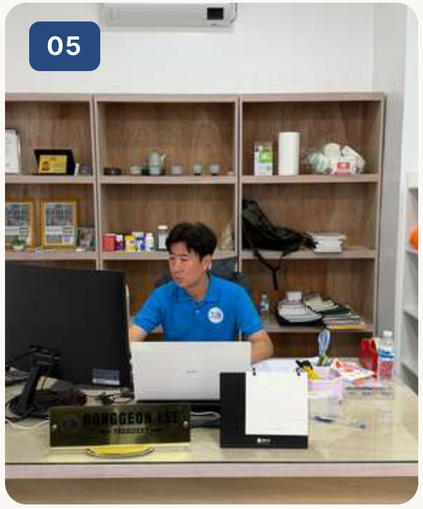

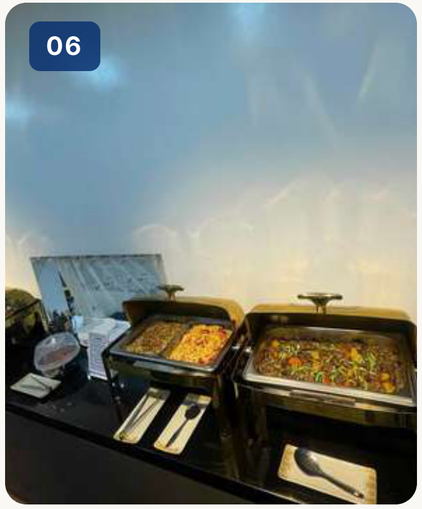

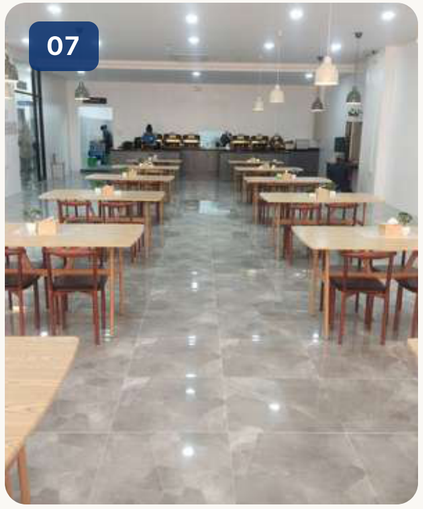

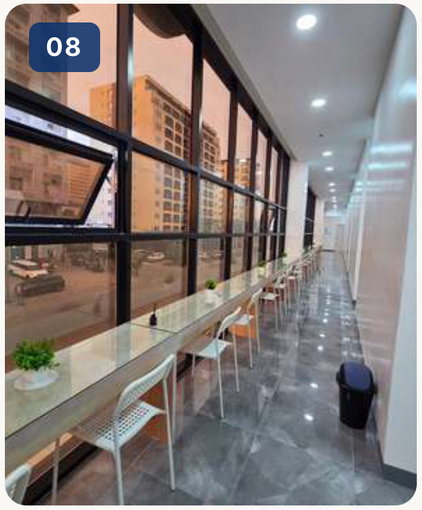

- 01 Зал для самостоятельных занятий
- 02 Лаунж
- 03 Настольный теннис
- 04 Тренажёрный зал
- 05 Кабинет директора
- 06 Питание
- 07 Столовая
- 08 Коридор

Фото — Общежитие

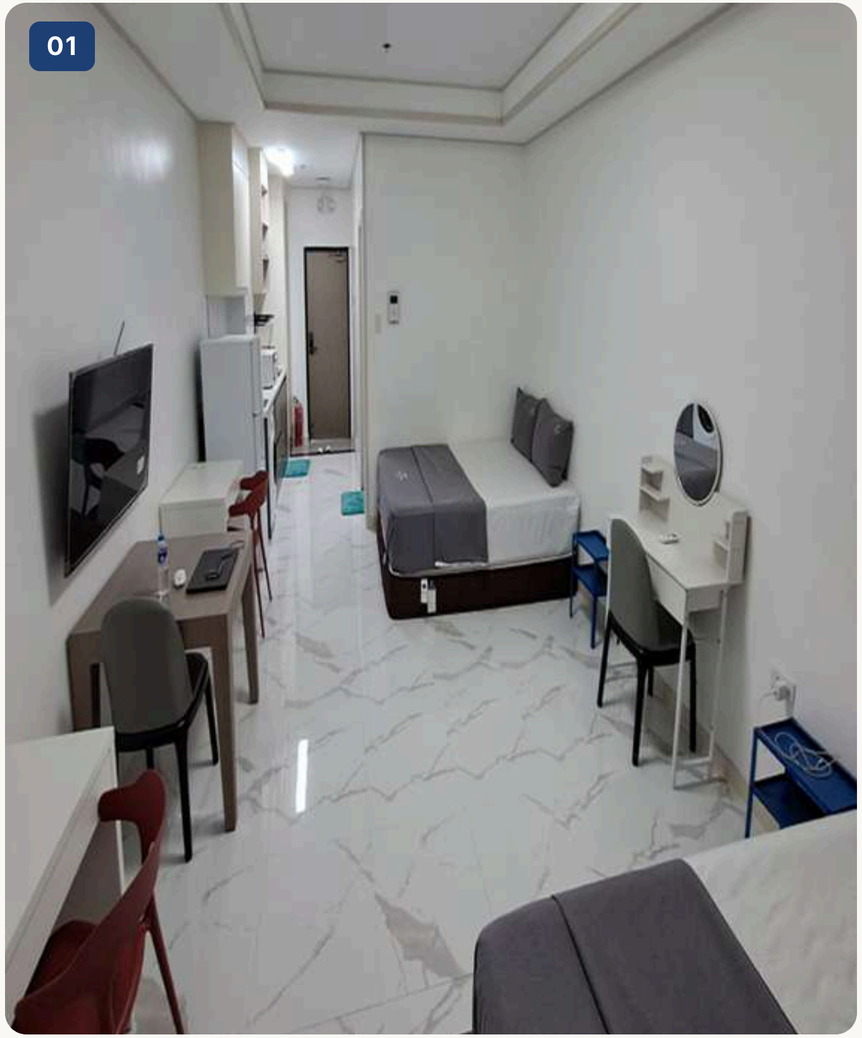



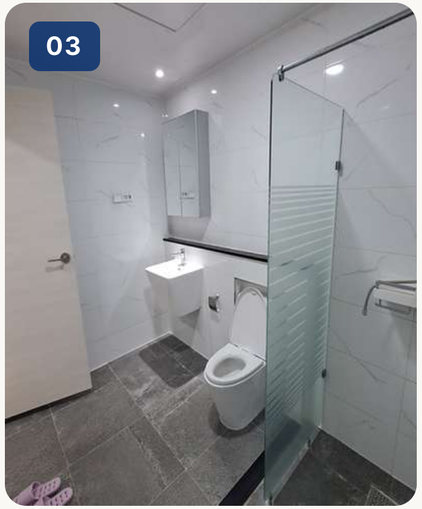





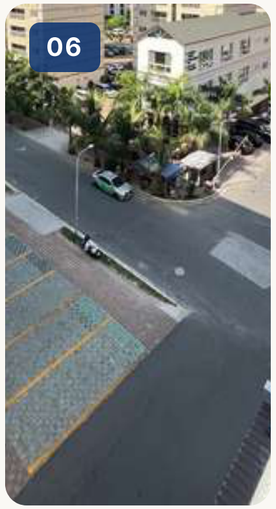

- 01 Общежитие
- 02 Кухня
- 03 Ванная
- 04 Туалетный столик · 05 Письменный стол
- 06 Балкон

Общежитие — Оснащение





















- 1 Стиральная машина
- 2 Посуда
- 3 Столовые приборы
- 4 Дверной замок
- 5 Домофон
- 6 Кондиционер
- 7 Wi-Fi
- 8 Кухонная утварь
- 9 Кухонная техника
- 10 Принадлежности для готовки

Фото — Общежитие Трёх- и четырёхместные комнаты





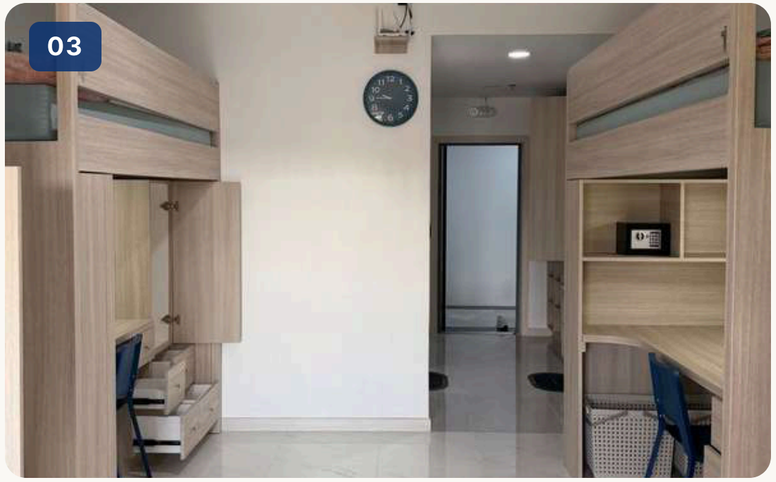

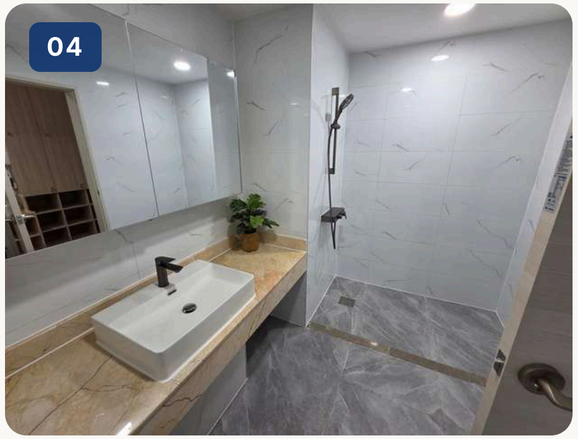

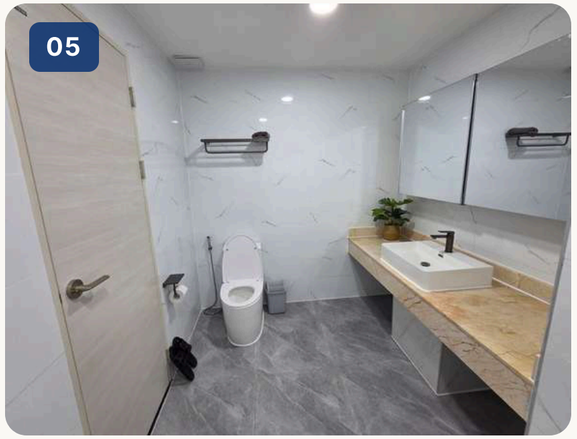





Фото — Окружение

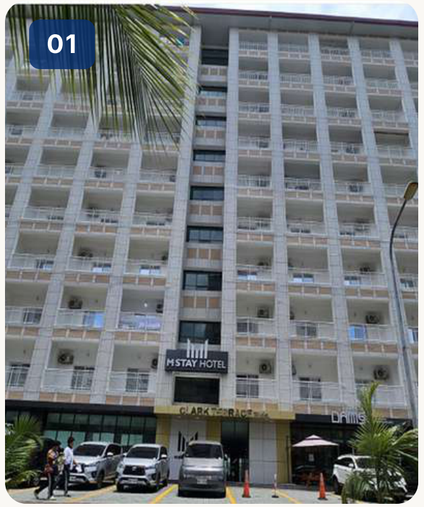

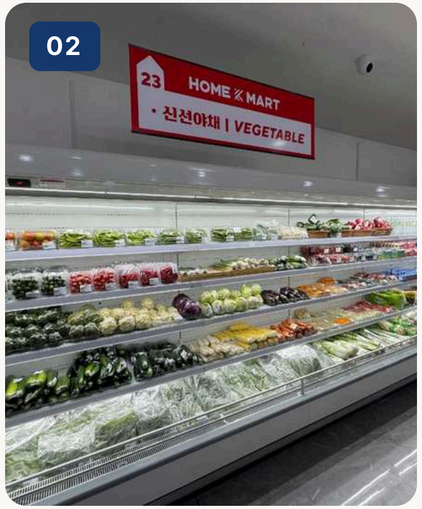



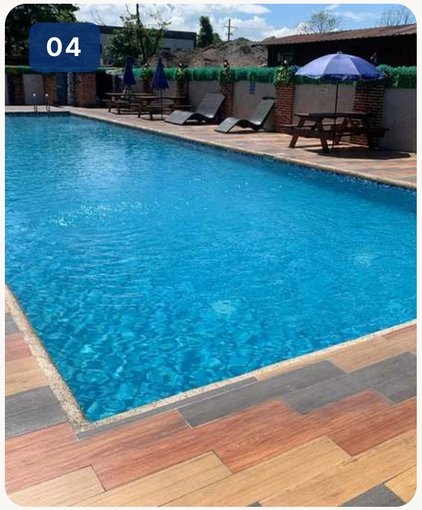

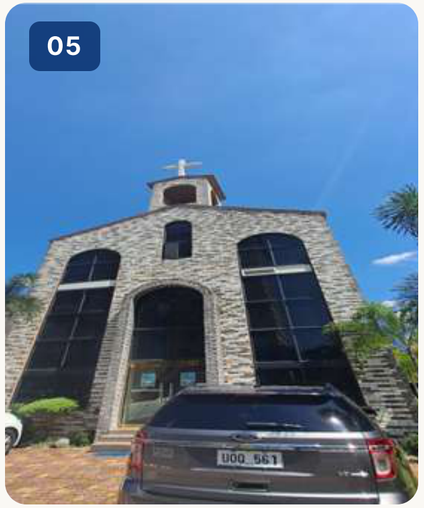







- 01 Отель
- 02 & 03 Супермаркет
- 04 Бассейн
- 05 Корейская церковь
- 06 SM Mall Clark
- 07 Корейская больница
- 08 Японский ресторан

CLARK TALK ACADEMY

LOCAL AREA MAP



5 minutes away

Korean CC Golf

1 minute away





Korean church



Irene Hospital



Blue Shaka

SPECIAL DISCOUNT

Talk students



D'heights Resort Golf

10 minutes away

Clark International Airport (CRK)

Potter's Café

SPC Laundry

Damso Korean Restaurant

MSTAY Hotel

HOME K-Mart

Mimosa Golf



5 minutes away

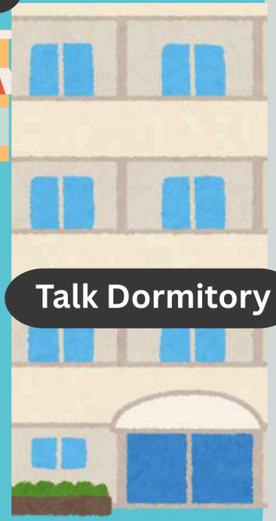

Talk Dormitory



Talk academy New campus

MALL

SM Mall

15 minutes away



Milk SPA



H Massage



Show Gifts Golf



Chicken Village

Same Talk Dorm



7/11 Store

HANA Hair Shop

Досуг — за пределами Кларка

🌴 TALKNJOY — собственное турагентство школы
Выбирайте даты и программу сами · talknjoy.com



Subic Ocean Adventure

В 1 ЧАСЕ

- Шоу морских львов
- Шоу дельфинов

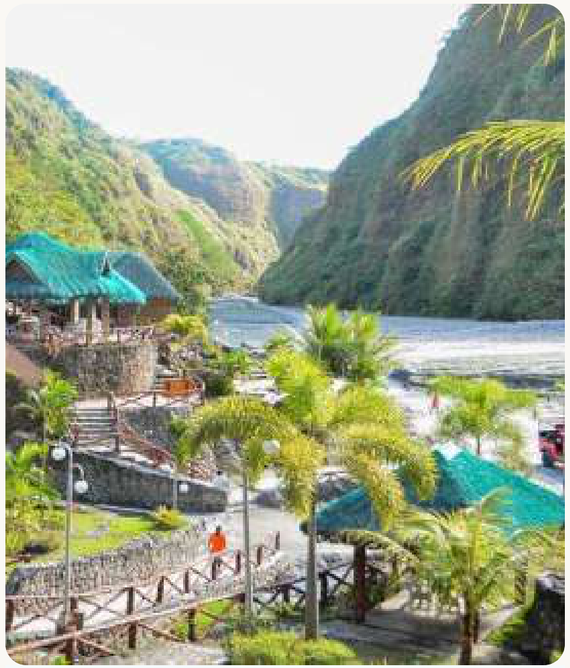

Puning Hot Spring

В 30 МИНУТАХ

- Катание на квадроциклах / Квадроциклы
- Песочный спа / Песочные ванны
- Горячие источники



Subic Yacht Tour

В 1 ЧАСЕ

- Прогулка на яхте на закате



Bataan Island Hopping Tour

В 2 ЧАСАХ

- Снорклинг с прогулкой на лодке «банка», с питанием

Досуг — в Кларке

🌴 TALKNJOY · первый этаж, M Stay Hotel
Будни 08:50–17:50

Все занятия в самом Кларке находятся в 10–20 минутах от школы.



Clark Safari

Кормление тигрёнка из бутылочки



Aqua Planet

Крупнейший аквапарк Филиппин

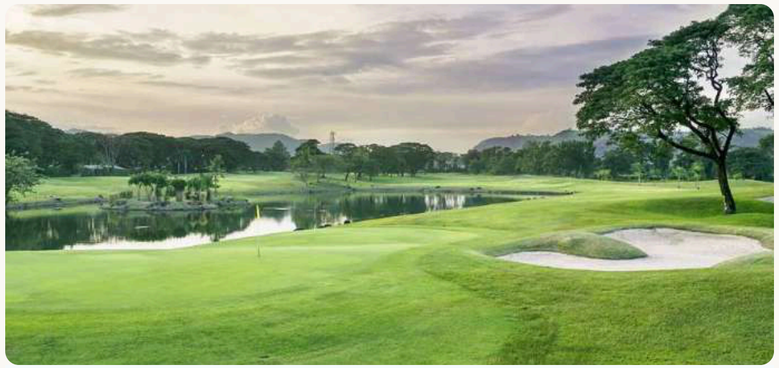

Поле для гольфа

В 10 минутах от школы: Mimosa CC · Korea CC · Sun Valley CC



El Kabayo

В сопровождении личного инструктора по верховой езде / С личным сопровождающим из конюшни



Parade Ground

Самый большой парк Кларка · Занятия футболом (с понедельника по пятницу)

Памятка перед приездом

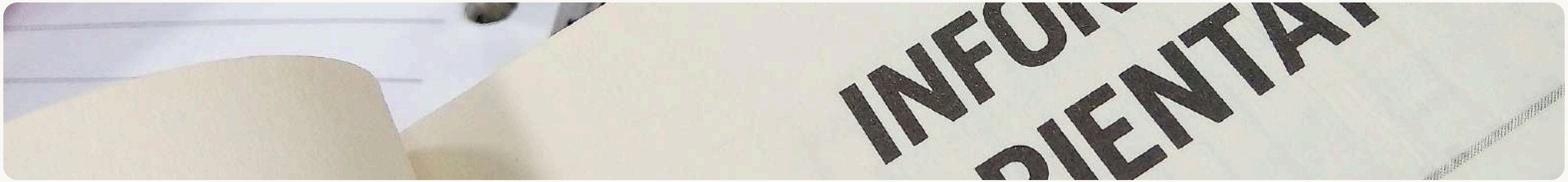

Что взять с собой / Контрольный список

- Загранпаспорт: срок действия не менее 6 месяцев
- Авиабилет туда и обратно
- Туристическая страховка
- Международная дебетовая карта
- Документ о составе семьи на английском языке (для семейных программ)
- QR-код e-Travel
- Прочие личные вещи

Аэропорт Кларк — встреча

- После посадки самолёта пройдите паспортный контроль.
- После паспортного контроля получите багаж.
- Выйдите из терминала и поверните налево.
- Пройдите примерно 30 метров до колонны BAY2.
- Встретьте сотрудника с табличкой TALK ACADEMY.
- Трансфер до общежития.

Другие города — встреча

- Согласуйте время и место встречи с сотрудниками школы.
- Встретьте сотрудника с табличкой TALK ACADEMY.
- Трансфер до общежития.

После приезда в школу — расписание

- **Понедельник**
  - 9:30 — тест на определение уровня
  - 15:00 — разбор результатов, выбор учебников, знакомство с аудиториями, ориентация (ОТ)
- **Со вторника**
  - Начало регулярных занятий

Правила — Учёба

- Занятия проходят с понедельника по пятницу.
- Если за 4 недели учебных дней окажется меньше 18, будут проведены дополнительные занятия.
- При записи на 12 недель и более предоставляется скидка 5% на обучение, при записи на 24 недели и более — 10%.
- В первый день студенты проходят тест на определение уровня.
- Пропуски по личным причинам не компенсируются дополнительными занятиями.
- В случае отсутствия преподавателя занятие проводит заменяющий преподаватель.
- Студент может поменять учебник, но стоимость замены оплачивается отдельно.
- В период обучения студенты могут пользоваться инфраструктурой школы.
- Студенты обязаны соблюдать правила и регламенты школы.
- Несоблюдение правил Talk Academy может повлечь предупреждение или отчисление.

Правила — Общежитие

- В общежитии соблюдайте элементарные правила вежливости и уважение к соседям.
- Тихие часы: в корпусе Golden Tree — после 22:00, в корпусе Main — после 21:00.
- Со стеклянной тарой к бассейну подходить нельзя.
- Дети могут пользоваться бассейном только в сопровождении родителей.
- В здании общежития курение запрещено.
- Стирка включена 2 раза в неделю: сдавайте вещи в прачечную напротив академии по купону академии.
- Кухонная утварь предоставляется; пожалуйста, мойте её после использования.
- Любое повреждение имущества общежития удерживается из залога.
- Школа вправе прекратить обучение, если поведение студента мешает окружающим.
- Заселение: суббота после 19:00 | Выезд: суббота до 11:00.
- Гости на ночь — только члены семьи и только в одноместных и семейных комнатах Golden Tree: бесплатно до 6 ночей за каждые 4 недели. В двухместных комнатах и в корпусе Main гости не ночуют.
- Питание для гостей не предоставляется, даже если у студента действует план питания.
- Нарушение правил общежития влечёт предупреждение. Три предупреждения могут привести к обязательному выселению.

В случае выселения за повторные нарушения:

- Свидетельство об окончании курса не выдаётся.
- Остаток платы за обучение и общежитие не возвращается.

Правила — Возврат средств

Опоздание к началу, пропуски и неявка

- Если студент приезжает позже назначенной даты начала по личным причинам, дополнительные занятия и возврат за пропущенный период не предоставляются.

Продление курса

- Продлить срок обучения можно по согласованию со школой.
- Продление может быть невозможно при нехватке мест в общежитии или преподавателей.
- Оплата продления вносится не позднее чем за две недели до новой даты начала.

Возврат при отмене до вылета

- Регистрационный взнос не возвращается.
- Если курс отменён и заявление на возврат подано не позднее чем за 2 недели (14 дней) до назначенного вылета, возвращается 100% внесённой оплаты за вычетом регистрационного взноса.
- При отмене за 7–13 дней до вылета удерживается плата за обучение и общежитие за 1 неделю; при отмене начиная с 6 дней до вылета и до дня вылета включительно — за 2 недели, остаток возвращается.

Возврат при досрочном завершении после приезда

- При досрочном завершении курса возвращается 100% остатка платы за обучение за вычетом последних 2 недель.
- Расходы, уже понесённые школой, — SSP, E-card, студенческий билет, продление VISA и ACR I-CARD — возврату не подлежат.

Сроки возврата

- Возврат в связи с досрочным завершением курса производится в течение 2 недель (14 дней) с официальной даты окончания.

Перенос даты вылета

- Заявление о переносе вылета, поданное не позднее чем за 2 недели (14 дней) до назначенного вылета, штрафом не облагается.
- Более позднее заявление рассматривается так же, как отмена: за 7–13 дней до вылета взимается штраф в размере платы за обучение и общежитие за 1 неделю; с 6 дней до вылета и до дня вылета включительно — за 2 недели.

Правила — Возврат средств (продолжение)

Исключения (возврат без штрафа)

- Если выезд становится невозможным по одной из причин ниже, возвращается 100% внесённой оплаты за вычетом регистрационного взноса независимо от того, когда подано заявление об отмене или переносе, — либо начало обучения можно один раз перенести в пределах 1 года без штрафа.
- Смерть студента или близкого родственника (родителя, супруга/супруги, ребёнка, брата или сестры, бабушки или дедушки).
- Госпитализация или операция студента, болезнь или травма, при которой врач подтверждает невозможность авиаперелёта, либо экстренная госпитализация близкого родственника.
- Стихийное бедствие, закрытие аэропорта, отмена рейса авиакомпанией без альтернативного рейса в течение 2 недель, либо ограничения на въезд из-за эпидемии или подобных причин.
- Отказ в визе (кроме отказа из-за неполного пакета документов; необходимо предоставить оригинал уведомления об отказе), запрет на выезд со стороны государства или повестка о призыве на военную службу.
- О причине необходимо письменно уведомить школу сразу после её возникновения и в течение 7 дней предоставить подтверждающие документы (медицинскую справку, свидетельство о смерти, уведомление авиакомпании, официальное письмо и т. д.). Решение о применении исключения принимает школа. Изменение планов, рабочий или учебный график, задержка с продлением паспорта и отмена поездки спутника исключениями не считаются. Если принять студента не может сама школа, возвращается полная сумма, включая регистрационный взнос.

LET’S TALK!

JOIN US

СПАСИБО

Talk Academy
2nd Floor JNH/Modium Building, Lot 1 Blk 1
Prince Balagtas Ave. The Villages, Mabalacat City Pampanga,
Philippines 2023

