CLARK TALK ACADEMY

Teaching Actual Language & Know-how · [Português]

Ver. 2708

Talk Academy
2nd Floor JNH/Modium Building, Lot 1 Blk 1
Prince Balagtas Ave. The Villages, Mabalacat City Pampanga,
Philippines 2023



SUMÁRIO

Sumário

01 Sobre Clark 01

02 Apresentação da escola 02

03 Por que a Talk Academy? 03 – 05

04 Programas e grade de horários 06 – 21

05 Tabela de preços 22 – 24

06 Fotos da escola 25 – 31

07 Atividades 32 – 33

08 Regras e orientação 34 – 38



01 — LOCALIZAÇÃO

Sobre Clark

A cidade de zona econômica mais limpa e dinâmica das Filipinas

Clark se desenvolve rapidamente como cidade estratégica do norte do país e se consolida como um centro econômico que abrange negócios, aviação e lazer. É uma cidade internacional com muitos residentes estrangeiros e oferece um ambiente ideal para empresas e investidores, apoiado por infraestrutura estável: energia independente, água e esgoto e gestão de segurança organizada.

A cidade mais segura e acolhedora do país

A Zona Franca de Clark costuma ser chamada de “pequena Califórnia das Filipinas” por seu autêntico clima americano. Nos últimos anos também ganhou o apelido de “Dubai das Filipinas” por seu ambiente limpo e moderno. A área já foi base da Força Aérea dos EUA e, após a saída dos militares, foi designada zona econômica livre, tornando-se uma das principais cidades internacionais do país.







Apresentação da escola

01 — Histórico

MAY 2008 – MAY 2020
Escola de idiomas TALK em Baguio
SEP 2023
Reabertura da escola de idiomas Clark TALK
MAR 2024
Ampliação das instalações da escola Clark TALK

03 — Clark The Village

A apenas um minuto a pé da escola há diversos serviços: supermercado, restaurantes, cafés, casas de massagem e salões de beleza.

02 — Alojamento

Dois prédios em estilo apartamento, com cozinha

Golden Tree — quartos individuais, duplos e familiares. **Main** — quartos 3+1 e quádruplos, somente para adultos. Equipados com o essencial moderno: máquina de lavar, panela de arroz, micro-ondas e chaleira elétrica.

04 — Instalações

Espaços limpos e bem cuidados, pensados para a sua comodidade

104 salas de aula individuais e **8 salas de grupo**, além de academia, tênis de mesa, estúdio de ioga / pilates / dança K-POP, biblioteca, lounge, sala de reuniões, cinema, refeitório, sala de teste de nível e ambulatório.



No melhor ponto do “The Village”, em Clark, cercado por toda a infraestrutura

A região lembra uma cidade nova coreana moderna: hospitais, supermercados, restaurantes, cafés, casas de massagem, hotéis e campos de golfe de padrão internacional ficam bem perto. Calçadas bem cuidadas e um ambiente agradável tornam a vida confortável para estrangeiros. A escola de idiomas TALK fica aqui e oferece aos alunos um ambiente estável para se concentrarem totalmente nos estudos.









Por que a Talk Academy?

VOCAB | READING | WRITING | GRAMMAR | LISTENING | SPEAKING

Programas sob medida para cada objetivo

Os programas são montados para objetivos variados — público sênior, estágio, preparação para Working Holiday, negócios ou golfe —, assim você escolhe o curso certo e tem uma experiência de aprendizado satisfatória.

Estudo intensivo e direcionado para as matérias mais fracas

O nível de cada aluno é avaliado com cuidado matéria por matéria. Os pontos fracos recebem apoio específico, o que constrói um inglês equilibrado e leva o aprendizado ao máximo.

Sistema de professores especializados por matéria

Cada matéria é conduzida por um professor especializado: a compreensão melhora, os resultados aparecem e a qualidade geral do ensino sobe.

Livros ideais para 12 níveis

Um teste de nível interno avalia o inglês com precisão. Em cada etapa são indicados os livros mais adequados para um aprendizado personalizado, garantindo uma experiência estruturada e eficaz.

Por que a Talk Academy?

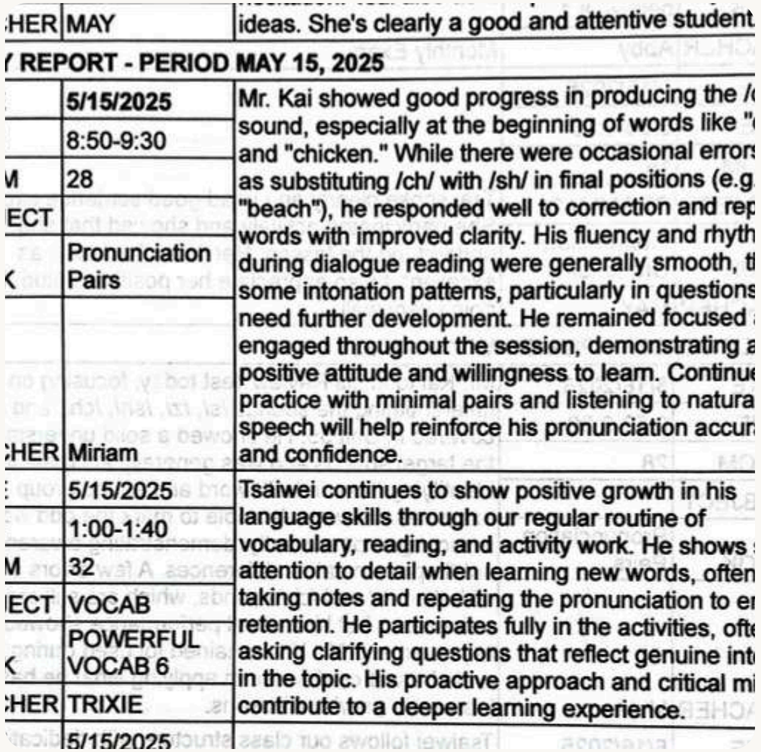

HER	MAY	ideas. She's clearly a good and attentive student
REPORT - PERIOD MAY 15, 2025		
	5/15/2025	Mr. Kai showed good progress in producing the /(sound, especially at the beginning of words like "(and "chicken." While there were occasional errors as substituting /ch/ with /sh/ in final positions (e.g "beach"), he responded well to correction and rep words with improved clarity. His fluency and rhyth during dialogue reading were generally smooth, t some intonation patterns, particularly in questions need further development. He remained focused engaged throughout the session, demonstrating a positive attitude and willingness to learn. Continue practice with minimal pairs and listening to natura speech will help reinforce his pronunciation accur and confidence.
	8:50-9:30	
M	28	
ECT		
K	Pronunciation Pairs	
HER	Miriam	
	5/15/2025	Tsaiwei continues to show positive growth in his language skills through our regular routine of vocabulary, reading, and activity work. He shows attention to detail when learning new words, often taking notes and repeating the pronunciation to en retention. He participates fully in the activities, ofte asking clarifying questions that reflect genuine int in the topic. His proactive approach and critical mi contribute to a deeper learning experience.
	1:00-1:40	
M	32	
ECT	VOCAB	
K	POWERFUL VOCAB 6	
HER	TRIXIE	
	5/15/2025	

Um sistema de níveis interno e detalhado

- Avaliação de competências em 12 níveis
- Avaliação detalhada de cada matéria
- Estudo focado e estratégico para reforçar os pontos fracos



Grande variedade de materiais didáticos

- Definição do nível por meio de testes de classificação.
- Livros sob medida, escolhidos entre mais de 150 títulos



Alunos de várias nacionalidades

Alunos de várias nacionalidades estudam juntos em um ambiente que potencializa o aprendizado do inglês e amplia a visão de mundo.

Escolha o seu programa

ESL

Programa	Matéria	Descrição	Estrutura
TALK 4	SPEAKING, READING GRAMMAR, LISTENING	É um programa básico ajustado ao nível atual e aos objetivos de cada aluno. Professores especializados identificam as fraquezas individuais e trabalham em aulas individuais focadas, tornando o aprendizado eficaz.	4 MTM
TALK 6	SPEAKING, READING, GRAMMAR LISTENING, WRITING, VOCA	O programa individual intensivo cobre todas as áreas do inglês, incluindo escrita e vocabulário, visando uma evolução completa. Oferece um currículo personalizado e otimizado, com professores especializados dando retorno detalhado e conduzindo ao nível avançado.	6 MTM
TALK 4 **Hybrid A**	SPEAKING, READING, GRAMMAR LISTENING, DEBATE, PRESENTATION	Este programa combina aulas individuais e em grupo. As sessões individuais reforçam a base, enquanto as aulas em grupo permitem conversar em inglês com colegas de outras nacionalidades e melhorar a conversação prática. Debates e apresentações trazem confiança.	4 MTM / 2SG
TALK 6 **Hybrid A**	SPEAKING, READING, GRAMMAR, LISTENING WRITING, VOCA, DEBATE, PRESENTATION	É o curso avançado do programa TALK 4 Hybrid A, com escrita e vocabulário dentro das aulas individuais. O foco é levar ao máximo o inglês prático, com resultados rápidos e consistentes.	6 MTM / 2SG
TALK 4 **Hybrid J**	SPEAKING, READING, GRAMMAR, LISTENING DEBATE, ARTFUL ENGLISH (7~10) WORLD ENGLISH (11~15)	Programa criado especialmente para alunos jovens. As aulas individuais reforçam a base do inglês, enquanto as aulas em grupo adequadas à idade — ARTFUL ENGLISH e WORLD ENGLISH — tornam o aprendizado divertido e envolvente. Os debates dão confiança para apresentar e ensinam a usar o inglês com naturalidade.	4 MTM / 2SG
TALK 6 **Hybrid J**	SPEAKING, READING, GRAMMAR, LISTENING WRITING, VOCA DEBATE ARTFUL ENGLISH (7~10) WORLD ENGLISH (11~15)	Leve o inglês prático ao máximo no curso avançado para jovens TALK 4 Hybrid J, que combina escrita e vocabulário em aulas individuais sob medida.	6 MTM / 2SG

Escolha o seu programa

Programas especializados

Programa	Matéria	Descrição	Estrutura
TOEIC	LC, RC, WRITING, SPEAKING, TOEIC VOCAB	Este programa reforça igualmente as cinco habilidades. Com simulados e retorno profissional, ajuda você a alcançar a pontuação desejada. Você também pratica em um ambiente parecido com o exame, aprimorando tanto as estratégias de prova quanto a comunicação natural em inglês.	6 MTM / 1G
IELTS	LC, RC, WRITING, SPEAKING, IELTS VOCAB	Este programa oferece aulas estruturadas e simulados para que quem se prepara para estudar no exterior ou imigrar alcance a pontuação desejada.	6 MTM / 1G
GOLF	TRAVEL VOCAB, GOLF ENGLISH	Este programa ensina expressões em inglês para jogar golfe no exterior, vocabulário essencial de viagem e inglês do dia a dia, com a opção de incluir aulas de golfe.	2 MTM
SENIOR	TRAVEL VOCAB, USEFUL EXPRESSIONS DIALOGUES, LISTENING	Este programa oferece aulas personalizadas de inglês para viagem, conversação diária, prática oral e compreensão auditiva. Foi criado para melhorar a fala prática e ajudar você a se comunicar com naturalidade no dia a dia.	4 MTM
BUSINESS	ESL, HRM ENGLISH, BUSINESS ENGLISH	Este programa foca nas habilidades de comunicação usadas em situações reais de trabalho: redação empresarial, apresentações, e-mails e estratégias de conversa profissional.	6 MTM
INTERNSHIP (8-week)	ESL, BUSINESS ENGLISH, HRM ENGLISH, OJT	Programa de 8 semanas com treinamento prático de inglês para hotéis, restaurantes e ambientes de negócios: currículo, carta de apresentação, e-mails e apresentações, junto com prática no local de trabalho.	MTM 260 OJT 60 HOURS
BARISTA (8-week)	ESL, BUSINESS ENGLISH, HRM ENGLISH, OJT	Em um treinamento de 8 semanas, o aluno pode obter o certificado de barista enquanto estuda ESL, inglês de negócios e inglês para hotelaria, com prática em uma cafeteria real para aprimorar as habilidades.	MTM 260 OJT 60 HOURS

PROGRAMA ESL

TALK 4

Aulas individuais sob medida / Professores especializados por matéria / Currículo por níveis

O QUE OS ALUNOS APRENDEM?

Comece sua jornada com confiança. O programa oferece quatro aulas por dia, de modo que iniciantes ou quem está retomando o inglês possa estudar sem pressão. Com aulas individuais personalizadas, você segue um plano ajustado ao seu nível e aos seus objetivos e evolui de forma eficaz. Todas as áreas centrais — fala, leitura, compreensão auditiva e gramática — são trabalhadas de modo equilibrado. Reforçamos o que está mais fraco e aprofundamos o que você já faz bem, garantindo progresso constante. Um sistema de níveis claro e a escolha flexível de materiais tornam o estudo organizado e eficiente. Depois do teste de nível, indicamos os livros e o currículo mais adequados para você.

PROGRAMA TALK4 EM DETALHE

SPEAKING (1:1)

Esta aula desenvolve a fluência e o raciocínio lógico por meio de conversas naturais e debates sobre temas variados. Você pratica expressões úteis do dia a dia, aprende vocabulário no contexto certo e ganha capacidade de expressar suas ideias com clareza.

GRAMMAR (1:1)

Esta aula ensina as principais regras da gramática inglesa de forma clara e organizada. Ao aplicá-las em frases reais, você corrige erros comuns, entende estruturas complexas e firma a base para ler, escrever e falar.

READING (1:1)

Esta aula melhora sua capacidade de captar a ideia principal e a intenção do autor em textos diversos. Você vai além da tradução literal ao estudar a estrutura, o encadeamento e o conhecimento de fundo, o que aumenta a velocidade e a precisão da leitura.

LISTENING (1:1)

Esta aula treina você para entender diferentes sotaques, pronúncias e formas de falar em inglês. Você pratica a escuta ativa para captar o sentido, o tom e a intenção, o que ajuda a responder com mais naturalidade em situações reais.

MTM: aula individual (40 minutos)

Aulas	Matéria
MTM	SPEAKING
MTM	READING
MTM	GRAMMAR
MTM	LISTENING



PROGRAMA ESL

TALK 6

6 aulas individuais / Professores experientes / Sistema estruturado de 12 níveis

O QUE OS ALUNOS APRENDEM?

Este programa oferece seis horas diárias de aulas individuais intensivas e foi criado para melhorar o inglês com eficácia, do nível iniciante ao avançado. Os planos de estudo são montados conforme o nível e os objetivos de cada pessoa e reforçam de modo sistemático todas as áreas do idioma. As fraquezas em fala, compreensão auditiva, leitura e gramática são tratadas com prática focada, enquanto os pontos fortes são aprofundados para uma competência equilibrada. A avaliação precisa do nível garante o currículo e os livros mais adequados, oferecendo um caminho de aprendizado eficiente.

MTM: aula individual (40 minutos)

Aulas	Matéria
MTM	SPEAKING
MTM	READING
MTM	GRAMMAR
MTM	LISTENING
MTM	WRITING
MTM	VOCAB

PROGRAMA TALK6 EM DETALHE

SPEAKING (1:1)

Esta aula desenvolve a fluência e o raciocínio lógico para que o aluno mantenha conversas naturais e debata em profundidade temas específicos. O foco está em praticar expressões de uso frequente e vocabulário adequado ao contexto, treinando o aluno a expressar com clareza suas ideias e opiniões.

READING (1:1)

Esta aula melhora a capacidade de ler textos de diversas áreas e entender com precisão a ideia principal e a intenção do autor. Além da simples interpretação de frases, treina o aluno a captar a estrutura e o encadeamento do texto, acumular conhecimento de fundo e aumentar a velocidade e a precisão da compreensão.

GRAMMAR (1:1)

Esta aula ensina de forma sistemática as principais regras da gramática inglesa e oferece prática para aplicá-las a frases reais, ajudando a corrigir erros. Ao entender com precisão as estruturas complexas, o aluno constrói uma base sólida para ler, escrever e falar.

LISTENING (1:1)

Esta aula expõe o aluno a vários sotaques e pronúncias e o treina a entender a velocidade da fala e as nuances sutis. Pela “escuta ativa”, ele aprende a captar o contexto e a intenção gerais e desenvolve a capacidade de responder com flexibilidade em conversas reais.

WRITING (1:1)

Esta aula foca na prática da escrita livre. Além da simples redação, o aluno aprende de forma sistemática a estrutura do parágrafo e a lógica, escrevendo textos de vários tipos para desenvolver a escrita prática. Assim expressa as ideias com mais clareza e melhora a correção gramatical.



PROGRAMA ESL

TALK4 Hybrid A

Aulas individuais sob medida / Aulas em grupo 1:8 / Currículo centrado no aluno

O QUE OS ALUNOS APRENDEM?

Este programa reforçado é composto por quatro aulas individuais e duas aulas em grupo com professores filipinos por dia, mais intensivo que o TALK4. Foi criado para que o aluno não só tenha sessões individuais por área, mas também participe de aulas em grupo para praticar com eficácia debates e apresentações em inglês. As aulas em grupo são reduzidas, com **no máximo oito alunos**, o que permite interação ativa e prática de comunicação real. Debater com colegas de pontos de vista diversos aprimora a resolução de problemas e o raciocínio lógico — experiências valiosas que o estudo individual não proporciona. Além disso, dar e receber retorno durante as apresentações traz confiança e fortalece as habilidades práticas. O currículo é dividido em 12 níveis, com livros ajustados ao resultado do teste de nível, e níveis diferentes podem ser aplicados a cada matéria quando necessário.

MTM: aula individual (40 minutos)

Aulas	Matéria
MTM	SPEAKING
MTM	READING
MTM	GRAMMAR
MTM	LISTENING
GROUP 1	PRESENTATION
GROUP 2	DEBATE

TALK4 HYBRID A EM DETALHE

SPEAKING (1:1)

Esta aula desenvolve a fluência e o raciocínio lógico para que o aluno mantenha conversas naturais e debata em profundidade temas específicos. Os alunos praticam expressões de uso frequente e vocabulário adequado ao contexto enquanto aprendem a expressar com clareza suas ideias e opiniões.

READING (1:1)

Esta aula fortalece a capacidade de ler textos de diversas áreas e entender com precisão a ideia principal e a intenção do autor. Além da compreensão frase a frase, os alunos aprendem a captar a estrutura e o encadeamento do texto, acumular conhecimento de fundo e melhorar a velocidade e a precisão da leitura.

GRAMMAR (1:1)

Esta aula ensina de forma sistemática as regras gramaticais fundamentais e oferece prática para aplicá-las a frases reais, ajudando a corrigir erros. Ao entender com precisão as estruturas complexas, os alunos constroem uma base sólida para ler, escrever e falar.

LISTENING (1:1)

Esta aula familiariza os alunos com vários sotaques e pronúncias e os treina a entender a velocidade da fala e as nuances sutis. Pela “escuta ativa”, captam o contexto e a intenção gerais e desenvolvem a capacidade de responder com flexibilidade em conversas reais.

GROUP (1:8)

O programa é formado pelas aulas Debate e Pronunciation. Em Debate, os alunos aprendem a expressar opiniões de forma lógica sobre temas específicos; em Pronunciation, o foco está na pronúncia e na entonação corretas, para falar com segurança.



PROGRAMA ESL

TALK6 Hybrid A

6 aulas individuais / 2 aulas em grupo / Competência equilibrada

O QUE OS ALUNOS APRENDEM?

Este programa intensivo inclui seis aulas individuais e duas em grupo por dia e foi criado para melhorar o inglês com eficácia, do nível iniciante ao avançado. Os planos de estudo são montados conforme o nível e os objetivos de cada pessoa e reforçam de modo sistemático todas as áreas do idioma. As fraquezas em fala, compreensão auditiva, leitura e gramática são tratadas com prática focada, enquanto os pontos fortes são aprofundados para uma competência equilibrada. A avaliação precisa do nível garante o currículo e os livros mais adequados, oferecendo um caminho de aprendizado eficiente.

MTM: aula individual (40 minutos)

Aulas	Matéria
MTM	SPEAKING
MTM	READING
MTM	GRAMMAR
MTM	LISTENING
MTM	WRITING
MTM	VOCAB
GROUP 1	PRESENTATION
GROUP 2	DEBATE

PROGRAMA TALK6 HYBRID A EM DETALHE

SPEAKING (1:1)

Esta aula ajuda o aluno a ganhar fluência e a fortalecer o raciocínio lógico, permitindo participar de conversas naturais e de debates consistentes sobre temas variados. Pratica expressões comuns e vocabulário pertinente enquanto aprende a expor com clareza suas ideias e opiniões.

GRAMMAR (1:1)

Esta aula cobre a fundo os princípios gramaticais importantes e oferece exercícios para aplicá-los em contextos práticos, permitindo que o aluno corrija seus erros. Ao dominar os padrões de frase complexos, ele estabelece uma base sólida que sustenta a leitura, a escrita e a fala.

WRITING (1:1)

Esta aula incentiva o aluno a escrever com liberdade enquanto aprende aos poucos a estrutura de parágrafo e a organização lógica adequadas. Ao criar diferentes tipos de texto, desenvolve habilidades práticas de escrita que o ajudam a expressar ideias com clareza e a usar a gramática com mais precisão.

READING (1:1)

Esta aula desenvolve a capacidade de ler materiais de áreas diferentes e identificar com exatidão as ideias centrais e o propósito do autor. Além da compreensão básica de frases, o aluno aprende a reconhecer a organização e a coesão do texto, amplia o conhecimento de fundo e melhora tanto a velocidade quanto a precisão da leitura.

LISTENING (1:1)

Esta aula treina o aluno a reconhecer e compreender uma ampla gama de sotaques e estilos de pronúncia, afinando sua capacidade de acompanhar tanto a fala rápida quanto a cheia de nuances. Com atividades de escuta ativa, desenvolve a habilidade de captar a mensagem principal e responder de forma adequada, preparando-se para uma comunicação fluida e natural na vida real.

VOCAB (1:1)

Esta aula amplia o vocabulário explorando o significado das palavras junto com sinônimos, antônimos e expressões relacionadas. Por meio de discussões e explicações em inglês com o professor, o aluno alcança uma compreensão mais profunda e prática de cada palavra.

GROUP (1:8)

O programa inclui aulas de Debate e Pronunciation. Em Debate, os alunos praticam construir e apresentar argumentos bem estruturados sobre temas variados; em Pronunciation, o foco é a fala clara, a sílaba tônica correta e o ritmo, para falar com segurança.



PROGRAMA ESL

TALK4 Hybrid J

Aprimora o debate, o pensamento crítico e o trabalho em equipe

O QUE OS ALUNOS APRENDEM?

É um programa avançado para jovens dentro do curso TALK4 Hybrid, com quatro aulas individuais e duas em grupo por dia. As aulas em grupo reduzidas, com **no máximo oito alunos**, criam um ambiente em que as crianças desenvolvem naturalmente habilidades práticas de comunicação pela interação ativa. Os debates aprimoram a resolução de problemas e o raciocínio lógico, e as apresentações com retorno trazem confiança e fortalecem as habilidades reais.

TALK4 HYBRID J EM DETALHE

SPEAKING (1:1)

Esta aula constrói fluência e raciocínio lógico para que o aluno mantenha conversas naturais e debata em profundidade temas específicos. Os alunos praticam expressões de uso frequente e vocabulário adequado ao contexto enquanto aprendem a expressar com clareza suas ideias e opiniões.

GRAMMAR (1:1)

Esta aula ensina de forma sistemática as regras gramaticais fundamentais e oferece prática para aplicá-las a frases reais, ajudando a corrigir erros. Ao entender com precisão as estruturas complexas, os alunos constroem uma base sólida para ler, escrever e falar.

Artful English / World English Class (1:8)

O Artful English foi criado para despertar nos pequenos o interesse pelo inglês, indicado dos 7 aos 10 anos. As aulas World English, de 11 a 15 anos, exploram a história e a cultura do mundo de forma divertida e cultivam tanto o pensamento crítico quanto o idioma. Com grupos pequenos e aulas individuais, os alunos praticam falar e compartilhar em inglês e ganham confiança. Assim compreendem o papel do inglês no mundo e se preparam para estudos mais avançados.

READING (1:1)

Esta aula melhora a capacidade de ler textos de diversas áreas e entender com precisão a ideia principal e a intenção do autor. Além da compreensão frase a frase, os alunos aprendem a captar a estrutura e o encadeamento do texto, acumular conhecimento de fundo e melhorar a velocidade e a precisão da leitura.

LISTENING (1:1)

Esta aula expõe os alunos a vários sotaques e pronúncias e os treina a entender a velocidade da fala e as nuances sutis. Pela “escuta ativa”, captam o contexto e a intenção gerais e desenvolvem a capacidade de responder com flexibilidade em conversas reais.

Group Debate (1:8)

Esta aula ensina habilidades de discussão aplicáveis na escola e no dia a dia e fortalece a comunicação em inglês e o raciocínio lógico por meio de atividades voltadas a apresentações e debates. Os alunos compartilham ideias com liberdade em um ambiente de colaboração e se tornam comunicadores seguros.

MTM: aula individual (40 minutos)

Aulas	Matéria
MTM	SPEAKING
MTM	READING
MTM	GRAMMAR
MTM	LISTENING
GROUP 1	ARTFUL ENGLISH / WORLD ENGLISH
GROUP 2	DEBATE



PROGRAMA ESL

TALK6 Hybrid J

Curso avançado para jovens / 6 aulas individuais / 2 aulas em grupo

O QUE OS ALUNOS APRENDEM?

O programa TALK6 Hybrid para jovens é um curso avançado com seis aulas individuais e duas em grupo por dia. As aulas em grupo reduzidas, com **no máximo oito alunos**, criam um ambiente em que as crianças desenvolvem naturalmente habilidades práticas de comunicação pela interação ativa. Os debates aprimoram a resolução de problemas e o raciocínio lógico, e as apresentações com retorno trazem confiança e fortalecem as habilidades reais.

TALK6 HYBRID J EM DETALHE

SPEAKING (1:1)

Esta aula constrói fluência e pensamento crítico e ajuda o aluno a participar de conversas naturais, usar o vocabulário adequado e expressar as ideias com clareza e segurança.

GRAMMAR (1:1)

Esta aula ensina de forma sistemática as regras gramaticais essenciais e oferece prática para aplicá-las a frases reais, permitindo corrigir erros. Ao dominar as estruturas complexas, os alunos fortalecem a base para ler, escrever e falar.

WRITING (1:1)

Esta aula dá ênfase ao desenvolvimento da capacidade de escrever com segurança e coerência. Além da escrita básica, o aluno pratica a divisão em parágrafos, a organização lógica e a redação de diferentes tipos de texto, fortalecendo a escrita prática, a clareza das ideias e a correção gramatical.

Artful English / World English Class (1:8)

O Artful English foi criado para despertar nos pequenos o interesse pelo inglês. Crianças de 7 a 10 anos exploram a história e a cultura do mundo no World English enquanto desenvolvem o pensamento crítico e o idioma; alunos de 11 a 15 anos também podem participar. As sessões em grupo pequeno e individuais oferecem bastante prática oral, trazem confiança e ajudam a entender o papel global do inglês, preparando para níveis mais avançados.

READING (1:1)

Esta aula desenvolve a compreensão de textos pela captação das ideias principais, da intenção do autor, da estrutura e do encadeamento, ao mesmo tempo que melhora a velocidade e a precisão da leitura.

LISTENING (1:1)

Esta aula familiariza os alunos com sotaques e pronúncias diversos e os treina a entender o ritmo da fala e as nuances sutis. Com a escuta ativa, captam o contexto e a intenção gerais e melhoram a capacidade de responder com naturalidade e segurança em conversas reais.

VOCAB (1:1)

Esta aula amplia o vocabulário do aluno ensinando o significado das palavras junto com sinônimos, antônimos e expressões relacionadas. A compreensão se aprofunda graças às explicações em inglês e à troca com o professor.

Group Debate (1:8)

Esta aula desenvolve habilidades de discussão para a escola e o dia a dia. Por meio de apresentações e debates, os alunos melhoram a comunicação em inglês e o pensamento crítico e ganham confiança para expor suas ideias com eficácia em ambientes de colaboração.

MTM: aula individual (40 minutos)

Aulas	Matéria
MTM	SPEAKING
MTM	READING
MTM	GRAMMAR
MTM	LISTENING
MTM	WRITING
MTM	VOCAB
GROUP 1	ARTFUL ENGLISH / WORLD ENGLISH
GROUP 2	DEBATE



PROGRAMA ESPECIALIZADO

TOEIC

Treinamento voltado à prova / Aprendizado equilibrado / Mais competitividade na carreira

O QUE OS ALUNOS APRENDEM?

Este programa, voltado à melhor preparação para o TOEIC, é formado por seis aulas individuais e uma em grupo por dia. Os alunos também fazem dois simulados do TOEIC por semana para acompanhar o progresso de forma objetiva. O curso não busca apenas uma nota alta, mas também um inglês completo em compreensão auditiva, fala e interpretação. As aulas de LC e RC reforçam as estratégias de prova com revisão e prática extra de questões anteriores, enquanto as de gramática e fala melhoram tanto a precisão quanto a expressão. As aulas de vocabulário, em grupos pequenos, trazem uma forma organizada e envolvente de aprender palavras, o que melhora o uso prático do inglês.

MTM: aula individual (40 minutos)

Aulas	Matéria
MTM	LC
MTM	LC
MTM	RC
MTM	RC
MTM	GRAMMAR
MTM	SPEAKING
GROUP 1	TOEIC VOCAB

PROGRAMA TOEIC EM DETALHE

LC (Listening Comprehension)

Esta aula foca na prática de compreensão auditiva do TOEIC, com questões anteriores e materiais extras para desenvolver habilidades de prova real. O contato com vários sotaques e pronúncias melhora a velocidade e a compreensão.

RC (Reading Comprehension)

Esta aula usa a prática de leitura do TOEIC para melhorar a velocidade e a precisão. Os alunos aprendem estratégias para entender o contexto e captar informações detalhadas.

SPEAKING (1:1)

Os alunos praticam expressões do inglês cotidiano e aprendem a expor suas opiniões de forma lógica sobre temas variados, melhorando a fluência e a confiança.

GRAMMAR (1:1)

Os alunos aprendem de forma sistemática as regras gramaticais básicas para escrever e falar com mais precisão, corrigir erros e entender frases complexas.

TOEIC VOCAB (Group)

Os alunos revisam o vocabulário central do TOEIC e desenvolvem o uso das palavras. Quizzes e atividades tornam o aprendizado de vocabulário mais eficaz e divertido.

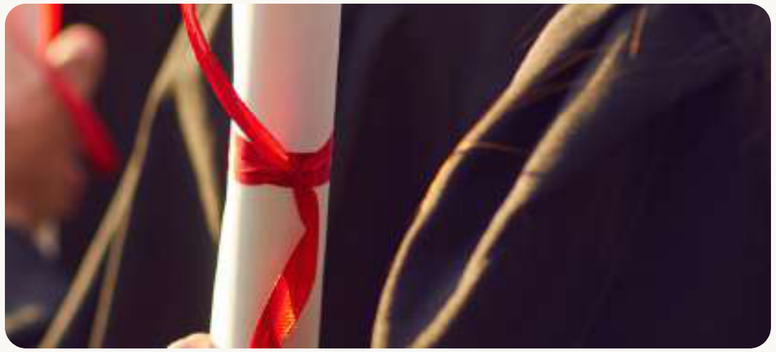

PROGRAMA ESPECIALIZADO

IELTS

Preparação para prova / Ideal para estudar fora e imigrar / Mais competitividade no emprego

O QUE OS ALUNOS APRENDEM?

Este programa, com seis aulas individuais e uma em grupo por dia, é otimizado para quem se prepara para imigrar ou ingressar em uma universidade no exterior. A cada duas semanas os alunos fazem um simulado do IELTS para avaliar o nível de forma objetiva e usam os resultados para montar estratégias de estudo personalizadas rumo à pontuação desejada. O programa não se concentra apenas no desempenho na prova, mas também em fortalecer o inglês geral exigido pela vida acadêmica e cotidiana. As aulas de Listening e Reading melhoram a compreensão e a resolução de questões com provas anteriores e exercícios avançados, enquanto Writing e Speaking desenvolvem a expressão e o raciocínio lógico necessários para redações, apresentações e entrevistas. O programa IELTS lança a base do sucesso acadêmico de longo prazo e de uma adaptação tranquila no exterior, ajudando o aluno a se comunicar com segurança e competitividade no cenário internacional.

MTM: aula individual (40 minutos)

Aulas	Matéria
MTM	LC
MTM	LC
MTM	RC
MTM	RC
MTM	WRITING
MTM	SPEAKING
GROUP 1	IELTS VOCAB



PROGRAMA IELTS EM DETALHE

LC (Listening Comprehension)

O treinamento foca na compreensão auditiva do IELTS com simulados, questões de provas anteriores e materiais complementares para desenvolver habilidades de prova real. O contato com sotaques e pronúncias diversos melhora tanto a velocidade quanto a compreensão.

RC (Reading Comprehension)

Os alunos aprimoram a leitura do IELTS com textos de simulados e ganham velocidade e precisão. Também desenvolvem técnicas de leitura estratégica para entender o contexto geral e captar com eficácia os detalhes principais.

SPEAKING (1:1)

Os alunos praticam conversação prática em inglês e desenvolvem a capacidade de expor suas opiniões de forma lógica sobre temas variados, melhorando a fluência e a confiança

GRAMMAR (1:1)

Os alunos aprendem de forma sistemática as regras básicas da gramática para escrever e falar com mais precisão. Também desenvolvem a capacidade de corrigir erros gramaticais e entender estruturas complexas.

IELTS VOCAB (Group)

Os alunos se concentram no vocabulário essencial que aparece com frequência nas provas e aprimoram seu uso. Quizzes e atividades interativas tornam o aprendizado de vocabulário mais eficaz e agradável.

PROGRAMA ESPECIALIZADO

GOLF

Aulas de golfe / Prática de inglês real / Comunicação internacional

O QUE OS ALUNOS APRENDEM?

Este programa foi criado especialmente para quem quer aprender inglês enquanto melhora o jogo de golfe. Ele une o aprendizado do idioma a aulas reais de golfe, permitindo evoluir nas duas frentes de forma equilibrada. Os alunos adquirem o vocabulário essencial de viagem e aprendem a usá-lo com naturalidade no dia a dia. Também estudam os termos próprios do golfe e as expressões em inglês usadas no campo, o que permite se comunicar com segurança em ambientes internacionais. As aulas usam os livros desenvolvidos pela TALK Academy para garantir um aprendizado organizado e eficaz. As aulas de golfe se dividem em sessões focadas em ambiente fechado e treinamento prático no campo, oferecendo tanto base quanto experiência real. Com este programa, você ganha a confiança de curtir o golfe em inglês em qualquer lugar do mundo.

MTM: aula individual (40 minutos)

Aulas	Matéria
MTM	TRAVEL VOCAB
MTM	GOLF ENGLISH
ADDITIONAL LESSON	GOLF FIELD LESSON
ADDITIONAL LESSON	DRIVING RANGE LESSON

PROGRAMA GOLF EM DETALHE

Vocabulário de viagem

O curso de Vocabulário de viagem foi criado para ensinar de forma estruturada as palavras e expressões necessárias em viagens internacionais. Com os livros desenvolvidos pela TALK Academy, os alunos praticam o inglês realmente usado no check-in do aeroporto e do hotel, no pedido em restaurantes e nas compras. Em vez de apenas decorar palavras, são orientados a formar frases e usá-las ativamente na conversa, de modo a se comunicar com segurança em várias situações durante a viagem.

Inglês para golfe

O curso de Inglês para golfe cobre tanto a terminologia específica quanto o inglês prático usado no campo, com foco em um aprendizado natural. Os alunos praticam a linguagem de diferentes situações: preparar a rodada, reservar o horário de saída, falar com o caddie e conversar com os parceiros depois do jogo. Com os materiais próprios da TALK Academy, os exercícios práticos repetidos ajudam a internalizar as frases e a usá-las com segurança. Com treino suficiente, os alunos se comunicam com fluência em inglês em viagens ou torneios internacionais de golfe.



PROGRAMA ESPECIALIZADO

SENIOR

Aberto a todos / Inglês de conversação natural / Inglês que devolve a confiança

O QUE OS ALUNOS APRENDEM?

Este programa é para quem quer que o inglês seja mais do que uma matéria de prova e se torne uma ferramenta real de comunicação. Otimizado para quem sonha com viagens e intercâmbio cultural, foca no inglês prático para viagem, vida diária, conversação e compreensão auditiva. Com os materiais desenvolvidos pela TALK Academy, alunos de todos os níveis recebem um currículo personalizado e adequado às suas capacidades. Indo além do estudo tradicional centrado na gramática, o programa prioriza a conversação real, ajudando a falar com segurança com estrangeiros e a alcançar, afinal, um nível avançado de fala.

PROGRAMA SENIOR EM DETALHE

TRAVEL VOCAB (treino intensivo de vocabulário de viagem)

Este curso usa materiais especialmente elaborados que reúnem o vocabulário essencial de viagem. Em vez da simples memorização, os alunos praticam aplicar as palavras em cenários reais de viagem, o que ajuda a internalizá-las e a se comunicar com naturalidade.

DIALOGUES (conversação prática intensiva)

Com base em vários cenários desenvolvidos pela TALK Language Academy, os alunos fazem um treinamento de conversação que espelha situações reais. De diálogos básicos a discussões avançadas, a prática sistemática garante uma comunicação fluente e segura em qualquer contexto.

USEFUL EXPRESSIONS (domínio da conversa do dia a dia)

Com materiais voltados às expressões essenciais do dia a dia, os alunos praticam repetidamente até usar o inglês com a mesma naturalidade da língua materna. O curso ajuda a internalizar as expressões cotidianas e a conversar com fluência em qualquer situação.

LISTENING (ouvir para chegar a falar)

Com farto material de áudio sobre temas variados e situações reais, os alunos desenvolvem a compreensão precisa da pronúncia nativa. O treino vai além da escuta passiva: os alunos falam em voz alta o que ouvem, o que amplia a percepção auditiva, a competência geral no idioma e a confiança para se comunicar em inglês.

MTM: aula individual (40 minutos)

Aulas	Matéria
MTM	SPEAKING
MTM	TRAVEL VOCAB
MTM	USEFUL EXPRESSIONS
MTM	DIALOGUES



PROGRAMA ESPECIALIZADO

BUSINESS

Inglês profissional / Avanço para o inglês de negócios internacional / Domínio intensivo em pouco tempo

O QUE OS ALUNOS APRENDEM?

Este programa foi criado para elevar com rapidez e eficácia o inglês profissional exigido na era global. É ideal para quem se prepara para um Working Holiday, para universitários que buscam emprego no exterior e para profissionais que precisam de inglês no trabalho. No nível básico, as aulas de ESL oferecem ensino sob medida conforme a competência de cada um e constroem aos poucos a linguagem adequada aos contextos de negócios. Os alunos praticam a comunicação essencial no trabalho: apresentar-se, escrever o currículo, redigir e-mails e relatórios, além de reuniões, seminários e apresentações.

Para quem já tem uma base sólida, os cursos avançados com foco em HRM se voltam a setores específicos, como hotelaria e restaurantes, com materiais especializados e treinamento baseado em cenários para desenvolver um inglês prático aplicável ao mundo real.

Este programa valoriza não apenas a preparação para provas, mas o desenvolvimento de habilidades reais de comunicação e de uma visão global de negócios. Pela experiência e pelo currículo estruturado da TALK Language Academy, os alunos reforçam sua vantagem competitiva e ganham confiança para ter sucesso no cenário internacional.

MTM: aula individual (40 minutos)

Aulas	Matéria
MTM	ESL
MTM	ESL
MTM	BUSINESS
MTM	BUSINESS
MTM	HRM
MTM	HRM

PROGRAMA BUSINESS EM DETALHE

ESL (inglês de base)

Os alunos recebem ensino personalizado a partir de uma avaliação detalhada do seu nível. Isso constrói uma base sólida de gramática, vocabulário e expressões, servindo de apoio estável para depois ampliar para o inglês de negócios. Desde a etapa inicial, os alunos também desenvolvem habilidades aplicáveis a situações reais de trabalho, o que garante uma transição tranquila para os cursos avançados.

BUSINESS (inglês prático)

O treinamento foca em situações comuns de ambientes internacionais de negócios. Os alunos praticam apresentar-se, escrever o currículo, redigir e-mails e relatórios, reuniões e seminários, apresentações e viagens de trabalho. Com livros e diversas simulações, adquirem habilidades de comunicação práticas e estruturadas. Isso lhes permite obter competência profissional para a função e se comunicar com segurança em um ambiente global.

HRM

Este curso treina habilidades aplicáveis de imediato em ambientes de trabalho específicos, incluindo o setor de serviços, como hotéis e restaurantes. Com livros especializados e aprendizado baseado em cenários, os alunos vivenciam situações realistas que ampliam não só o uso do idioma, mas também a adaptabilidade e a resolução de problemas. É especialmente indicado para quem pretende trabalhar fora ou seguir carreira no setor de serviços internacional.

PROGRAMA ESPECIALIZADO

INTERNSHIP

Estágio em hotel · início toda segunda-feira · 8 semanas
Para quem planeja um Working Holiday ou precisa melhorar o inglês de negócios

O QUE OS ALUNOS APRENDEM?

Antes de começar seu **Working Holiday**, recomendamos este treinamento prático. Você pode participar do **On-the-Job Training (OJT)** no **M STAY Hotel**, bem perto da escola. (OJT significa aprender trabalhando de verdade no local de trabalho.) Durante o programa você vai praticar: tarefas de recepção do hotel · atendimento telefônico · comunicação com hóspedes e equipe. Com essa experiência, você não só aprende o ofício hoteleiro, como melhora seu inglês prático de atendimento ao cliente em diversas situações. **Não há exigência de nível de inglês na matrícula.**

Curso de 8 semanas (aulas + OJT) – 2,650 USD

- **Primeiras 4 semanas: apenas aulas**
  - Foco: inglês de negócios e HRM (gestão de recursos humanos)
  - 8 aulas individuais por dia (40 por semana)
  - Currículo por níveis: iniciante → ESL6 + Business English1 + HRM1 · intermediário/avançado → ESL4 + Business English2 + HRM2
- **Últimas 4 semanas: aulas + OJT**
  - 5 aulas individuais por dia (25 por semana)
  - ESL1 + Business English2 + HRM2
  - Alunos iniciantes só podem passar para Business English ou HRM após concluir os livros de ESL
  - 3 horas de OJT por dia (15 por semana)

Total: 260 aulas individuais & 60 horas de OJT

OJT de estágio em hotel – Conteúdo do treinamento

Durante o OJT de estágio em hotel, os alunos aprendem e praticam:

- Tarefas de recepção
- Atendimento telefônico e dúvidas dos hóspedes
- Procedimentos de check-in e check-out
- Comunicação com hóspedes e equipe
- Operação diária e padrões de atendimento







PROGRAMA ESPECIALIZADO

BARISTA

Estágio em cafeteria · início toda segunda-feira · 8 semanas
Para quem planeja um Working Holiday ou precisa melhorar o inglês de negócios

O QUE OS ALUNOS APRENDEM?

Antes de começar seu **Working Holiday**, recomendamos este treinamento prático. Você pode participar do **On-the-Job Training (OJT)** no **Blue Shaka Café**, bem perto da escola. (OJT significa aprender trabalhando de verdade no local de trabalho.) Durante o programa você vai praticar: preparo de bebidas e latte art simples · preparo de alimentos na cafeteria · comunicação com clientes e equipe. Com essa experiência, você não só aprende o ofício de cafeteria e barista, como melhora seu inglês prático de atendimento ao cliente em diversas situações. **Não há exigência de nível de inglês na matrícula.**

Curso de 8 semanas (aulas + OJT) – 2,900 USD

- **Primeiras 4 semanas: apenas aulas**
  - Foco: inglês de negócios e HRM (gestão de recursos humanos)
  - 8 aulas individuais por dia (40 por semana)
  - Currículo por níveis: iniciante → ESL6 + Business English1 + HRM1 · intermediário/avançado → ESL4 + Business English2 + HRM2
- **Últimas 4 semanas: aulas + OJT**
  - 5 aulas individuais por dia (25 por semana)
  - ESL1 + Business English2 + HRM2
  - Alunos iniciantes só podem passar para Business English ou HRM após concluir os livros de ESL
  - 3 horas de OJT por dia (15 por semana)

Total: 260 aulas individuais & 60 horas de OJT

Curso OJT de barista – Conteúdo do treinamento

Durante o programa OJT de barista, os alunos aprendem e praticam:

- Tamping (espresso)
- Vaporização do leite
- Calibração da extração
- Padrões: ingredientes das bebidas, quantidade de leite e espresso
- Procedimentos de limpeza

Ao concluir, os alunos recebem um **Certificado de Barista (G-ACP Award Certificate)**.







Grade de horários

De segunda a sexta (exceto fins de semana e feriados)

Horário	Aulas
7:15 – 8:00	**CAFÉ DA MANHÃ**
8:50 – 9:30	1st
9:40 – 10:20	2nd
10:30 – 11:10	3rd
11:20 – 12:00	4th
12:00 – 13:00	**ALMOÇO**
13:00 – 13:40	5th
13:50 – 14:30	6th
14:40 – 15:20	7th
15:30 – 16:10	8th
16:20 – 17:00	9th
17:10 – 17:50	10th
17:50 – 18:50	**JANTAR**



05 — TABELA DE PREÇOS

Valor do curso

Taxa de matrícula: USD 100

Programa	1W	2W	3W	4W	6W	8W	12W	24W
1 CLASS	$42.5	$85	$127.5	**$170**	$255	$340	$510	$1,020
1 GROUP	NONE	$42.5	$63.75	**$85**	$127.5	$170	$255	$510
TALK4	$170	$340	$510	**$680**	$1,020	$1,360	$2,040	$4,080
TALK6	$255	$510	$765	**$1,020**	$1,530	$2,040	$3,060	$6,120
TALK4 Hybrid A	-	$425	$637.5	**$850**	$1,275	$1,700	$2,550	$5,100
TALK6 Hybrid A	-	$595	$892.5	**$1,190**	$1,785	$2,380	$3,570	$7,140
TALK4 Hybrid J	-	$425	$637.5	**$850**	$1,275	$1,700	$2,550	$5,100
TALK6 Hybrid J	-	$595	$892.5	**$1,190**	$1,785	$2,380	$3,570	$7,140
SENIOR	$170	$340	$510	**$680**	$1,020	$1,360	$2,040	$4,080
TALK GOLF	$85	$170	$255	**$340**	$510	$680	$1,020	$2,040
BUSINESS	$255	$510	$765	**$1,020**	$1,530	$2,040	$3,060	$6,120
INTERNSHIP	-	-	-	**-**	-	$2,650	-	-
BARISTA	-	-	-	**-**	-	$2,900	-	-
TOEIC	$305	$610	$915	**$1,220**	$1,830	$2,440	$3,660	$7,320
IELTS	$330	$660	$990	**$1,320**	$1,980	$2,640	$3,960	$7,920

※ Os valores do curso SENIOR valem para cursos com início a partir de 3 de janeiro de 2027 e com matrícula feita a partir de 1º de dezembro de 2026. Para matrículas feitas até 30 de novembro de 2026 ou para cursos com início em 2026, o valor é de $720 por 4 semanas.

05 — TABELA DE PREÇOS

Alojamento

Taxa de matrícula: USD 100

Prédio	Tipo de quarto	4W	1W	2W	3W	4W	6W	8W	12W	24W
GOLDEN TREE Premium Individual · Duplo · Familiar *Seg–Sex 3 refeições *2 limpezas e lavanderia / semana	Individual	**$1,350**	$607.5	$877.5	$1,147.5	**$1,350**	$2,025	$2,700	**$4,050**	$8,100
	Duplo	**$1,000**	$450.0	$650	$850.0	**$1,000**	$1,500	$2,000	**$3,000**	$6,000
	Familiar · 2 pessoas	**$1,900**	$855	$1,235	$1,615	**$1,900**	$2,850	$3,800	**$5,700**	$11,400
	Familiar · 3 pessoas	**$2,600**	$1,170	$1,690	$2,210	**$2,600**	$3,900	$5,200	**$7,800**	$15,600
	Familiar · 4 pessoas	**$3,200**	$1,440	$2,080	$2,720	**$3,200**	$4,800	$6,400	**$9,600**	$19,200
MAIN Premium · **somente adultos** 3+1 · Quádruplo *Seg–Sex 3 refeições *2 limpezas e lavanderia / semana	Quarto compartilhado 3+1	**$750**	$337.5	$487.5	$637.5	**$750**	$1,125	$1,500	**$2,250**	$4,500
	Quádruplo	**$600**	$270.0	$390.0	$510.0	**$600**	$900	$1,200	**$1,800**	$3,600

**Não incluído: taxa de condomínio, energia elétrica, água e internet — cobrados por tipo de quarto, veja Despesas locais

05 — TABELA DE PREÇOS

Despesas locais

As despesas a seguir devem ser pagas nas Filipinas, em pesos filipinos. Prepare o valor necessário com antecedência.

Item	Valor (PHP)	Observações
Caução do alojamento	5,000	Externo / Individual
	10,000	Família / PROGRAMA ESPECIALIZADO
Condomínio e utilidades	2,000	Por pessoa / 4 semanas
Utilidades como energia elétrica, água e internet.	Quarto individual 3,500 Duplo 3,000 Triplo 2,500 Quádruplo 2,000	Por pessoa / 4 semanas
Livros didáticos (por livro)	170–500	Descontado da caução
TRASLADO DO AEROPORTO DE CLARK	1,000 / 500	Individual / Família (por pessoa)
ID	500	Por pessoa

Item	SSP	VISA	ACR I-CARD	Total
4W	7,800	-	-	7,800
8W	7,800	5,130	-	12,930
12W	7,800	11,540	4,500	23,840
16W	7,800	16,080	4,500	28,380
20W	7,800	20,620	4,500	32,920
24W	7,800	26,600	4,500	38,900

Fotos — Instalações

















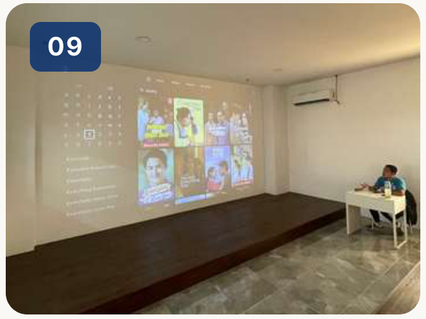





- 01 Escritório
- 02 Recepção
- 03 Sala de grupo A
- 04 Sala de aula individual
- 05 Corredor das salas
- 06 Sala de grupo J
- 07 Sala de teste de nível
- 08 Ambulatório
- 09 Sala de cinema
- 10 Sala de dança K-POP
- 11 Lounge das agências

Fotos — Instalações

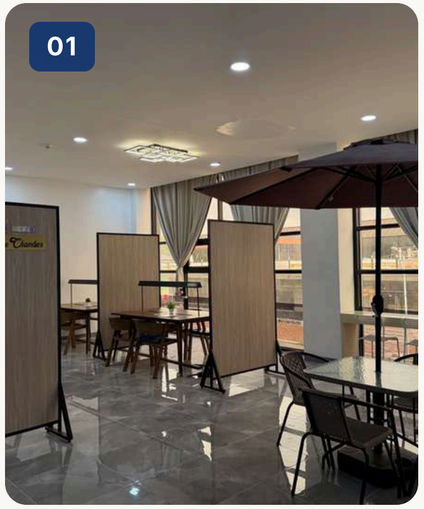



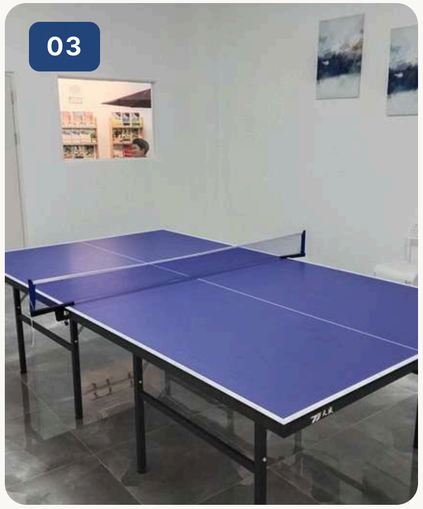

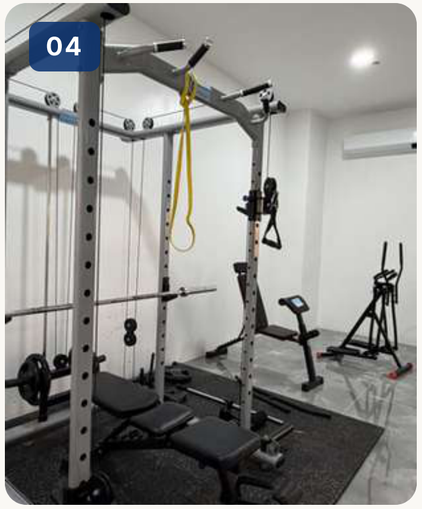

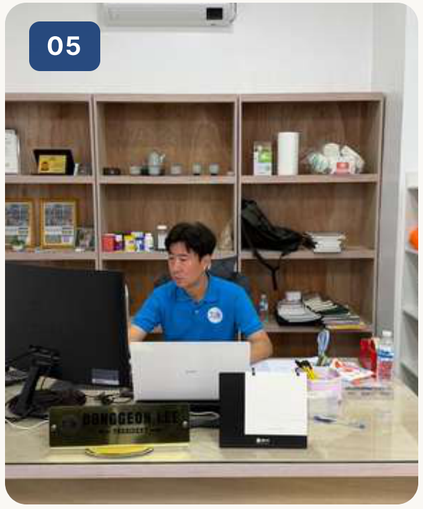

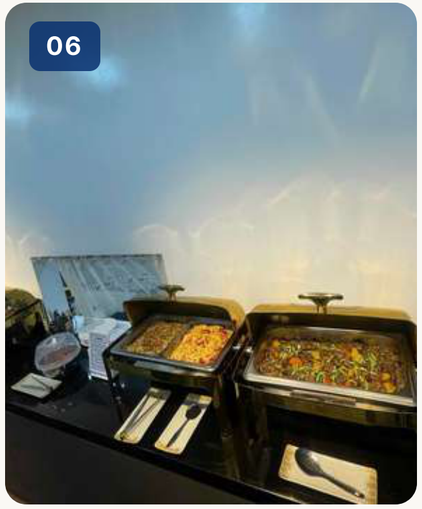

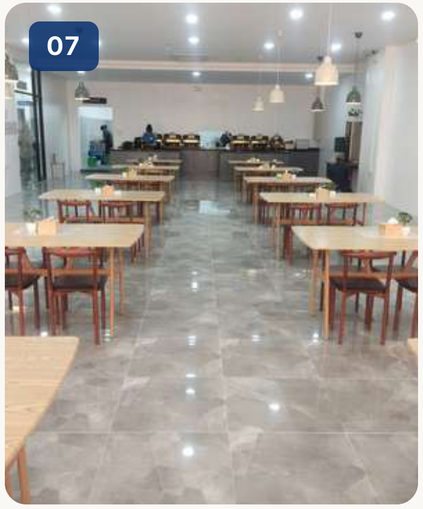

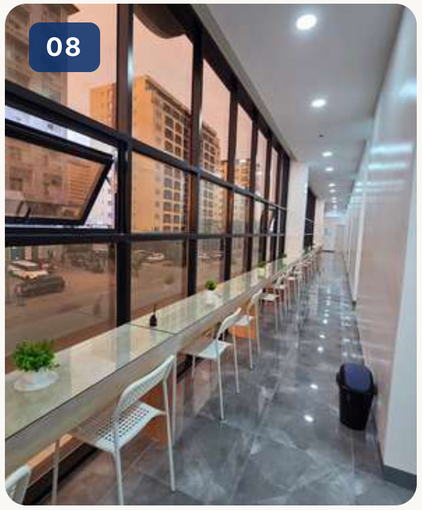

- 01 Sala de estudos
- 02 Lounge
- 03 Tênis de mesa
- 04 Academia
- 05 Sala da direção
- 06 Refeição
- 07 Refeitório
- 08 Corredor

Fotos — Alojamento

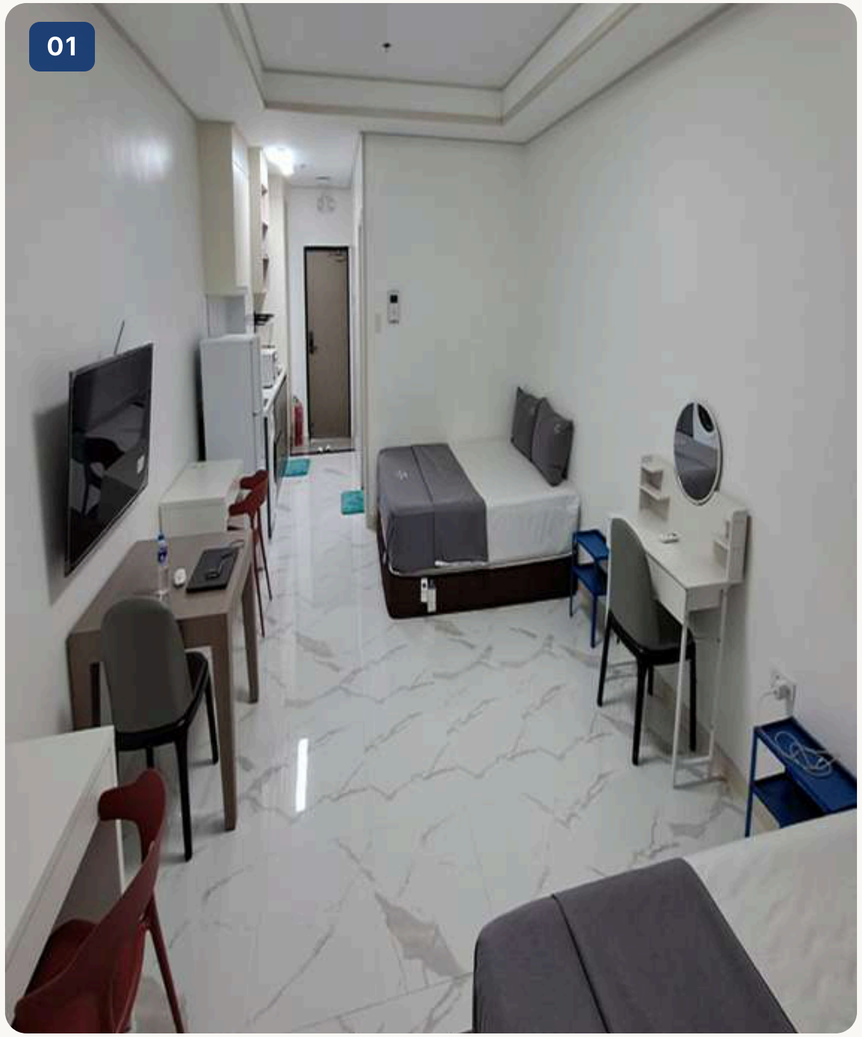

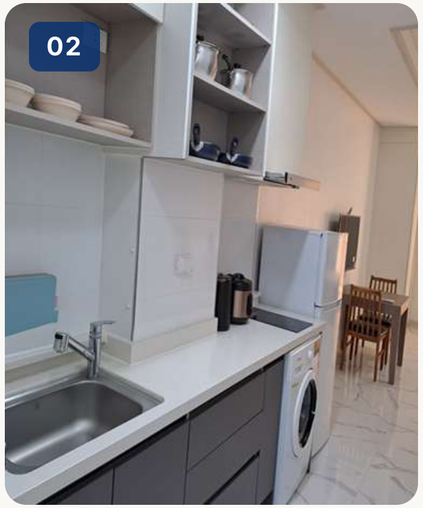

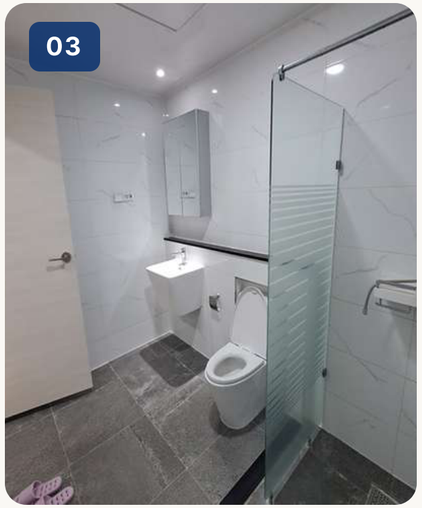





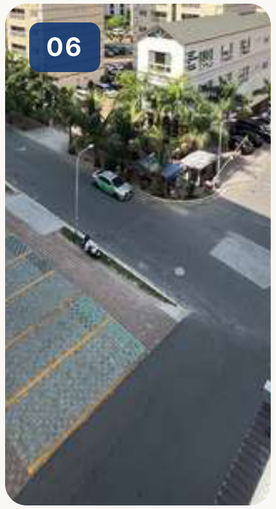

- 01 Alojamento
- 02 Cozinha
- 03 Banheiro
- 04 Penteadeira · 05 Escrivaninha
- 06 Varanda

Alojamento — Equipamentos





















- 1 Máquina de lavar
- 2 Louças
- 3 Talheres
- 4 Fechadura
- 5 Interfone
- 6 Ar-condicionado
- 7 Wi-Fi
- 8 Utensílios de cozinha
- 9 Eletrodomésticos de cozinha
- 10 Acessórios de cozinha

Fotos — Alojamento Quarto triplo e quádruplo





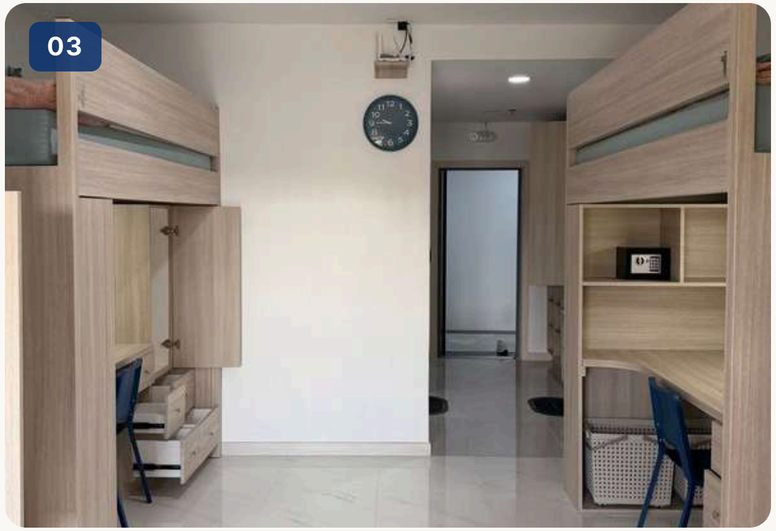









Fotos — Entorno

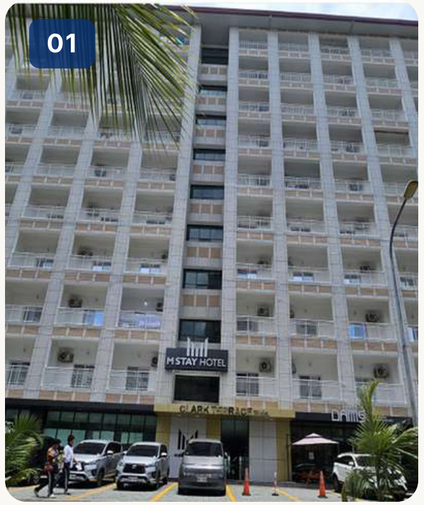

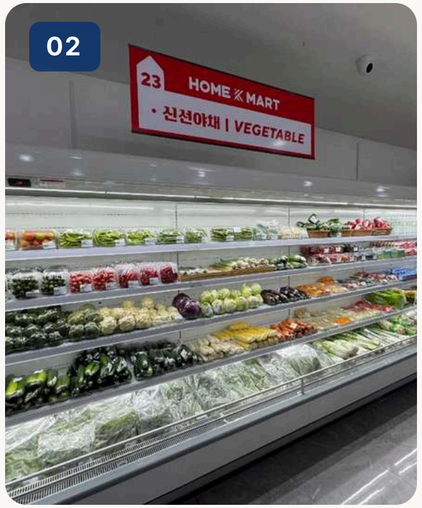



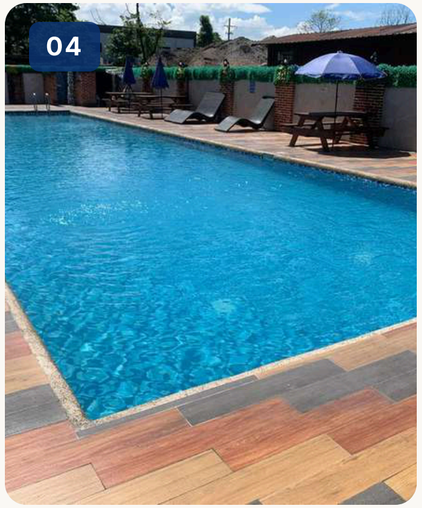

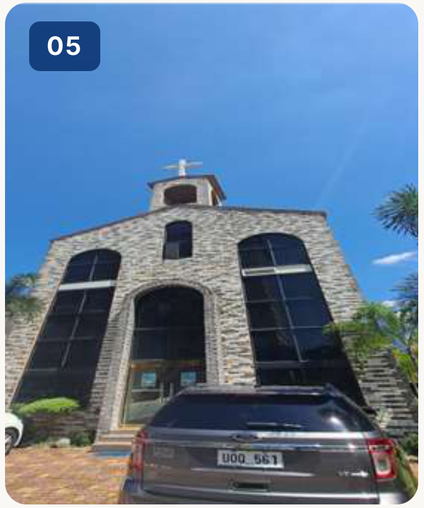







- 01 Hotel
- 02 & 03 Supermercado
- 04 Piscina
- 05 Igreja coreana
- 06 SM Mall Clark
- 07 Hospital coreano
- 08 Restaurante japonês

CLARK TALK ACADEMY

LOCAL AREA MAP



5 minutes away

Korean CC Golf

1 minute away





Korean church



Irene Hospital



Blue Shaka

SPECIAL DISCOUNT

Talk students



D'heights Resort Golf

10 minutes away

Clark International Airport (CRK)

Potter's Café

SPC Laundry

Damso Korean Restaurant

MSTAY Hotel

HOME K-Mart

Mimosa Golf



5 minutes away

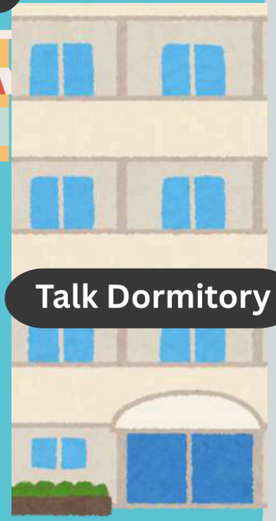

Talk Dormitory



Talk academy New campus

MALL

SM Mall

15 minutes away



Milk SPA



H Massage



Show Gifts Golf



Chicken Village

Same Talk Dorm



7/11 Store

HANA Hair Shop

Atividades — Fora de Clark

🌴 TALKNJOY — a agência de viagens da própria escola
Escolha suas datas e atividades · talknjoy.com



Subic Ocean Adventure

A 1 HORA

- Show de leões-marinhos
- Show de golfinhos

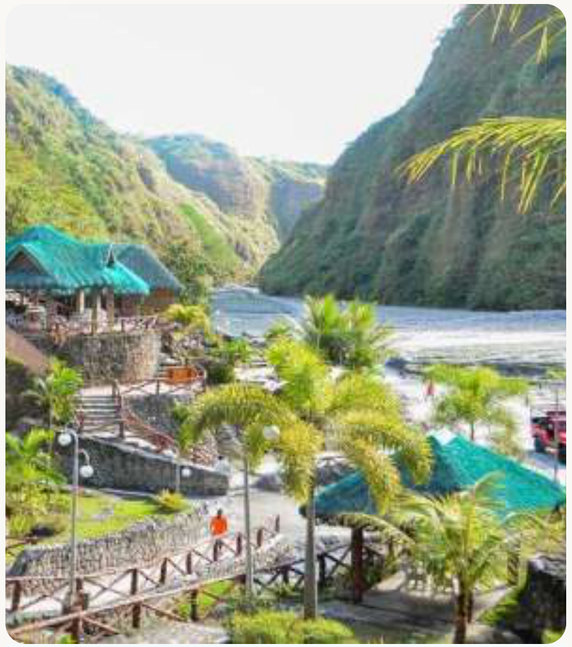

Puning Hot Spring

A 30 MINUTOS

- Passeio de quadriciclo / Experiência de quadriciclo
- Spa de areia / Banho de areia
- Fontes termais

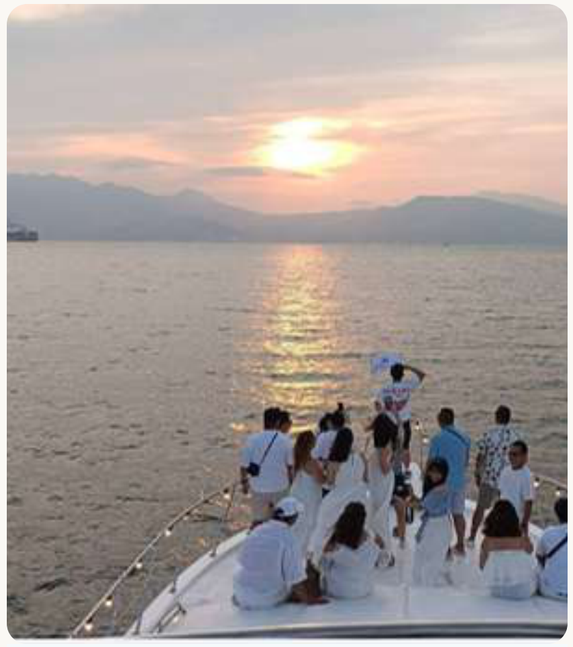

Subic Yacht Tour

A 1 HORA

- Passeio de iate ao pôr do sol



Bataan Island Hopping Tour

A 2 HORAS

- Mergulho com snorkel e passeio de banca, com refeição incluída

Atividades — Dentro de Clark

🌴 TALKNJOY · térreo do M Stay Hotel
Aberto em dias úteis, das 08:50 às 17:50

Todas as atividades dentro de Clark ficam a 10–20 minutos da escola.



Clark Safari

Experiência de dar mamadeira a um filhote de tigre



Aqua Planet

O maior parque aquático das Filipinas

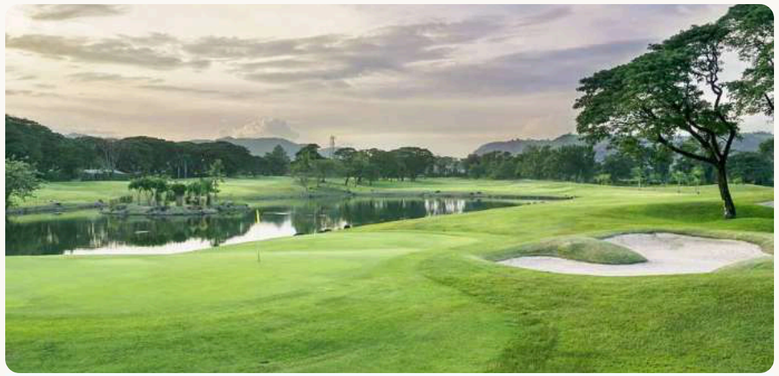

Campo de golfe

A 10 minutos da escola: Mimosa CC · Korea CC · Sun Valley CC



El Kabayo

Acompanhado por um guia de equitação particular / Com um tratador particular



Parade Ground

O maior parque de Clark · Aulas de futebol (de segunda a sexta)

Orientação



O que levar / Lista de conferência

- Passaporte: válido por pelo menos 6 meses
- Passagem aérea de ida e volta
- Seguro viagem
- Cartão de débito internacional
- Cópia em inglês da certidão de família (para programas familiares)
- QR code do e-Travel
- Outros itens pessoais

Aeroporto de Clark – Traslado

- Depois do pouso, passe pela imigração.
- Retire sua bagagem após a imigração.
- Saia do terminal do aeroporto e vire à esquerda.
- Caminhe cerca de 30 metros até a coluna BAY2.
- Encontre o coordenador com a placa da TALK ACADEMY.
- Traslado até o alojamento.

Outras regiões – Traslado

- Combine o horário e o local do traslado com a equipe da escola.
- Encontre o coordenador com a placa da TALK ACADEMY.
- Traslado até o alojamento.

Após a chegada à escola – Programação

- **Segunda-feira**
  - 9:30 – Teste de nível
  - 15:00 – Análise dos resultados, escolha dos livros, visita às salas, orientação (OT)
- **A partir de terça-feira**
  - Início das aulas regulares

Regras — Acadêmicas

- As aulas acontecem de segunda a sexta.
- Se o total de dias de aula em um período de 4 semanas for inferior a 18, haverá aulas de reposição.
- Matrículas de 12 semanas ou mais têm 5% de desconto no curso, e de 24 semanas ou mais, 10%.
- Os alunos fazem um teste de nível no primeiro dia de aula.
- Faltas por motivos pessoais não dão direito a aulas de reposição.
- Em caso de ausência do professor, outro professor conduzirá a aula.
- Os alunos podem trocar de livro, mas o custo da substituição é pago à parte.
- Durante o período de matrícula, os alunos podem usar as instalações da escola.
- Os alunos devem seguir as regras e os regulamentos da escola.
- O descumprimento dos regulamentos da Talk Academy pode resultar em advertências ou desligamento.

Regras — Alojamento

- Mantenha boas maneiras e respeito dentro do alojamento.
- Horário de silêncio: a partir das 22:00 no edifício Golden Tree e a partir das 21:00 no edifício Main.
- Não é permitido levar garrafas de vidro à área da piscina.
- Crianças só podem usar a piscina acompanhadas de um responsável.
- É proibido fumar dentro do prédio do alojamento.
- A lavagem de roupa está incluída 2 vezes por semana: entregue na lavanderia em frente à academia com o cupom da academia.
- Utensílios de cozinha são fornecidos; por favor, lave-os após o uso.
- Qualquer dano aos itens do alojamento será descontado da caução.
- A escola pode encerrar a matrícula se o comportamento de um aluno atrapalhar os demais.
- Entrada: sábado após as 19:00 | Saída: sábado antes das 11:00.
- Visitas com pernoite são apenas para familiares e somente em quartos individuais e de família do Golden Tree, com até 6 noites gratuitas a cada 4 semanas. Não há pernoite de visitas em quartos duplos nem no prédio Main.
- Não são servidas refeições a visitantes, mesmo que o plano de refeições do aluno esteja ativo.
- O descumprimento das regras do alojamento resulta em advertência. Três advertências podem levar à saída obrigatória do alojamento.

Em caso de saída obrigatória por infrações repetidas:

- Você não terá direito ao certificado de conclusão.
- Não haverá devolução do valor restante do curso nem do alojamento.

Regras — Reembolso

Chegada atrasada, faltas e não comparecimento

- Se o aluno chegar depois da data de início prevista por motivos pessoais, não haverá aulas de reposição nem reembolso referente ao período perdido.

Prorrogação do programa

- O período de estudo pode ser prorrogado mediante consulta à escola.
- A prorrogação pode não ser possível se houver pouca disponibilidade de alojamento ou de professores.
- O valor da prorrogação deve ser pago pelo menos duas semanas antes da nova data de início.

Reembolso em caso de cancelamento antes do embarque

- A taxa de matrícula não é reembolsável.
- Se o programa for cancelado e o reembolso for solicitado com pelo menos 2 semanas (14 dias) de antecedência da data de embarque prevista, 100% do valor pago será devolvido, excluída a taxa de matrícula.
- Em caso de cancelamento entre 7 e 13 dias antes do embarque, é descontada uma semana de curso e alojamento; de 6 dias antes do embarque até o dia do embarque, são descontadas duas semanas de curso e alojamento, e o restante é devolvido.

Reembolso em caso de encerramento antecipado após o embarque

- Se o aluno solicitar reembolso por encerrar o programa antes do prazo, 100% do valor restante do curso será devolvido, exceto as 2 últimas semanas.
- Despesas já assumidas pela escola — SSP, E-card, carteira de estudante, taxas de prorrogação de VISA e ACR I-CARD — não são reembolsáveis.

Prazo de reembolso

- Os reembolsos decorrentes do encerramento antecipado serão processados em até 2 semanas (14 dias) a partir da data oficial de término.

Adiamento do embarque

- O pedido de adiamento do embarque feito com pelo menos 2 semanas (14 dias) de antecedência da data de embarque prevista não está sujeito a penalidade.
- Um pedido feito depois disso é tratado como cancelamento: entre 7 e 13 dias antes do embarque, cobra-se uma semana de curso e alojamento como penalidade; de 6 dias antes do embarque até o dia do embarque, duas semanas de curso e alojamento.

Regras — Reembolso (continuação)

Exceções (reembolso sem penalidade)

- Se o embarque se tornar impossível por um dos motivos abaixo, 100% do valor pago, excluída a taxa de matrícula, é devolvido independentemente de quando o cancelamento ou o adiamento for solicitado — ou o início pode ser adiado uma vez, dentro de 1 ano, sem penalidade.
- Falecimento do aluno ou de um familiar direto (pai ou mãe, cônjuge, filho/a, irmão/ã, avô/ó).
- Internação ou cirurgia do aluno, doença ou lesão que um médico ateste como impeditiva de viajar de avião, ou internação de emergência de um familiar direto.
- Desastre natural, fechamento do aeroporto, voo cancelado pela companhia aérea sem alternativa em até 2 semanas, ou restrições de entrada por epidemia ou motivo semelhante.
- Recusa de visto (exceto por documentação incompleta; a carta de recusa original deve ser apresentada), proibição de saída do país determinada pelo governo ou notificação de convocação militar.
- A escola deve ser avisada por escrito assim que o motivo surgir, e os documentos comprobatórios (atestado médico, certidão de óbito, aviso da companhia aérea, ofício etc.) devem ser apresentados em até 7 dias. A escola decide se a exceção se aplica. Mudança de ideia, compromissos de trabalho ou de estudo, atrasos na renovação do passaporte e o cancelamento de um acompanhante não são exceções. Se a própria escola não puder receber o aluno, o valor integral, incluindo a taxa de matrícula, é devolvido.

LET’S TALK!

JOIN US

OBRIGADO

Talk Academy
2nd Floor JNH/Modium Building, Lot 1 Blk 1
Prince Balagtas Ave. The Villages, Mabalacat City Pampanga,
Philippines 2023

