CLARK TALK ACADEMY

Teaching Actual Language & Know-how · [Монгол]

Ver. 2708

Talk Academy
2nd Floor JNH/Modium Building, Lot 1 Blk 1
Prince Balagtas Ave. The Villages, Mabalacat City Pampanga,
Philippines 2023



Агуулга

01 Кларк хотын тухай 01

02 Сургуулийн танилцуулга 02

03 Яагаад Talk Academy гэж? 03 – 05

04 Хөтөлбөр ба хичээлийн хуваарь 06 – 21

05 Төлбөрийн жагсаалт 22 – 24

06 Сургуулийн зургууд 25 – 31

07 Үйл ажиллагаа 32 – 33

08 Дүрэм журам ба чиглүүлэг 34 – 38



01 — БАЙРШИЛ

Кларк хотын тухай

Филиппиний хамгийн цэвэрхэн, эрч хүчтэй эдийн засгийн тусгай бүсийн хот

Кларк хот улсын хойд хэсгийн стратегийн төв болон хурдацтай хөгжиж, бизнес, агаарын тээвэр, амралт зугаалгын салбарыг хамарсан эдийн засгийн төв болж байна. Гадаадын иргэд олноор амьдардаг олон улсын хот бөгөөд бие даасан эрчим хүч, ус хангамж, бохир усны систем, системтэй аюулгүй байдлын удирдлага зэрэг тогтвортой дэд бүтэц нь компани, хөрөнгө оруулагчдад тохиромжтой орчныг бүрдүүлдэг.



Улсын хамгийн аюулгүй, зочломтгой хот

Clark Freeport Zone-ыг жинхэнэ америк уур амьсгалтай учраас «Филиппиний бяцхан Калифорни» гэж нэрлэдэг. Сүүлийн үед цэвэрхэн, орчин үеийн орчноороо «Филиппиний Дубай» гэсэн нэр ч авсан. Нэгэн цагт АНУ-ын Агаарын цэргийн бааз байсан бөгөөд цэргүүд гарсны дараа чөлөөт эдийн засгийн бүс болгон зарлаж, өнөөдөр улсын тэргүүлэх олон улсын хотуудын нэг болжээ.





Сургуулийн танилцуулга

01 — Түүх

MAY 2008 – MAY 2020
Багио дахь TALK хэлний сургууль

SEP 2023
Clark TALK хэлний сургууль дахин нээгдсэн

MAR 2024
Clark TALK хэлний сургуулийн байр өргөжсөн

02 — Дотуур байр

Гал тогоотой, орон сууцны маягийн хоёр байр

Golden Tree — нэг хүний, хоёр хүний болон гэр бүлийн өрөө. **Main** — 3+1 ба дөрвөн хүний өрөө, зөвхөн насанд хүрэгчдэд. Угаалгын машин, будаа агшаагч, богино долгионы зуух, цахилгаан данх зэрэг орчин үеийн хэрэгсэлтэй.

03 — Clark The Village

Сургуулиас алхаад нэг минутын зайд супермаркет, ресторан, кафе, массажны газар, үсчин зэрэг олон тав тухтай үйлчилгээ байдаг.

04 — Дэд бүтэц

Цэвэрхэн, арчилгаа сайтай, тав тухыг бодож зохион байгуулсан орон зай

Ганцаарчилсан хичээлийн 104 анги, **бүлгийн 8 анги**, мөн фитнес танхим, ширээний теннис, йог / пилатес / K-POP бүжгийн студи, номын сан, амралтын өрөө, хурлын өрөө, кино театр, хоолны газар, түвшин тогтоох өрөө, эмнэлгийн өрөө.



Кларкийн «The Village»-ийн хамгийн тохиромжтой байршилд, бүх дэд бүтцийн дунд

Энэ хороолол Солонгосын орчин үеийн шинэ хотыг санагдуулдаг: эмнэлэг, супермаркет, ресторан, кафе, массажны газар, зочид буудал, олон улсын жишигт нийцсэн гольфын талбай ойрхон. Цэвэрхэн зам, тав тухтай орчин нь гадаадын иргэдэд таатай амьдрал бэлэглэдэг. TALK хэлний сургууль яг энд байрладаг бөгөөд суралцагчдад хичээлдээ бүрэн төвлөрөх тогтвортой орчин олгодог.





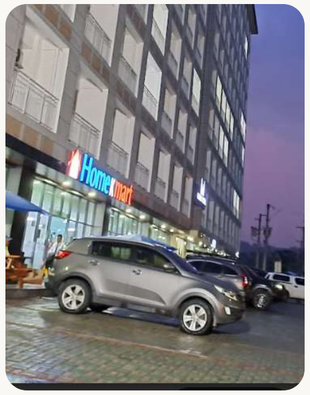



Яагаад Talk Academy гэж?

VOCAB | READING | WRITING | GRAMMAR | LISTENING | SPEAKING

Зорилгод тохирсон хөтөлбөрүүд

Хөтөлбөрүүд нь ахмад настан, дадлага, Working Holiday-д бэлтгэх, бизнес, гольф зэрэг янз бүрийн зорилгод тохируулан боловсруулагдсан тул та өөрт тохирох хичээлээ сонгож, сэтгэл ханамжтай үр дүнд хүрнэ.

Сул хичээл дээр чиглэсэн эрчимтэй сургалт

Суралцагч бүрийн түвшинг хичээл тус бүрээр нарийвчлан үнэлдэг. Сул талыг нь чиглэсэн дэмжлэгээр бэхжүүлснээр тэнцвэртэй англи хэлний чадвар бүрдэж, сургалтын үр дүн дээд цэгтээ хүрдэг.

Хичээл тус бүрээр мэргэшсэн багшийн тогтолцоо

Хичээл бүрийг мэргэшсэн багш заадаг тул ойлголт гүнзгийрч, үр дүн тодорхой мэдрэгдэж, сургалтын чанар ерөнхийдөө дээшилдэг.

12 түвшинд тохирсон хамгийн оновчтой сурах бичиг

Сургуулийн дотоод түвшин тогтоох шалгалт англи хэлний чадварыг нарийн хэмждэг. Ye шат бүрт хамгийн тохиромжтой сурах бичиг сонгож өгдөг тул суралцах үйл явц хувь хүнд тохирсон, системтэй, үр дүнтэй байдаг.

Яагаад Talk Academy гэж?

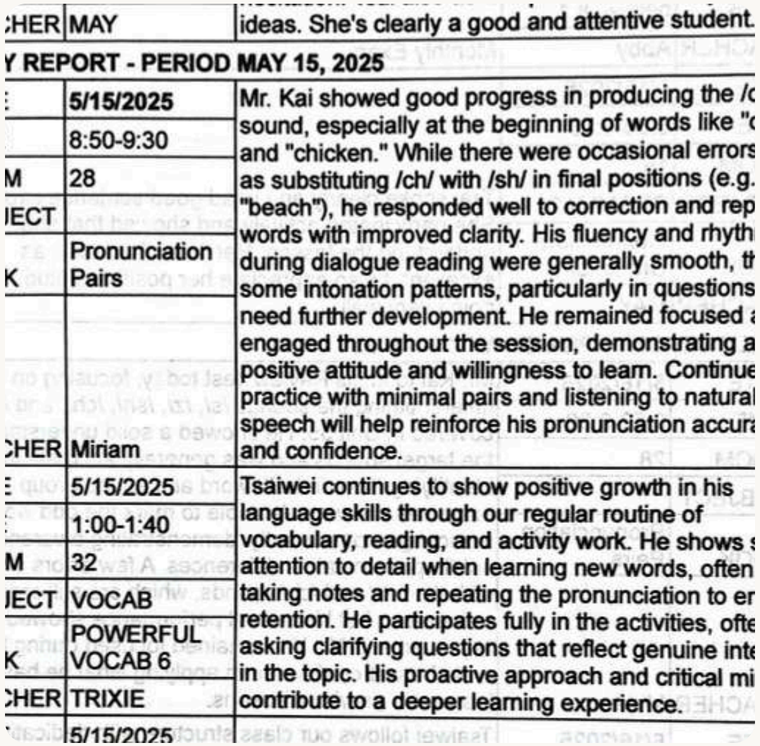

CHER	MAY	ideas. She's clearly a good and attentive student.
Y REPORT - PERIOD		MAY 15, 2025
	5/15/2025	Mr. Kai showed good progress in producing the /c
	8:50-9:30	sound, especially at the beginning of words like "c
M	28	and "chicken." While there were occasional errors
JECT		as substituting /ch/ with /sh/ in final positions (e.g.
K	Pronunciation Pairs	"beach"), he responded well to correction and rep
		words with improved clarity. His fluency and rhyth
		during dialogue reading were generally smooth, th
		some intonation patterns, particularly in questions
		need further development. He remained focused a
		engaged throughout the session, demonstrating a
		positive attitude and willingness to learn. Continue
		practice with minimal pairs and listening to natural
		speech will help reinforce his pronunciation accura
CHER	Miriam	and confidence.
	5/15/2025	Tsaiwei continues to show positive growth in his
	1:00-1:40	language skills through our regular routine of
M	32	vocabulary, reading, and activity work. He shows s
JECT	VOCAB	attention to detail when learning new words, often
K	POWERFUL VOCAB 6	taking notes and repeating the pronunciation to en
		retention. He participates fully in the activities, ofte
		asking clarifying questions that reflect genuine inte
		in the topic. His proactive approach and critical mi
CHER	TRIXIE	contribute to a deeper learning experience.
	5/15/2025	

Нарийвчилсан дотоод түвшингийн тогтолцоо

- 12 түвшинд чадварыг үнэлэх
- Хичээл тус бүрээр нарийвчилсан үнэлгээ
- Сул талыг бэхжүүлэх чиглэсэн, стратегийн сургалт



Өргөн хүрээтэй сургалтын материал

- Ангилах шалгалтаар суралцах түвшинг тогтооно.
- 150 гаруй сурах бичгээс сонгосон хувь хүнд тохирсон материал



Олон улсын суралцагчид

Өөр өөр үндэстний суралцагчид хамтдаа суралцаж, англи хэлний сургалтыг дэмжин дэлхийн хараа тэлэх орчин бүрддэг.

Хөтөлбөрөө сонгоно уу

ESL

Хөтөлбөр	Хичээл	Тайлбар	Бүтэц
TALK 4	SPEAKING, READING GRAMMAR, LISTENING	Суралцагч бүрийн одоогийн түвшин, зорилгод тохируулсан суурь хөтөлбөр. Мэргэшсэн багш нар хувь хүний сул талыг олж тогтоон, ганцаарчилсан хичээлээр чиглүүлэн ажилладаг тул сургалт үр дүнтэй болдог.	4 MTM
TALK 6	SPEAKING, READING, GRAMMAR LISTENING, WRITING, VOCA	Эрчимтэй ганцаарчилсан хөтөлбөр нь бичих, үгийн сан зэрэг англи хэлний бүх хэсгийг хамарч, цогц хөгжлийг зорьдог. Хувь хүнд тохирсон хамгийн оновчтой хөтөлбөр санал болгож, мэргэшсэн багш нар гүнзгий санал хүсэлт өгч, ахисан түвшинд хөтөлнө.	6 MTM
TALK 4 **Hybrid A**	SPEAKING, READING, GRAMMAR LISTENING, DEBATE, PRESENTATION	Энэ хөтөлбөр ганцаарчилсан болон бүлгийн хичээлийг хослуулдаг. Ганцаарчилсан хичээл суурийг бэхжүүлэх бол бүлгийн хичээл өөр үндэстний анги нөхдөөсөө англиар харилцах боломж олгож, бодит ярианы чадварыг сайжруулдаг. Хэлэлцүүлэг, илтгэл нь өөртөө итгэх итгэлийг нэмэгдүүлнэ.	4 MTM / 2SG
TALK 6 **Hybrid A**	SPEAKING, READING, GRAMMAR, LISTENING WRITING, VOCA, DEBATE, PRESENTATION	Энэ бол TALK 4 Hybrid A хөтөлбөрийн ахисан түвшний хичээл бөгөөд ганцаарчилсан хичээлд бичих, үгийн санг нэмж оруулсан. Бодит амьдралын англи хэлний чадварыг дээд цэгт нь хүргэж, хурдан бөгөөд тодорхой үр дүнд хүрэхэд чиглэдэг.	6 MTM / 2SG
TALK 4 **Hybrid J**	SPEAKING, READING, GRAMMAR, LISTENING DEBATE, ARTFUL ENGLISH (7~10) WORLD ENGLISH (11~15)	Энэ хөтөлбөрийг тусгайлан хүүхэд, өсвөр үеийнхэнд зориулж боловсруулсан. Ганцаарчилсан хичээл англи хэлний суурийг бэхжүүлэх бол насанд тохирсон бүлгийн хичээл — ARTFUL ENGLISH ба WORLD ENGLISH — сурахыг хөгжилтэй, сонирхолтой болгодог. Хэлэлцүүлэг нь илтгэх итгэлийг нэмж, англи хэлийг байгалийн жамаар хэрэглэх чадварыг төлөвшүүлнэ.	4 MTM / 2SG
TALK 6 **Hybrid J**	SPEAKING, READING, GRAMMAR, LISTENING WRITING, VOCA DEBATE ARTFUL ENGLISH (7~10) WORLD ENGLISH (11~15)	Өсвөр үеийнхэнд зориулсан ахисан түвшний TALK 4 Hybrid J хичээлд бичих, үгийн санг хувь хүнд тохирсон ганцаарчилсан хичээлд хослуулан, бодит англи хэлний чадварыг дээд цэгт хүргэнэ.	6 MTM / 2SG

04 — TALK ХӨТӨЛБӨРҮҮД

Хөтөлбөрөө сонгоно уу

Мэргэжлийн хөтөлбөрүүд

Хөтөлбөр	Хичээл	Тайлбар	Бүтэц
TOEIC	LC, RC, WRITING, SPEAKING, TOEIC VOCAB	Энэ хөтөлбөр таван ур чадварыг тэнцүү бэхжүүлдэг. Сорилын шалгалт, мэргэжлийн санал хүсэлтээр дамжуулан зорилтот оноондоо хүрэхэд тусална. Мөн шалгалттай төстэй орчинд дадлага хийснээр шалгалтын стратеги болон байгалийн англи харилцаа хоёулаа сайжирна.	6 MTM / 1G
IELTS	LC, RC, WRITING, SPEAKING, IELTS VOCAB	Энэ хөтөлбөр гадаадад суралцах эсвэл цагаачлахад бэлтгэж буй суралцагчдад зорилтот оноондоо хүрэхэд туслах системтэй хичээл, сорилын шалгалтыг санал болгодог.	6 MTM / 1G
GOLF	TRAVEL VOCAB, GOLF ENGLISH	Энэ хөтөлбөр гадаадад гольф тоглоход хэрэглэх англи хэллэг, аялалд зайлшгүй хэрэгтэй үгсийн сан, өдөр тутмын англи хэлийг заадаг бөгөөд гольфын хичээлийг сонголтоор нэмж болно.	2 MTM
SENIOR	TRAVEL VOCAB, USEFUL EXPRESSIONS DIALOGUES, LISTENING	Энэ хөтөлбөр аялалын англи хэл, өдөр тутмын яриа, ярианы дадлага, сонсголын чиглэлээр хувь хүнд тохирсон хичээл санал болгодог. Бодит ярианы чадварыг сайжруулж, өдөр тутмын амьдралд байгалийн жамаар харилцахад туслах зорилготой.	4 MTM
BUSINESS	ESL, HRM ENGLISH, BUSINESS ENGLISH	Энэ хөтөлбөр ажлын бодит орчинд хэрэглэгддэг практик харилцааны ур чадварт төвлөрдөг: бизнесийн бичвэр, илтгэл, и-мэйл болон мэргэжлийн ярианы стратеги.	6 MTM
INTERNSHIP (8-week)	ESL, BUSINESS ENGLISH, HRM ENGLISH, OJT	8 долоо хоногийн энэ хөтөлбөр зочид буудал, ресторан, бизнесийн орчинд зориулсан практик англи хэлний сургалтыг санал болгодог: намтар, өргөдлийн захидал, и-мэйл, илтгэл, түүнчлэн ажлын байрны дадлага.	MTM 260 OJT 60 HOURS
BARISTA (8-week)	ESL, BUSINESS ENGLISH, HRM ENGLISH, OJT	8 долоо хоногийн сургалтаар суралцагчид ESL, бизнесийн англи хэл, зочид буудал, рестораны англи хэлийг судлахын зэрэгцээ бариста гэрчилгээ авч, бодит кафед дадлага хийж практик чадвараа дээшлүүлнэ.	MTM 260 OJT 60 HOURS

ESL ХӨТӨЛБӨР

TALK 4

Хувь хүнд тохирсон ганцаарчилсан хичээл / Хичээл тус бүрийн мэргэшсэн багш / Түвшин тус бүрийн хөтөлбөр

СУРАЛЦАГЧИД ЮУ СУРАХ ВЭ?

Суралцах аяллаа итгэлтэйгээр эхлүүлээрэй. Өдөрт дөрвөн цагийн хичээлтэй тул анхан шатныхан ч, англи хэлэндээ эргэн орж буй хүмүүс ч дарамтгүйгээр суралцаж чадна. Хувь хүнд тохирсон ганцаарчилсан хичээлээр та өөрийн түвшин, зорилгод тохируулсан төлөвлөгөөг дагаж, чадвараа үр дүнтэй дээшлүүлнэ. Ярих, унших, сонсох, дүрэм гэсэн бүх гол чиглэлийг тэнцвэртэй хамарна. Сул талыг бэхжүүлж, сайн талыг улам гүнзгийрүүлснээр ахиц тогтвортой байна. Тодорхой түвшингийн тогтолцоо, материалын уян хатан сонголт нь сургалтыг системтэй, үр дүнтэй болгодог. Түвшин тогтоох шалгалтын дараа бид танд хамгийн тохиромжтой сурах бичиг, хөтөлбөрийг санал болгоно.

MTM: ганцаарчилсан хичээл (40 минут)

Цаг	Хичээл
MTM	SPEAKING
MTM	READING
MTM	GRAMMAR
MTM	LISTENING

TALK4 ХӨТӨЛБӨРИЙН ДЭЛГЭРЭНГҮЙ

SPEAKING (1:1)

Энэ хичээл байгалийн яриа, олон сэдвээр хэлэлцүүлэг хийх замаар уран яруу байдал, логик сэтгэлгээг хөгжүүлнэ. Та өдөр тутамд хэрэгтэй хэллэгүүдийг дадлагажуулж, үгсийг зөв утгын хүрээнд сурч, бодлоо тодорхой илэрхийлэх чадварыг эзэмшинэ.

GRAMMAR (1:1)

Энэ хичээл англи хэлний дүрмийн гол зарчмуудыг ойлгомжтой, системтэй заана. Тэдгээрийг бодит өгүүлбэрт хэрэглэснээр та нийтлэг алдаагаа залруулж, нийлмэл бүтцийг ойлгож, унших, бичих, ярих чадварын суурийг бэхжүүлнэ.

READING (1:1)

Энэ хичээл янз бүрийн бичвэрийн гол санаа, зохиогчийн зорилгыг ойлгох чадварыг сайжруулна. Үг үгээр нь орчуулахаас хальж, бичвэрийн бүтэц, өгүүлэмж, суурь мэдлэгийг судалснаар уншлагын хурд, нарийвчлал хоёулаа нэмэгдэнэ.

LISTENING (1:1)

Энэ хичээл англи хэлний өөр өөр аялга, дуудлага, ярианы хэв маягийг ойлгоход сургана. Та утга, өнгө аяс, зорилгыг барьж авах идэвхтэй сонсголыг дадлагажуулснаар бодит нөхцөлд илүү байгалийн жамаар хариулж сурна.



ESL ХӨТӨЛБӨР

TALK 6

Ганцаарчилсан 6 цаг / Туршлагатай багш нар / 12 шаттай түвшингийн тогтолцоо

СУРАЛЦАГЧИД ЮУ СУРАХ ВЭ?

Энэ хөтөлбөр өдөрт зургаан цагийн эрчимтэй ганцаарчилсан хичээл санал болгодог бөгөөд анхан шатнаас ахисан түвшин хүртэл англи хэлийг үр дүнтэй дээшлүүлэхэд чиглэсэн. Хувь хүний түвшин, зорилгод үндэслэн суралцах төлөвлөгөө боловсруулж, англи хэлний бүх чиглэлийг системтэйгээр бэхжүүлнэ. Ярих, сонсох, унших, дүрмийн сул талыг чиглэсэн дадлагаар сайжруулж, давуу талыг улам хөгжүүлснээр тэнцвэртэй чадвар бүрдэнэ. Түвшний үнэн зөв үнэлгээ нь хамгийн тохиромжтой хөтөлбөр, сурах бичгийг баталгаажуулж, үр ашигтай суралцах замыг олгоно.

MTM: ганцаарчилсан хичээл (40 минут)

Цаг	Хичээл
MTM	SPEAKING
MTM	READING
MTM	GRAMMAR
MTM	LISTENING
MTM	WRITING
MTM	VOCAB

TALK6 ХӨТӨЛБӨРИЙН ДЭЛГЭРЭНГҮЙ

SPEAKING (1:1)

Энэ хичээл уран яруу байдал, логик сэтгэлгээг хөгжүүлж, суралцагч байгалийн яриа өрнүүлэх, тодорхой сэдвээр гүнзгий хэлэлцүүлэг хийх боломж олгоно. Түгээмэл хэрэглэгддэг хэллэг, нөхцөлд тохирсон үгсийг дадлагажуулахад гол анхаарлаа хандуулж, суралцагчийг бодол, саналаа тодорхой илэрхийлэхэд сургана.

READING (1:1)

Энэ хичээл олон салбарын бичвэрийг уншиж, гол санаа, зохиогчийн зорилгыг нарийн ойлгох чадварыг сайжруулна. Өгүүлбэр тайлахаас халин, бичвэрийн бүтэц, өгүүлэмжийг барьж авах, суурь мэдлэг хуримтлуулахад сургаж, уншлагын хурд, ойлголтын нарийвчлалыг нэмэгдүүлнэ.

GRAMMAR (1:1)

Энэ хичээл англи хэлний дүрмийн гол зарчмуудыг системтэй заан, бодит өгүүлбэрт хэрэглэх дадлага олгож, суралцагчид дүрмийн алдаагаа засахад тусална. Нийлмэл өгүүлбэрийн бүтцийг нарийн ойлгосноор унших, бичих, ярих чадварын бат бөх суурь тавигдана.

LISTENING (1:1)

Энэ хичээл суралцагчийг англи хэлний олон янзын аялга, дуудлагатай танилцуулж, ярианы хурд, нарийн өнгө аясыг ойлгоход сургана. «Идэвхтэй сонсгол»-оор дамжуулан ерөнхий нөхцөл, зорилгыг барьж авч, бодит ярианд уян хатан хариулах чадварыг хөгжүүлнэ.

WRITING (1:1)

Энэ хичээл чөлөөтэй бичих дадлагад төвлөрнө. Энгийн найруулгаас халин, суралцагч догол мөрийн бүтэц, логикийг системтэй судалж, янз бүрийн төрлийн бичвэр бичиж, практик бичих чадвар эзэмшинэ. Ингэснээр бодлоо илүү тодорхой илэрхийлж, дүрмийн нарийвчлал нэмэгдэнэ.



ESL ХӨТӨЛБӨР

TALK4 Hybrid A

Хувь хүнд тохирсон ганцаарчилсан хичээл / 1:8 бүлгийн хичээл / Суралцагч төвтэй хөтөлбөр

СУРАЛЦАГЧИД ЮУ СУРАХ ВЭ?

Энэ бол TALK4-өөс илүү эрчимтэй, өдөрт дөрвөн ганцаарчилсан хичээл, филиппин багштай хоёр бүлгийн хичээлээс бүрдсэн сайжруулсан хөтөлбөр. Суралцагч чиглэл тус бүрээр ганцаарчилсан хичээлд суухаас гадна бүлгийн хичээлд оролцож, англиар хэлэлцүүлэг, илтгэл хийх дадлагыг үр дүнтэй хийдэг. Бүлгийн хичээл цөөн тооны, **хамгийн ихдээ найман суралцагчтай** байдаг тул идэвхтэй харилцан яриа, бодит амьдралын харилцааны дадлага боломжтой. Өөр өөр үзэл бодолтой анги нөхөдтэйгөө мэтгэлцэх нь асуудал шийдвэрлэх чадвар, логик сэтгэлгээг хөгжүүлдэг — ганцаараа суралцаж байж олж авах боломжгүй үнэ цэнтэй туршлага юм. Түүнчлэн илтгэлийн үеэр санал хүсэлт өгч авах нь өөртөө итгэх итгэлийг нэмж, практик чадварыг бэхжүүлдэг. Хөтөлбөр 12 түвшинд хуваагддаг бөгөөд сурах бичгийг түвшин тогтоох шалгалтын дүнд тохируулан сонгодог, шаардлагатай бол хичээл тус бүрт өөр түвшин хэрэглэж болно.

MTM: ганцаарчилсан хичээл (40 минут)

Цаг	Хичээл
MTM	SPEAKING
MTM	READING
MTM	GRAMMAR
MTM	LISTENING
GROUP 1	PRESENTATION
GROUP 2	DEBATE

TALK4 HYBRID A ДЭЛГЭРЭНГҮЙ

SPEAKING (1:1)

Энэ хичээл уран яруу байдал, логик сэтгэлгээг хөгжүүлж, суралцагч байгалийн яриа өрнүүлэх, тодорхой сэдвээр гүнзгий хэлэлцүүлэг хийх боломж олгоно. Суралцагчид түгээмэл хэллэг, нөхцөлд тохирсон үгсийг дадлагажуулахын зэрэгцээ бодол, саналаа тодорхой илэрхийлж сурна.

READING (1:1)

Энэ хичээл олон салбарын бичвэрийг уншиж, гол санаа, зохиогчийн зорилгыг нарийн ойлгох чадварыг бэхжүүлнэ. Өгүүлбэрийн түвшний ойлголтоос халин, суралцагчид бичвэрийн бүтэц, өгүүлэмжийг барьж авах, суурь мэдлэг хуримтлуулахыг сурч, уншлагын хурд, нарийвчлалыг сайжруулна.

GRAMMAR (1:1)

Энэ хичээл англи хэлний дүрмийн гол зарчмуудыг системтэй заан, бодит өгүүлбэрт хэрэглэх дадлага олгож, суралцагчид дүрмийн алдаагаа засахад тусална. Нийлмэл өгүүлбэрийн бүтцийг нарийн ойлгосноор унших, бичих, ярих чадварын бат бөх суурь тавигдана.

LISTENING (1:1)

Энэ хичээл суралцагчдыг англи хэлний олон янзын аялга, дуудлагатай танилцуулж, ярианы хурд, нарийн өнгө аясыг ойлгоход сургана. «Идэвхтэй сонсгол»-оор дамжуулан ерөнхий нөхцөл, зорилгыг барьж авч, бодит яриand уян хатан хариулах чадварыг хөгжүүлнэ.

GROUP (1:8)

Хөтөлбөр Debate ба Pronunciation хичээлээс бүрдэнэ. Debate хичээлд суралцагчид тодорхой сэдвээр саналаа логиктой илэрхийлж сурна; Pronunciation хичээл нь англи хэлний зөв дуудлага, аялгууд төвлөрч, итгэлтэй ярихад тусална.



ESL ХӨТӨЛБӨР

TALK6 Hybrid A

Ганцаарчилсан 6 цаг / Бүлгийн 2 цаг / Тэнцвэртэй чадвар

СУРАЛЦАГЧИД ЮУ СУРАХ ВЭ?

Энэ эрчимтэй хөтөлбөр өдөрт зургаан ганцаарчилсан хичээл, хоёр бүлгийн хичээл агуулдаг бөгөөд анхан шатнаас ахисан түвшин хүртэл англи хэлийг үр дүнтэй дээшлүүлэхэд чиглэсэн. Хувь хүний түвшин, зорилгод үндэслэн суралцах төлөвлөгөө боловсруулж, англи хэлний бүх чиглэлийг системтэйгээр бэхжүүлнэ. Ярих, сонсох, унших, дүрмийн сул талыг чиглэсэн дадлагаар сайжруулж, давуу талыг улам хөгжүүлснээр тэнцвэртэй чадвар бүрдэнэ. Түвшний үнэн зөв үнэлгээ нь хамгийн тохиромжтой хөтөлбөр, сурах бичгийг баталгаажуулж, үр ашигтай суралцах замыг олгоно.

MTM: ганцаарчилсан хичээл (40 минут)

Цаг	Хичээл
MTM	SPEAKING
MTM	READING
MTM	GRAMMAR
MTM	LISTENING
MTM	WRITING
MTM	VOCAB
GROUP 1	PRESENTATION
GROUP 2	DEBATE

TALK6 HYBRID A ХӨТӨЛБӨРИЙН ДЭЛГЭРЭНГҮЙ

SPEAKING (1:1)

Энэ хичээл суралцагчдад уран яруу байдлаа нэмэгдүүлж, логик сэтгэлгээгээ бэхжүүлэхэд тусалж, байгалийн яриа болон олон сэдвээр утга учиртай хэлэлцүүлэгт оролцох боломж олгоно. Түгээмэл хэллэг, холбогдох үгсийг хэрэглэж дадлагажуулахын зэрэгцээ бодол, саналаа тодорхой илэрхийлж сурна.

GRAMMAR (1:1)

Энэ хичээл англи хэлний дүрмийн чухал зарчмуудыг нарийн судалж, практик нөхцөлд хэрэглэх дасгал олгосноор суралцагчид дүрмийн алдаагаа засах боломжтой болно. Нийлмэл өгүүлбэрийн хэв маягийг эзэмшсэнээр унших, бичих, ярих чадварыг тулгуурлах бат бөх суурь бүрдэнэ.

WRITING (1:1)

Энэ хичээл суралцагчдыг чөлөөтэй бичихэд урамшуулахын зэрэгцээ догол мөрийн зөв бүтэц, логик зохион байгуулалтыг аажмаар сургана. Янз бүрийн төрлийн бичвэр туурвиснаар суралцагчид бодлоо тодорхой илэрхийлж, дүрмийг илүү нарийн хэрэглэхэд туслах практик бичих чадвар эзэмшинэ.

READING (1:1)

Энэ хичээл суралцагчдын өөр өөр салбарын материалыг уншиж, гол санаа, зохиогчийн зорилгыг нарийн тодорхойлох чадварыг хөгжүүлнэ. Өгүүлбэрийн энгийн ойлголтоос халин, бичвэрийн зохион байгуулалт, уялдааг таних, суурь мэдлэгээ тэлэх, уншлагын хурд, нарийвчлалаа дээшлүүлж сурна.

LISTENING (1:1)

Энэ хичээл суралцагчдыг англи хэлний өргөн хүрээний аялга, дуудлагын хэв маягийг таньж ойлгоход сургаж, хурдан болон нарийн өнгө аястай яриаг дагах чадварыг нь хурцалдаг. Идэвхтэй сонсголын дасгалаар гол санааг барьж авч, зохистой хариу өгөх чадвар хөгжиж, бодит амьдралд чөлөөтэй, байгалийн харилцаанд бэлтгэгдэнэ.

VOCAB (1:1)

Энэ хичээл үгийн утгыг ижил утгатай, эсрэг утгатай үг болон холбогдох хэллэгийн хамт судалснаар суралцагчдын үгсийн санг тэлнэ. Багштайгаа англиар хэлэлцэж, тайлбар авснаар суралцагчид үг бүрийг илүү гүнзгий, практик талаас нь ойлгоно.

GROUP (1:8)

Хөтөлбөр Debate ба Pronunciation хичээлийг агуулна. Debate хичээлд суралцагчид янз бүрийн сэдвээр сайн зохион байгуулалттай нотолгоо бүрдүүлж, илэрхийлэхийг дадлагажуулна; Pronunciation хичээл тодорхой дуудлага, зөв өргөлт, хэмнэлд төвлөрч, итгэлтэй ярихад тусална.



ESL ХӨТӨЛБӨР

TALK4 Hybrid J

Мэтгэлцэх чадвар, шүүмжлэлт сэтгэлгээ, хамтын ажиллагааг хөгжүүлнэ

СУРАЛЦАГЧИД ЮУ СУРАХ ВЭ?

Энэ бол TALK4 Hybrid хичээлийн өсвөр үеийнхэнд зориулсан ахисан түвшний хөтөлбөр бөгөөд өдөрт дөрвөн ганцаарчилсан, хоёр бүлгийн хичээлтэй. **Хамгийн ихдээ найман суралцагчтай** жижиг бүлгийн хичээл нь хүүхдүүд идэвхтэй харилцан үйлчлэлээр дамжуулан практик харилцааны чадварыг байгалийн жамаар хөгжүүлэх орчныг бүрдүүлдэг. Мэтгэлцээн асуудал шийдвэрлэх чадвар, логик сэтгэлгээг дээшлүүлж, санал хүсэлт бүхий илтгэл өөртөө итгэх итгэлийг нэмж, бодит чадварыг бэхжүүлнэ.

TALK4 HYBRID J ДЭЛГЭРЭНГҮЙ

SPEAKING (1:1)

Энэ хичээл уран яруу байдал, логик сэтгэлгээг бүрдүүлж, суралцагч байгалийн яриа өрнүүлэх, тодорхой сэдвээр гүнзгий хэлэлцүүлэг хийх боломж олгоно. Суралцагчид түгээмэл хэллэг, нөхцөлд тохирсон үгсийг дадлагажуулахын зэрэгцээ бодол, саналаа тодорхой илэрхийлж сурна.

GRAMMAR (1:1)

Энэ хичээл англи хэлний дүрмийн гол зарчмуудыг системтэй заан, бодит өгүүлбэрт хэрэглэх дадлага олгож, суралцагчид дүрмийн алдаагаа засахад тусална. Нийлмэл өгүүлбэрийн бүтцийг нарийн ойлгосноор унших, бичих, ярих чадварын бат бөх суурь тавигдана.

Artful English / World English Class (1:8)

Artful English нь бага насны суралцагчдыг англи хэлэнд татан оролцуулахаар бүтээгдсэн бөгөөд 7–10 насанд тохирно. 11–15 насныханд зориулсан World English хичээл дэлхийн түүх, соёлыг сонирхолтойгоор судалж, шүүмжлэлт сэтгэлгээ, англи хэлний чадварыг зэрэг хөгжүүлдэг. Жижиг бүлэг болон ганцаарчилсан хичээлээр суралцагчид англиар ярих, санал бодлоо хуваалцахыг дадлагажуулж, өөртөө итгэх итгэлээ бэхжүүлнэ. Ингэснээр англи хэлний дэлхий дахины үүргийг ойлгож, дараагийн шатны сургалтад бэлтгэгдэнэ.

READING (1:1)

Энэ хичээл суралцагчдын олон салбарын бичвэрийг уншиж, гол санаа, зохиогчийн зорилгыг нарийн ойлгох чадварыг сайжруулна. Өгүүлбэрийн түвшний ойлголтоос халин, бичвэрийн бүтэц, өгүүлэмжийг барьж авах, суурь мэдлэг хуримтлуулахыг сурч, уншлагын хурд, нарийвчлалыг дээшлүүлнэ.

LISTENING (1:1)

Энэ хичээл суралцагчдыг англи хэлний олон янзын аялга, дуудлагатай танилцуулж, ярианы хурд, нарийн өнгө аясыг ойлгоход сургана. «Идэвхтэй сонсгол»-оор дамжуулан ерөнхий нөхцөл, зорилгыг барьж авч, бодит ярианд уян хатан хариулах чадварыг хөгжүүлнэ.

Group Debate (1:8)

Энэ хичээл сургууль болон өдөр тутмын амьдралд хэрэглэх хэлэлцүүлгийн ур чадварыг заадаг бөгөөд илтгэл, мэтгэлцээн төвтэй үйл ажиллагаагаар англи хэлний харилцаа, логик сэтгэлгээг бэхжүүлнэ. Суралцагчид хамтын уур амьсгалд санаагаа чөлөөтэй хуваалцаж, итгэлтэй ярьдаг хүн болон төлөвшинө.

MTM: ганцаарчилсан хичээл (40 минут)

Цаг	Хичээл
MTM	SPEAKING
MTM	READING
MTM	GRAMMAR
MTM	LISTENING
GROUP 1	ARTFUL ENGLISH / WORLD ENGLISH
GROUP 2	DEBATE



ESL ХӨТӨЛБӨР

TALK6 Hybrid J

Өсвөр үеийн ахисан хичээл / Ганцаарчилсан 6 цаг / Бүлгийн 2 цаг

СУРАЛЦАГЧИД ЮУ СУРАХ ВЭ?

Өсвөр үеийнхэнд зориулсан TALK6 Hybrid бол өдөрт зургаан ганцаарчилсан, хоёр бүлгийн хичээлтэй ахисан түвшний хөтөлбөр юм. **Хамгийн ихдээ найман суралцагчтай** жижиг бүлгийн хичээл нь хүүхдүүд идэвхтэй харилцан үйлчлэлээр дамжуулан практик харилцааны чадварыг байгалийн жамаар хөгжүүлэх орчныг бүрдүүлдэг. Мэтгэлцээн асуудал шийдвэрлэх чадвар, логик сэтгэлгээг дээшлүүлж, санал хүсэлт бүхий илтгэл өөртөө итгэх итгэлийг нэмж, бодит чадварыг бэхжүүлнэ.

TALK6 HYBRID J ДЭЛГЭРЭНГҮЙ

SPEAKING (1:1)

Энэ хичээл уран яруу байдал, шүүмжлэлт сэтгэлгээг хөгжүүлж, суралцагчдад байгалийн ярианд оролцох, зохистой үгс хэрэглэх, бодлоо тодорхой, итгэлтэй илэрхийлэхэд тусална.

GRAMMAR (1:1)

Энэ хичээл англи хэлний шаардлагатай дүрмийн зарчмуудыг системтэй заан, бодит өгүүлбэрт хэрэглэх дадлага олгосноор суралцагчид дүрмийн алдаагаа засах боломжтой болно. Нийлмэл өгүүлбэрийн бүтцийг эзэмшсэнээр унших, бичих, ярих чадварын суурь бэхждэг.

WRITING (1:1)

Энэ хичээл суралцагчдын итгэлтэй, уялдаа холбоотой бичих чадварыг хөгжүүлэхэд онцгой анхаардаг. Үндсэн бичлэгээс халин, бүтэцтэй догол мөр үүсгэх, логик зохион байгуулалт, янз бүрийн төрлийн бичвэр туурвихыг дадлагажуулснаар практик бичих чадвар, санааны тодорхой илэрхийлэл, дүрмийн нарийвчлал бэхждэг.

Artful English / World English Class (1:8)

Artful English нь бага насны суралцагчдыг татан оролцуулж, англи хэлэнд сонирхол төрүүлэхээр бүтээгдсэн. 7–10 насны хүүхдүүд World English-ээр дэлхийн түүх, соёлыг судалж, шүүмжлэлт сэтгэлгээ, хэлний чадвараа хөгжүүлдэг; 11–15 насныхан ч оролцож болно. Жижиг бүлэг болон ганцаарчилсан хичээл ярих дадлагыг хангалттай олгож, итгэлийг бэхжүүлж, англи хэлний дэлхий дахины үүргийг ойлгоход тусалж, дараагийн шатны сургалтад бэлтгэнэ.

READING (1:1)

Энэ хичээл гол санаа, зохиогчийн зорилго, бүтэц, өгүүлэмжийг барьж авах замаар бичвэрийг ойлгох чадварыг хөгжүүлэхийн зэрэгцээ уншлагын хурд, нарийвчлалыг сайжруулна.

LISTENING (1:1)

Энэ хичээл суралцагчдыг олон янзын англи аялга, дуудлагатай танилцуулж, ярианы хэмнэл, нарийн өнгө аясыг ойлгоход сургана. Идэвхтэй сонсголоор ерөнхий нөхцөл, зорилгыг барьж авч, бодит ярианд байгалийн жамаар, итгэлтэй хариулах чадвар нэмэгдэнэ.

VOCAB (1:1)

Энэ хичээл үгийн утгыг ижил утгатай, эсрэг утгатай үг болон холбогдох хэллэгийн хамт зааж, суралцагчдын үгсийн санг тэлнэ. Англиар тайлбарлаж, багштайгаа харилцан хэлэлцсэнээр ойлголт гүнзгийрнэ.

Group Debate (1:8)

Энэ хичээл сургууль болон өдөр тутмын амьдралд зориулсан хэлэлцүүлгийн чадварыг хөгжүүлнэ. Илтгэл, мэтгэлцээнээр дамжуулан суралцагчид англи хэлний харилцаа, шүүмжлэлт сэтгэлгээгээ бэхжүүлж, хамтын орчинд санаагаа үр дүнтэй илэрхийлэх итгэл олж авна.

MTM: ганцаарчилсан хичээл (40 минут)

Цаг	Хичээл
MTM	SPEAKING
MTM	READING
MTM	GRAMMAR
MTM	LISTENING
MTM	WRITING
MTM	VOCAB
GROUP 1	ARTFUL ENGLISH / WORLD ENGLISH
GROUP 2	DEBATE



МЭРГЭЖЛИЙН ХӨТӨЛБӨР

TOEIC

Шалгалтад бэлтгэх сургалт / Тэнцвэртэй англи хэлний суралцахуй / Ажил мэргэжлийн өрсөлдөх чадвар

СУРАЛЦАГЧИД ЮУ СУРАХ ВЭ?

TOEIC-д бэлтгэхэд хамгийн тохиромжтойгоор зохиосон энэ хөтөлбөр өдөрт зургаан ганцаарчилсан хичээл, нэг бүлгийн хичээлээс бүрдэнэ. Суралцагчид ахицаа бодитой хянахын тулд долоо хоног бүр хоёр удаа TOEIC-ийн сорилын шалгалт өгдөг. Хичээл зөвхөн өндөр оноо биш, сонсгол, ярианы болон ойлгох чадварыг хамарсан цогц англи хэлийг чухалчилдаг. LC ба RC хичээл өмнөх жилийн даалгаврын давтлага, нэмэлт дасгалаар шалгалтын стратегийг бэхжүүлж, дүрэм, ярианы хичээл нарийвчлал, илэрхийлэл хоёуланг дээшлүүлнэ. Үгсийн сангийн хичээл жижиг бүлгээр явагддаг тул үг цээжлэх нь системтэй, сонирхолтой болж, эцэстээ англи хэлний практик хэрэглээ сайжирна.

TOEIC ХӨТӨЛБӨРИЙН ДЭЛГЭРЭНГҮЙ

LC (Listening Comprehension)

Энэ хичээл TOEIC-ийн сонсголын дадлагад төвлөрч, өмнөх даалгавар, нэмэлт материалаар бодит шалгалтын чадварыг бүрдүүлнэ. Янз бүрийн аялга, дуудлагатай танилцах нь сонсох хурд, ойлголтыг сайжруулдаг.

RC (Reading Comprehension)

Энэ хичээл TOEIC-ийн уншлагын дадлагаар хурд, нарийвчлал хоёуланг дээшлүүлнэ. Суралцагчид нөхцөл байдлыг ойлгох, нарийн мэдээллийг барьж авах стратеги сурна.

SPEAKING (1:1)

Суралцагчид өдөр тутмын англи хэллэгийг дадлагажуулж, янз бүрийн сэдвээр саналаа логиктой илэрхийлж сурснаар уран яруу байдал, өөртөө итгэх итгэл хоёул нэмэгдэнэ.

GRAMMAR (1:1)

Суралцагчид бичих, ярихдаа нарийвчлалаа дээшлүүлж, алдаагаа засаж, нийлмэл өгүүлбэрийг ойлгохын тулд дүрмийн үндсэн зарчмуудыг системтэй судална.

TOEIC VOCAB (Group)

Суралцагчид TOEIC-ийн гол үгсийн санг давтаж, үг хэрэглэх чадвар эзэмшинэ. Богино шалгалт, үйл ажиллагаа нь үг цээжлэхийг илүү үр дүнтэй, сонирхолтой болгодог.

MTM: ганцаарчилсан хичээл (40 минут)

Цаг	Хичээл
MTM	LC
MTM	LC
MTM	RC
MTM	RC
MTM	GRAMMAR
MTM	SPEAKING
GROUP 1	TOEIC VOCAB



МЭРГЭЖЛИЙН ХӨТӨЛБӨР

IELTS

Шалгалтын бэлтгэл / Гадаадад суралцах, цагаачлахад тохиромжтой / Ажилд орох өрсөлдөх чадвар

СУРАЛЦАГЧИД ЮУ СУРАХ ВЭ?

Өдөрт зургаан ганцаарчилсан, нэг бүлгийн хичээлээс бүрдэх энэ хөтөлбөр гадаадад цагаачлах, их сургуульд элсэхэд бэлтгэж буй суралцагчдад хамгийн тохиромжтой. Хоёр долоо хоног тутамд суралцагчид IELTS-ийн сорилын шалгалт өгч чадвараа бодитой үнэлж, үр дүнд нь тулгуурлан зорилтот оноондоо хүрэх хувийн суралцах стратеги боловсруулдаг. Хөтөлбөр зөвхөн шалгалтын гүйцэтгэл биш, эрдэм боловсрол, өдөр тутмын амьдралд шаардагдах англи хэлний ерөнхий чадварыг бэхжүүлэхэд ч анхаардаг. Listening ба Reading хичээл өмнөх даалгавар, ахисан дасгалаар ойлголт, бодлого бодох чадварыг дээшлүүлж, Writing ба Speaking хичээл эссэ, илтгэл, ярилцлагад шаардагдах илэрхийлэл, логик сэтгэлгээг хөгжүүлнэ. IELTS хөтөлбөр урт хугацааны эрдмийн амжилт, гадаадад саадгүй дасан зохицох суурийг тавьж, эцэстээ олон улсын тавцанд итгэлтэй, өрсөлдөх чадвартай харилцахад тусална.

IELTS ХӨТӨЛБӨРИЙН ДЭЛГЭРЭНГҮЙ

LC (Listening Comprehension)

Сургалт нь сорилын шалгалт, өмнөх жилийн даалгавар, нэмэлт материалаар IELTS-ийн сонсголд төвлөрч, бодит шалгалтын чадварыг бүрдүүлнэ. Олон янзын аялга, дуудлагатай танилцах нь сонсох хурд, ойлголт хоёуланг сайжруулдаг.

RC (Reading Comprehension)

Суралцагчид сорилын шалгалтын бичвэрээр IELTS-ийн уншлагын чадвараа дээшлүүлж, хурд, нарийвчлал хоёуланг нэмэгдүүлнэ. Мөн ерөнхий нөхцөл байдлыг ойлгож, гол нарийвчлалыг үр дүнтэй барьж авах стратегийн уншлагын арга барил эзэмшинэ.

SPEAKING (1:1)

Суралцагчид практик англи ярианы дадлага хийж, янз бүрийн сэдвээр саналаа логиктой илэрхийлэх чадвар хөгжүүлснээр уран яруу байдал, өөртөө итгэх итгэл хоёул нэмэгдэнэ

GRAMMAR (1:1)

Суралцагчид бичих, ярихдаа нарийвчлалаа дээшлүүлэхийн тулд дүрмийн үндсэн зарчмуудыг системтэй судална. Мөн дүрмийн алдаагаа засах, нийлмэл өгүүлбэрийн бүтцийг ойлгох чадвар эзэмшинэ.

IELTS VOCAB (Group)

Суралцагчид шалгалтад байнга тохиолддог чухал үгсийн санд төвлөрч, үг хэрэглэх чадвараа дээшлүүлнэ. Богино шалгалт, харилцан үйлдэлт дасгал нь үгсийн сангийн сургалтыг илүү үр дүнтэй, таатай болгодог.

MTM: ганцаарчилсан хичээл (40 минут)

Цаг	Хичээл
MTM	LC
MTM	LC
MTM	RC
MTM	RC
MTM	WRITING
MTM	SPEAKING
GROUP 1	IELTS VOCAB



МЭРГЭЖЛИЙН ХӨТӨЛБӨР

GOLF

Гольфын хичээл / Бодит англи хэлний дадлага / Олон улсын харилцааны чадвар

СУРАЛЦАГЧИД ЮУ СУРАХ ВЭ?

Энэ хөтөлбөрийг англи хэл сурахын зэрэгцээ гольфын ур чадвараа дээшлүүлэхийг хүсдэг хүмүүст тусгайлан зориулсан. Хэл сурахыг бодит гольфын хичээлтэй хослуулснаар хоёр чадвар тэнцвэртэй хөгждөг. Суралцагчид аялалд зайлшгүй хэрэгтэй үгсийн санг эзэмшиж, өдөр тутмын нөхцөлд байгалийн жамаар хэрэглэж сурна. Мөн гольфын нэр томьёо, талбай дээр түгээмэл хэрэглэгддэг англи хэллэгийг судалснаар олон улсын орчинд итгэлтэй харилцана. Хичээлд TALK Academy-ийн тусгайлан боловсруулсан сурах бичгийг ашигладаг тул сургалт системтэй, үр дүнтэй байдаг. Гольфын хичээл нь төвлөрсөн танхимын дадлага, талбай дээрх бодит сургалт гэж хуваагддаг бөгөөд суурь дадлага, бодит туршлага хоёуланг олгодог. Энэ хөтөлбөрөөр дамжуулан та дэлхийн хаана ч англиар гольф тоглох итгэлтэй болно.

GOLF ХӨТӨЛБӨРИЙН ДЭЛГЭРЭНГҮЙ

Аялалын үгсийн сан

Аялалын үгсийн сангийн хичээл олон улсын аялалд шаардагдах үг, хэллэгийг системтэй заахаар зохиогдсон. TALK Academy-ийн тусгайлан боловсруулсан сурах бичгээр суралцагчид нисэх онгоцны буудал дээрх бүртгэл, зочид буудалд байрлах, ресторанд захиалга өгөх, дэлгүүр хэсэх зэрэг бодит аялалын нөхцөлд түгээмэл хэрэглэгддэг англи хэлийг дадлагажуулна. Зөвхөн үг цээжлэхийн оронд суралцагчдыг өгүүлбэр зохиож, яриандаа идэвхтэй хэрэглэхэд чиглүүлдэг тул аялалын янз бүрийн нөхцөлд итгэлтэй харилцаж чаддаг.

Гольфын англи хэл

Гольфын англи хэлний хичээл нь гольфын тусгай нэр томьёо болон талбай дээрх практик англи хэлийг хоёуланг нь байгалийн жамаар суралцахаар зохиож хамардаг. Суралцагчид раунд эхлэхийн өмнөх бэлтгэл, цагийн захиалга, кэддитэй ярилцах, тоглосны дараа хамт тоглогчидтойгоо харилцах зэрэг янз бүрийн нөхцөлийн хэллэгийг дадлагажуулна. TALK Academy-ийн өөрийн материалаар давтан дадлага хийснээр өгүүлбэр нь дотоод болж, итгэлтэй хэрэглэх боломжтой болдог. Хангалттай сургалт авсны дараа суралцагчид олон улсын гольфын аялал, тэмцээний үеэр англиар чөлөөтэй харилцаж чадна.

МТМ: ганцаарчилсан хичээл (40 минут)

Цаг	Хичээл
MTM	TRAVEL VOCAB
MTM	GOLF ENGLISH
ADDITIONAL LESSON	GOLF FIELD LESSON
ADDITIONAL LESSON	DRIVING RANGE LESSON



МЭРГЭЖЛИЙН ХӨТӨЛБӨР

SENIOR

Бүх хүнд нээлттэй / Байгалийн ярианы англи хэл / Өөртөө итгэх итгэлийг сэргээх англи хэл

СУРАЛЦАГЧИД ЮУ СУРАХ ВЭ?

Энэ хөтөлбөр англи хэлийг зөвхөн шалгалтын хичээл биш, жинхэнэ харилцааны хэрэгсэл болгохыг хүсдэг хүмүүст зориулагдсан. Дэлхийгээр аялах, соёлын солилцоонд оролцохыг мөрөөддөг хүмүүст тохируулсан бөгөөд аялал, өдөр тутмын амьдрал, яриа, сонсголын чиглэлээр практик англи хэлний чадварт төвлөрдөг. TALK Academy-ийн тусгайлан боловсруулсан материалаар ямар ч түвшний суралцагч өөрийн чадварт тохирсон хувийн хөтөлбөр авна. Уламжлалт дүрэм төвтэй сургалтаас халин, бодит амьдралын ярианы дадлагыг чухалчилдаг тул суралцагчид гадаад хүнтэй итгэлтэй харилцаж, эцэстээ ахисан түвшний ярианы чадварт хүрдэг.

SENIOR ХӨТӨЛБӨРИЙН ДЭЛГЭРЭНГҮЙ

TRAVEL VOCAB (аялалын үгсийн сангийн эрчимтэй сургалт)

Энэ хичээл аялалд зайлшгүй хэрэгтэй үгсийн санг цуглуулсан тусгай материал ашигладаг. Энгийн цээжлэлийн оронд суралцагчид үгсийг бодит аялалын нөхцөлд хэрэглэх дадлага хийдэг тул үгсийн сан нь бат бэх болж, харилцаа байгалийн жамаар явагддаг.

DIALOGUES (практик ярианы эрчимтэй сургалт)

TALK Language Academy-ийн боловсруулсан янз бүрийн нөхцөл байдалд үндэслэн суралцагчид бодит амьдралыг тусгасан ярианы сургалтад оролцдог. Үндсэн ярианаас ахисан хэлэлцүүлэг хүртэл системтэй дадлага хийснээр ямар ч нөхцөлд чөлөөтэй, итгэлтэй харилцаж чаддаг.

USEFUL EXPRESSIONS (өдөр тутмын ярианы эзэмшил)

Өдөр тутамд зайлшгүй хэрэгтэй хэллэгт төвлөрсөн материалаар суралцагчид англи хэлийг эх хэл шигээ байгалийн жамаар хэрэглэх хүртлээ давтан дадлага хийдэг. Энэ хичээл өдөр тутмын хэллэгийг дотоод болгоход тусалж, ямар ч нөхцөлд чөлөөтэй ярих боломж олгодог.

LISTENING (ярианд хүргэх сонсгол)

Олон янзын сэдэв, бодит амьдралын нөхцөлийг хамарсан баялаг сонсголын материалаар суралцагчид эх хэлтний дуудлагыг нарийн ойлгох чадвар эзэмшинэ. Сургалт идэвхгүй сонсохоор зогсохгүй — суралцагчид сонссоноо өөрсдөө чангаар хэлдэг тул сонсголын чадвар, хэлний ерөнхий чадвар, англиар харилцах итгэл нэмэгддэг.

МТМ: ганцаарчилсан хичээл (40 минут)

Цаг	Хичээл
МТМ	SPEAKING
МТМ	TRAVEL VOCAB
МТМ	USEFUL EXPRESSIONS
МТМ	DIALOGUES



МЭРГЭЖЛИЙН ХӨТӨЛБӨР

BUSINESS

Мэргэжлийн англи хэл / Олон улсын бизнесийн англи хэл рүү / Богино хугацаанд эрчимтэй эзэмших

СУРАЛЦАГЧИД ЮУ СУРАХ ВЭ?

Энэ хөтөлбөрийг даяаршлын эрин үед шаардагдах мэргэжлийн англи хэлний чадварыг хурдан, үр дүнтэй дээшлүүлэхээр зохиосон. Working Holiday-д бэлтгэж буй хүмүүс, гадаадад ажиллахыг зорьж буй оюутнууд, ажил дээрээ англи хэл шаарддаг мэргэжилтнүүдэд тохиромжтой. Суурь түвшинд ESL хичээл хувь хүний чадварт тулгуурлан заадаг бөгөөд бизнесийн орчинд тохирох хэлний чадварыг аажмаар бүрдүүлдэг. Суралцагчид ажлын байранд зайлшгүй шаардагдах харилцааг дадлагажуулна: өөрийгөө танилцуулах, намтар бичих, и-мэйл, тайлан, түүнчлэн хурал, семинар, илтгэл.

Англи хэлний суурь бат бэх хүмүүст зориулан зочид буудал, ресторан зэрэг тодорхой салбарт чиглэсэн ахисан түвшний HRM хичээл байдаг бөгөөд тусгай материал, нөхцөл байдалд суурилсан сургалтаар бодит амьдралд хэрэглэх практик англи хэлний чадварыг хөгжүүлдэг.

Энэ хөтөлбөр зөвхөн шалгалтын бэлтгэл биш, бодит харилцааны чадвар, олон улсын бизнесийн ойлголтыг хөгжүүлэхийг чухалчилдаг. TALK Language Academy-ийн мэргэшил, системтэй хөтөлбөрөөр суралцагчид өрсөлдөх давуу талаа бэхжүүлж, олон улсын тавцанд амжилт гаргах итгэл олж авдаг.

MTM: ганцаарчилсан хичээл (40 минут)

Цаг	Хичээл
MTM	ESL
MTM	ESL
MTM	BUSINESS
MTM	BUSINESS
MTM	HRM
MTM	HRM

BUSINESS ХӨТӨЛБӨРИЙН ДЭЛГЭРЭНГҮЙ

ESL (суурь англи хэл)

Суралцагчид өөрийн түвшний нарийвчилсан үнэлгээнд үндэслэн хувьд тохирсон сургалт авна. Ингэснээр дүрэм, үгсийн сан, хэллэгийн бат бөх суурь бүрдэж, цаашид бизнесийн англи хэл рүү тэлэх тогтвортой түшиц болдог. Суурь үе шатнаас эхлэн суралцагчид бодит ажлын нөхцөлд хамаарах практик хэлний чадварыг ч хөгжүүлдэг тул ахисан хичээлд саадгүй шилждэг.

BUSINESS (практик англи хэл)

Сургалт олон улсын бизнесийн орчинд түгээмэл тохиолддог нөхцөлд төвлөрдөг. Суралцагчид өөрийгөө танилцуулах, намтар бичих, и-мэйл, тайлан, хурал, семинар, илтгэл, томилолт зэргийг дадлагажуулна. Сурах бичиг, янз бүрийн дадлагын тоглолттой хослуулснаар практик, системтэй харилцааны чадвар эзэмшинэ. Ингэснээр ажлынхаа мэргэжлийн чадварыг олж авахын зэрэгцээ олон улсын орчинд итгэлтэй харилцана.

HRM

Энэ хичээл зочид буудал, ресторан зэрэг үйлчилгээний салбарыг оролцуулан тодорхой ажлын орчинд шууд хэрэглэх хэлний чадварыг эзэмшүүлдэг. Тусгай сурах бичиг, нөхцөл байдалд суурилсан сургалтаар суралцагчид бодит нөхцөлийг туулж, хэлний хэрэглээ төдийгүй дасан зохицох чадвар, асуудал шийдвэрлэх чадвараа дээшлүүлдэг. Гадаадад ажиллах, олон улсын үйлчилгээний салбарт карьер хөгжүүлэхийг зорьж буй хүмүүст онцгой тохиромжтой.

МЭРГЭЖЛИЙН ХӨТӨЛБӨР

INTERNSHIP

Зочид буудлын ажлын байран дээрх дадлага · долоо хоног бүрийн даваа гарагт эхэлнэ · 8 долоо хоног Working Holiday төлөвлөж буй, эсвэл бизнесийн англи хэлээ сайжруулахыг хүсэж буй хүмүүст

СУРАЛЦАГЧИД ЮУ СУРАХ ВЭ?

Working Holiday-гаа эхлэхийн өмнө энэхүү практик сургалтыг бид зөвлөж байна. Та сургуультай маш ойрхон байрлах **M STAY Hotel**-д **On-the-Job Training (OJT)**-д оролцож болно. (OJT гэдэг нь бодит ажлын байран дээр ажиллаж байж сурах сургалт юм.) Энэ хугацаанд та дараахыг дадлагажуулна: зочид буудлын хүлээн авалтын ажил · утсаар харилцах · зочид болон ажилтнуудтай харилцах. Энэ туршлагаар та зөвхөн зочид буудлын ур чадвар биш, олон янзын нөхцөлд үйлчилгээнд хэрэглэх практик англи хэлээ ч сайжруулна. **Элсэхэд англи хэлний түвшин шаардахгүй.**

8 долоо хоногийн хичээл (танхим + OJT) – 2,650 USD

- **Эхний 4 долоо хоног: зөвхөн танхимын хичээл**
  - Гол чиглэл: бизнесийн англи хэл ба HRM (хүний нөөцийн удирдлага)
  - Өдөрт 8 ганцаарчилсан хичээл (долоо хоногт 40)
  - Түвшин тус бүрийн хөтөлбөр: анхан шат → ESL6 + Business English1 + HRM1 · дунд/ ахисан → ESL4 + Business English2 + HRM2
- **Сүүлийн 4 долоо хоног: танхимын хичээл + OJT**
  - Өдөрт 5 ганцаарчилсан хичээл (долоо хоногт 25)
  - ESL1 + Business English2 + HRM2
  - Анхан шатны суралцагчид ESL сурах бичгээ дуусгасны дараа л Business English эсвэл HRM рүү шилжинэ
  - Өдөрт 3 цагийн OJT (долоо хоногт 15)

Нийт: ганцаарчилсан 260 цаг & OJT 60 цаг

Зочид буудлын дадлага OJT – Сургалтын агуулга

Зочид буудлын дадлага OJT-ийн хугацаанд суралцагчид дараахыг сурч, дадлагажуулна:

- Хүлээн авалтын ажил
- Утсаар харилцах, зочдын асуултад хариулах
- Бүртгэх, гаргах журам
- Зочид болон ажилтнуудтай харилцах
- Өдөр тутмын үйл ажиллагаа, үйлчилгээний стандарт







МЭРГЭЖЛИЙН ХӨТӨЛБӨР

BARISTA

Кафены ажлын байран дээрх дадлага · долоо хоног бүрийн даваа гаргт эхэлнэ · 8 долоо хоног Working Holiday төлөвлөж буй, эсвэл бизнесийн англи хэлээ сайжруулахыг хүсэж буй хүмүүст

СУРАЛЦАГЧИД ЮУ СУРАХ ВЭ?

Working Holiday-гаа эхлэхийн өмнө энэхүү практик сургалтыг бид зөвлөж байна. Та сургуультай маш ойрхон байрлах **Blue Shaka Café**-д **On-the-Job Training (OJT)**-д оролцож болно. (OJT гэдэг нь бодит ажлын байран дээр ажиллаж байж сурах сургалт юм.) Энэ хугацаанд та дараахыг дадлагажуулна: ундаа бэлтгэх, энгийн латте арт · кафед хоол бэлтгэх · үйлчлүүлэгч, ажилтнуудтай харилцах. Энэ туршлагаар та зөвхөн кафе, баристагийн ур чадвар биш, олон янзын нөхцөлд үйлчилгээнд хэрэглэх практик англи хэлээ ч сайжруулна. **Элсэхэд англи хэлний түвшин шаардахгүй.**

8 долоо хоногийн хичээл (танхим + OJT) – 2,900 USD

- **Эхний 4 долоо хоног: зөвхөн танхимын хичээл**
  - Гол чиглэл: бизнесийн англи хэл ба HRM (хүний нөөцийн удирдлага)
  - Өдөрт 8 ганцаарчилсан хичээл (долоо хоногт 40)
  - Түвшин тус бүрийн хөтөлбөр: анхан шат → ESL6 + Business English1 + HRM1 · дунд/ ахисан → ESL4 + Business English2 + HRM2
- **Сүүлийн 4 долоо хоног: танхимын хичээл + OJT**
  - Өдөрт 5 ганцаарчилсан хичээл (долоо хоногт 25)
  - ESL1 + Business English2 + HRM2
  - Анхан шатны суралцагчид ESL сурах бичгээ дуусгасны дараа л Business English эсвэл HRM рүү шилжинэ
  - Өдөрт 3 цагийн OJT (долоо хоногт 15)

Нийт: ганцаарчилсан 260 цаг & OJT 60 цаг

Бариста OJT хичээл – Сургалтын агуулга

Бариста OJT-ийн хугацаанд суралцагчид дараахыг сурч, дадлагажуулна:

- Таслалт (tamping, эспрессо)
- Сүү жигнэх
- Хандлалтын тохируулга (calibration)
- Стандарт: ундааны найрлага, сүү болон эспрессогийн хэмжээ
- Цэвэрлэгээний журам

Төгсөхдөө суралцагчид **Бариста гэрчилгээ (G-ACP Award Certificate)** авна.







Хичээлийн хуваарь

Даваагаас баасан гараг хүртэл (амралтын өдөр ба баярын өдрөөс бусад)

Цаг	Цаг
7:15 – 8:00	ӨГЛӨӨНИЙ ХООЛ
8:50 – 9:30	1st
9:40 – 10:20	2nd
10:30 – 11:10	3rd
11:20 – 12:00	4th
12:00 – 13:00	ӨДРИЙН ХООЛ
13:00 – 13:40	5th
13:50 – 14:30	6th
14:40 – 15:20	7th
15:30 – 16:10	8th
16:20 – 17:00	9th
17:10 – 17:50	10th
17:50 – 18:50	ОРОЙН ХООЛ



05 — ТӨЛБӨРИЙН ЖАГСААЛТ

Сургалтын төлбөр

Бүртгэлийн төлбөр: USD 100

Хөтөлбөр	1W	2W	3W	4W	6W	8W	12W	24W
1 CLASS	$42.5	$85	$127.5	**$170**	$255	$340	$510	$1,020
1 GROUP	NONE	$42.5	$63.75	**$85**	$127.5	$170	$255	$510
TALK4	$170	$340	$510	**$680**	$1,020	$1,360	$2,040	$4,080
TALK6	$255	$510	$765	**$1,020**	$1,530	$2,040	$3,060	$6,120
TALK4 Hybrid A	-	$425	$637.5	**$850**	$1,275	$1,700	$2,550	$5,100
TALK6 Hybrid A	-	$595	$892.5	**$1,190**	$1,785	$2,380	$3,570	$7,140
TALK4 Hybrid J	-	$425	$637.5	**$850**	$1,275	$1,700	$2,550	$5,100
TALK6 Hybrid J	-	$595	$892.5	**$1,190**	$1,785	$2,380	$3,570	$7,140
SENIOR	$170	$340	$510	**$680**	$1,020	$1,360	$2,040	$4,080
TALK GOLF	$85	$170	$255	**$340**	$510	$680	$1,020	$2,040
BUSINESS	$255	$510	$765	**$1,020**	$1,530	$2,040	$3,060	$6,120
INTERNSHIP	-	-	-	**-**	-	$2,650	-	-
BARISTA	-	-	-	**-**	-	$2,900	-	-
TOEIC	$305	$610	$915	**$1,220**	$1,830	$2,440	$3,660	$7,320
IELTS	$330	$660	$990	**$1,320**	$1,980	$2,640	$3,960	$7,920

※ SENIOR хөтөлбөрийн үнэ нь 2027 оны 1-р сарын 3-ны өдөр буюу түүнээс хойш эхлэх бөгөөд 2026 оны 12-р сарын 1-нээс эхлэн бүртгүүлсэн сургалтад хамаарна. 2026 оны 11-р сарын 30-ныг дуустал бүртгүүлсэн эсвэл 2026 онд эхлэх сургалтын үнэ 4 долоо хоногт $720 байна.

05 — ТӨЛБӨРИЙН ЖАГСААЛТ

Дотуур байр

Бүртгэлийн төлбөр: USD 100

Байр	Өрөөний төрөл	4W	1W	2W	3W	4W	6W	8W	12W	24W
GOLDEN TREE Premium Нэг хүний · Хоёр хүний · Гэр бүлийн *Да–Ба 3 удаагийн хоол *Долоо хоногт 2 удаа цэвэрлэгээ, угаалга	Нэг хүний	**$1,350**	$607.5	$877.5	$1,147.5	**$1,350**	$2,025	$2,700	**$4,050**	$8,100
	Хоёр хүний	**$1,000**	$450.0	$650	$850.0	**$1,000**	$1,500	$2,000	**$3,000**	$6,000
	Гэр бүлийн · 2 хүн	**$1,900**	$855	$1,235	$1,615	**$1,900**	$2,850	$3,800	**$5,700**	$11,400
	Гэр бүлийн · 3 хүн	**$2,600**	$1,170	$1,690	$2,210	**$2,600**	$3,900	$5,200	**$7,800**	$15,600
	Гэр бүлийн · 4 хүн	**$3,200**	$1,440	$2,080	$2,720	**$3,200**	$4,800	$6,400	**$9,600**	$19,200
MAIN Premium · **зөвхөн насанд хүрэгчдэд** 3+1 · Дөрвөн хүний *Да–Ба 3 удаагийн хоол *Долоо хоногт 2 удаа цэвэрлэгээ, угаалга	3+1 хуваалцсан өрөө	**$750**	$337.5	$487.5	$637.5	**$750**	$1,125	$1,500	**$2,250**	$4,500
	Дөрвөн хүний	**$600**	$270.0	$390.0	$510.0	**$600**	$900	$1,200	**$1,800**	$3,600

**Багтаагүй: орон сууцны ашиглалтын төлбөр, цахилгаан, ус, интернэт — өрөөний төрлөөр тооцогдоно, «Орон нутагт төлөх зардал»-ыг үзнэ үү

05 — ТӨЛБӨРИЙН ЖАГСААЛТ

Орон нутагт төлөх зардал

Дараах зардлыг Филиппинд филиппин песоор төлнө. Шаардагдах мөнгөө урьдчилан бэлтгэнэ үү.

Зүйл	Төлбөр (PHP)	Тэмдэглэл
Дотуур байрны барьцаа	5,000	Гадуур байрлах / Хувь хүн
	10,000	Гэр бүл / МЭРГЭЖЛИЙН ХӨТӨЛБӨР
Ашиглалт ба нийтийн үйлчилгээний төлбөр	2,000	Нэг хүнд / 4 долоо хоног
Цахилгаан, ус, интернэт зэрэг нийтийн үйлчилгээ.	Нэг хүний өрөө 3,500 Хоёр хүний 3,000 Гурван хүний 2,500 Дөрвөн хүний 2,000	Нэг хүнд / 4 долоо хоног
Сурах бичгийн төлбөр (нэг номд)	170–500	Барьцаанаас хасна
КЛАРК НИСЭХ БУУДЛЫН ТОСОЛТ	1,000 / 500	Хувь хүн / Гэр бүл (нэг хүнд)
ID	500	Нэг хүнд

Зүйл	SSP	VISA	ACR I-CARD	Нийт
4W	7,800	-	-	7,800
8W	7,800	5,130	-	12,930
12W	7,800	11,540	4,500	23,840
16W	7,800	16,080	4,500	28,380
20W	7,800	20,620	4,500	32,920
24W	7,800	26,600	4,500	38,900

Зураг — Дэд бүтэц























- 01 Алба
- 02 Хүлээн авах
- 03 Бүлгийн анги A
- 04 Ганцаарчилсан анги
- 05 Ангиудын коридор
- 06 Бүлгийн анги J
- 07 Түвшин тогтоох өрөө
- 08 Эмнэлгийн өрөө
- 09 Кино өрөө
- 10 K-POP бүжгийн өрөө
- 11 Агентлагийн амралтын өрөө

06 — СУРГУУЛИЙН ЗУРГУУД

Зураг — Дэд бүтэц

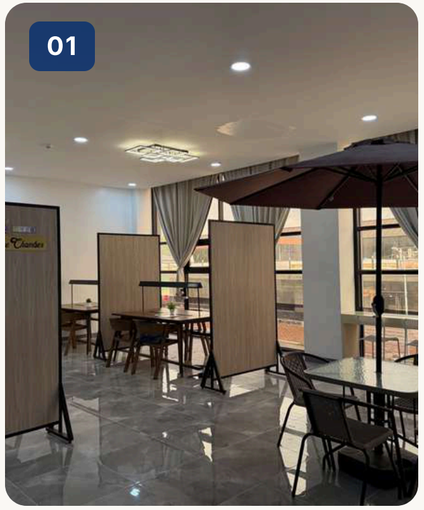

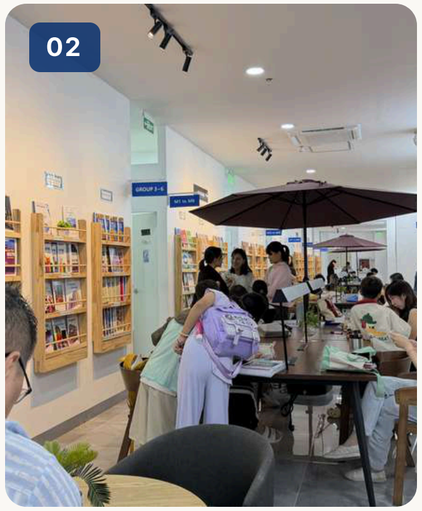

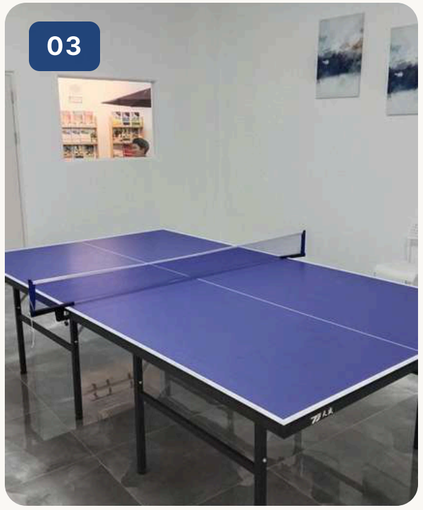

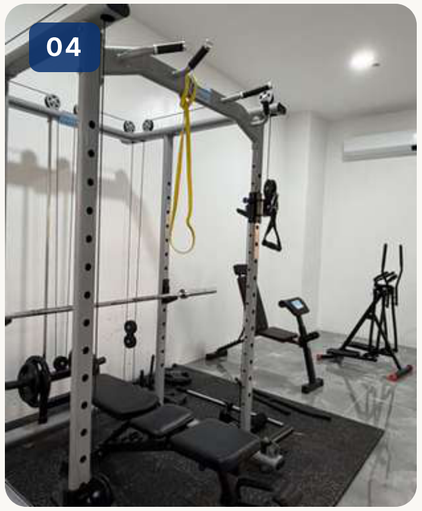

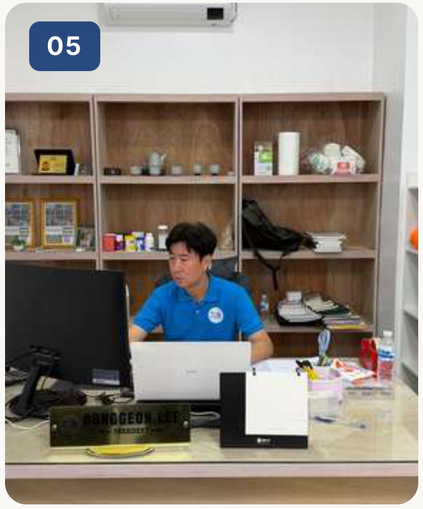

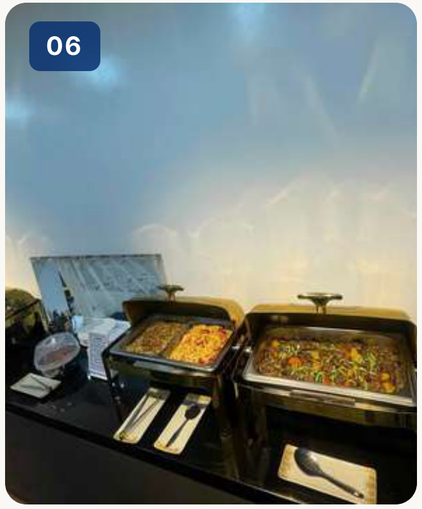

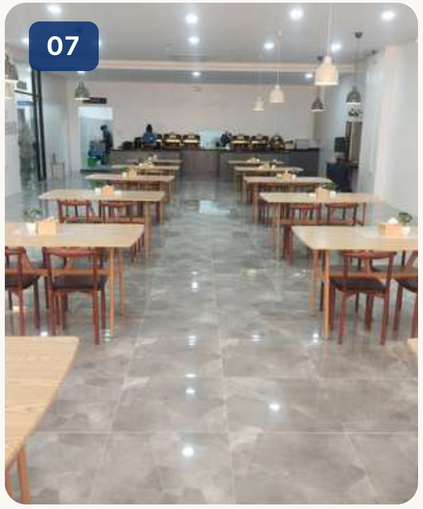

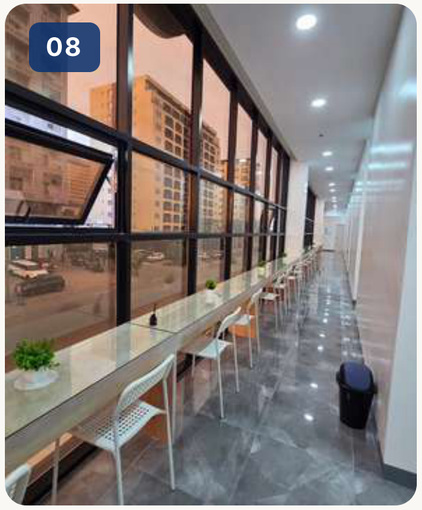

- 01 Бие даан суралцах өрөө
- 02 Амралтын өрөө
- 03 Ширээний теннис
- 04 Фитнес танхим
- 05 Захирлын өрөө
- 06 Хоол
- 07 Хоолны газар
- 08 Коридор

Зураг — Дотуур байр

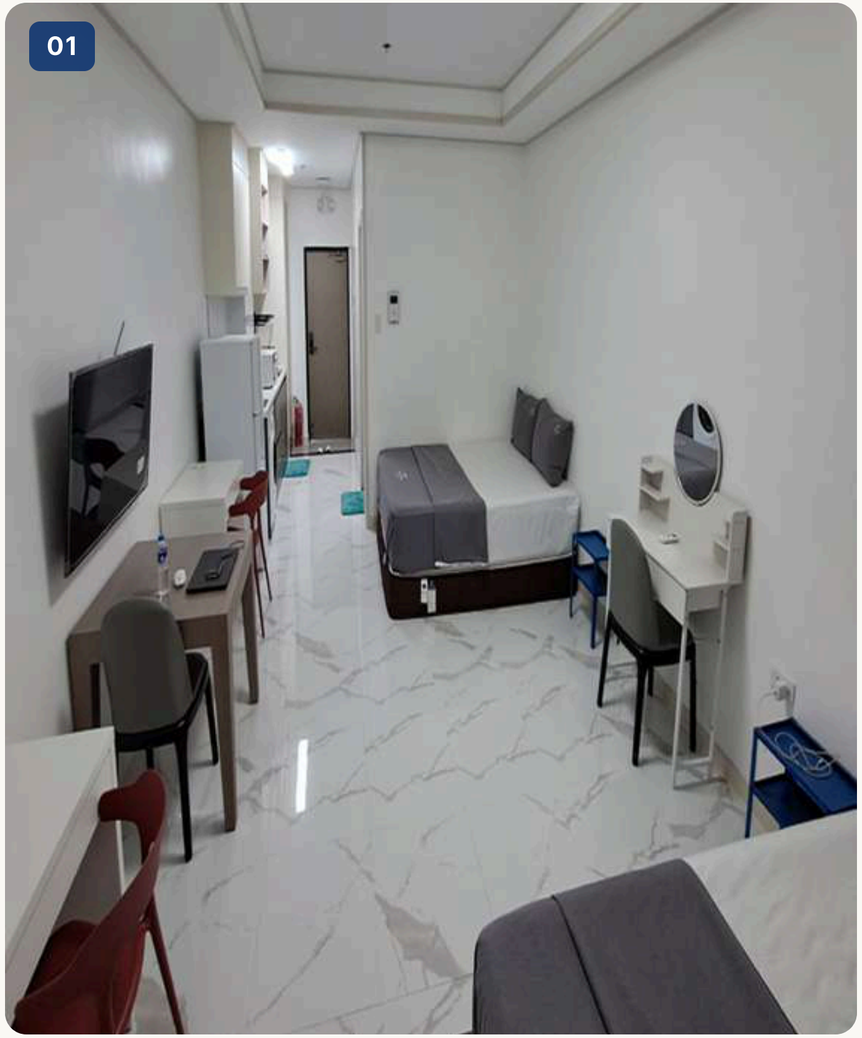



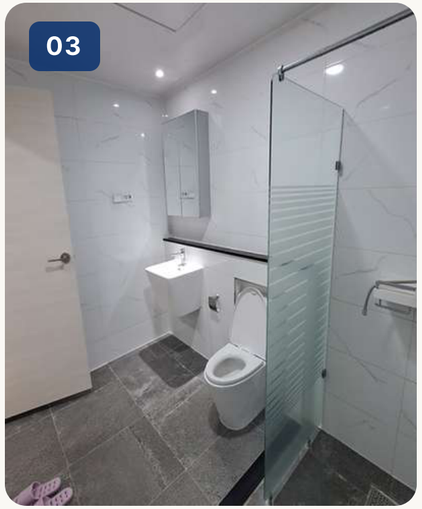





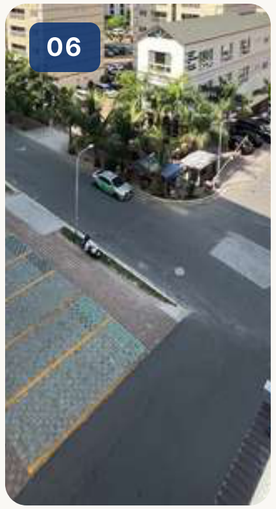

- 01 Дотуур байр
- 02 Гал тогоо
- 03 Угаалгын өрөө
- 04 Будалтын ширээ · 05 Бичгийн ширээ
- 06 Тагт

06 — СУРГУУЛИЙН ЗУРГУУД

Дотуур байр — Тоног хэрэгсэл





















- 1 Угаалгын машин
- 2 Таваг
- 3 Халбага сэрээ
- 4 Хаалганы түгжээ
- 5 Домофон
- 6 Агааржуулагч
- 7 Wi-Fi
- 8 Хоол хийх хэрэгсэл
- 9 Гал тогооны цахилгаан хэрэгсэл
- 10 Хоол бэлтгэх багаж

Зураг — Дотуур байр Гурав, дөрвөн хүний өрөө





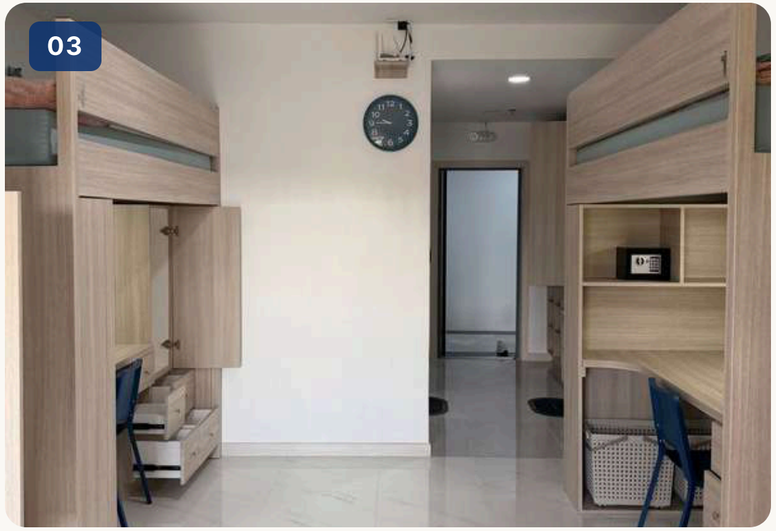









06 — СУРГУУЛИЙН ЗУРГУУД

Зураг — Эргэн тойрон

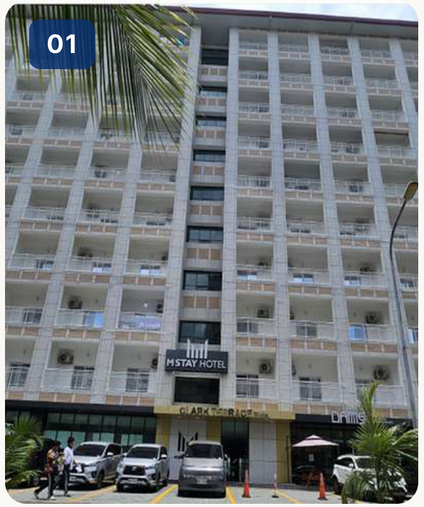

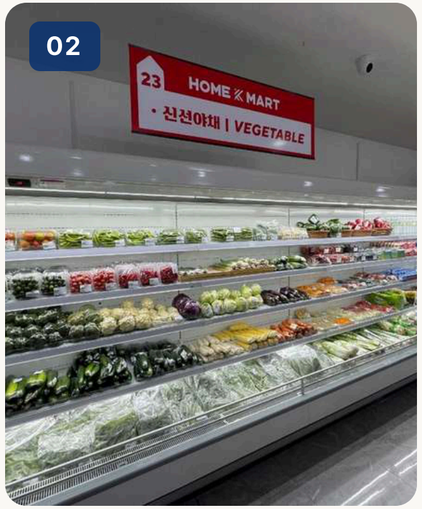



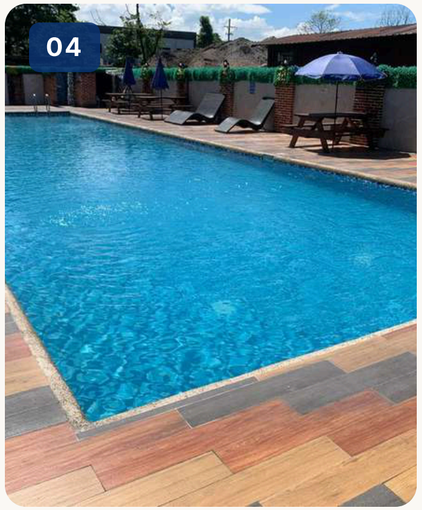

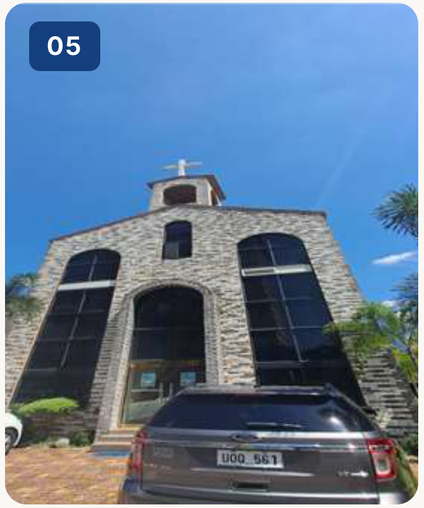







- 01 Зочид буудал
- 02 & 03 Супермаркет
- 04 Усан сан
- 05 Солонгос сүм
- 06 SM Mall Clark
- 07 Солонгос эмнэлэг
- 08 Япон ресторан

CLARK TALK ACADEMY

LOCAL AREA MAP



5 minutes away

Korean CC Golf

1 minute away





Korean church



Irene Hospital



Blue Shaka

SPECIAL DISCOUNT

Talk students



D'heights Resort Golf

10 minutes away

Clark International Airport (CRK)

Potter's Café

SPC Laundry

Damso Korean Restaurant

MSTAY Hotel

HOME K-Mart

Mimosa Golf



5 minutes away

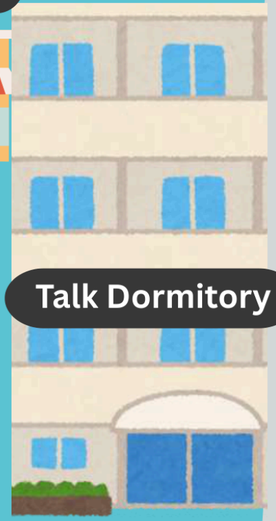

Talk Dormitory



Talk academy New campus

MALL

SM Mall

15 minutes away



Milk SPA



H Massage



Show Gifts Golf



Chicken Village

Same Talk Dorm



7/11 Store

HANA Hair Shop

Үйл ажиллагаа — Кларкаас гадна

🌴 TALKNJOY — сургуулийн өөрийн аялал жуулчлалын агентлаг
Огноо, үйл ажиллагаагаа өөрөө сонго · talknjoy.com



Subic Ocean Adventure

1 ЦАГИЙН ЗАЙД

- Далайн арслангийн шоу
- Далайн гахайн шоу

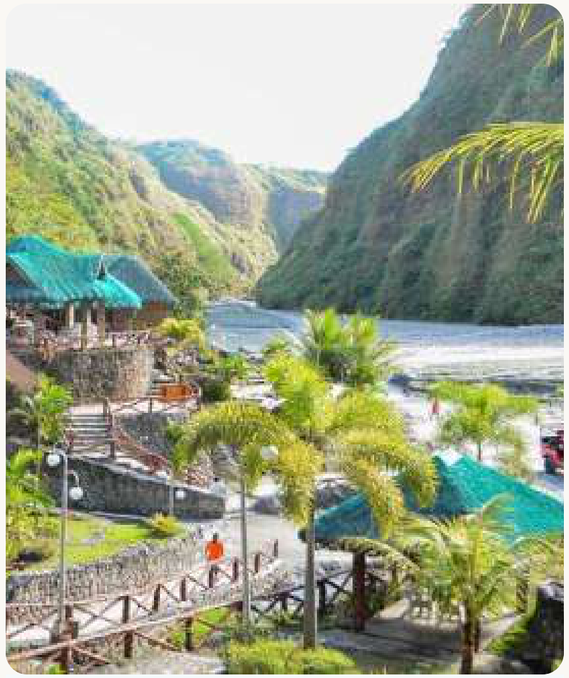

Puning Hot Spring

30 МИНУТЫН ЗАЙД

- ATV унах / ATV туршлага
- Элсэн спа / Элсэн ванн
- Халуун рашаан



Subic Yacht Tour

1 ЦАГИЙН ЗАЙД

- Нар жаргах үеийн дарвуулт онгоцны аялал



Bataan Island Hopping Tour

2 ЦАГИЙН ЗАЙД

- Банка завиар шумбах, хоолтой

07 — ҮЙЛ АЖИЛЛАГАА

Үйл ажиллагаа — Кларк дотор

🌴 TALKNJOY · M Stay Hotel-ийн 1 давхар
Ажлын өдрүүдэд 08:50–17:50

Кларк доторх бүх үйл ажиллагаа сургуулиас 10–20 минутын зайд байдаг.



Clark Safari

Бар зулзага хөхүүлэх туршлага



Aqua Planet

Филиппиний хамгийн том усан парк

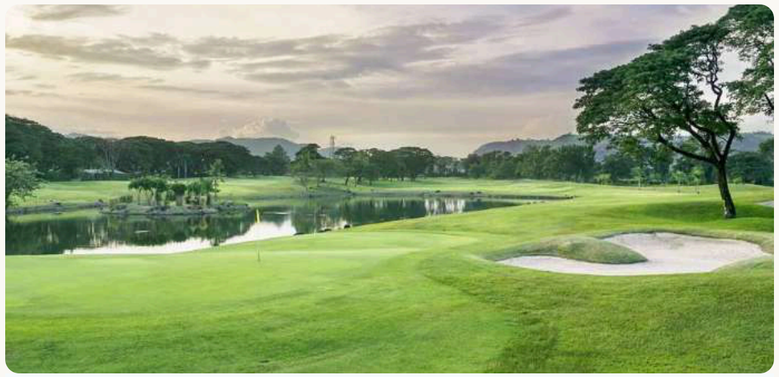

Гольфын талбай

Сургуулиас 10 минутын зайд: Mimosa CC · Korea CC · Sun Valley CC



El Kabayo

Хувийн морины хөтөчтэй / Хувийн жүчээний ажилтантай



Parade Ground

Кларкийн хамгийн том цэцэрлэгт хүрээлэн · Хөлбөмбөгийн хичээл (Да–Ба)

Чиглүүлэг

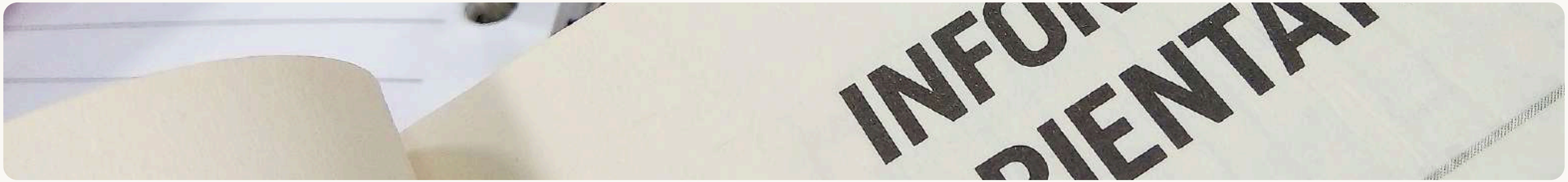

Авч явах зүйлс / Шалгах жагсаалт

- Гадаад паспорт: дор хаяж 6 сарын хүчинтэй хугацаатай
- Очих, буцах нислэгийн тийз
- Аялалын даатгал
- Олон улсын дебит карт
- Гэр бүлийн бүртгэлийн англи хэл дээрх хуулбар (гэр бүлийн хөтөлбөрт)
- e-Travel QR код
- Бусад хувийн хэрэглэл

Кларк нисэх буудал – Тосолт

- Онгоц газардсаны дараа хилийн шалгалтыг дамжина.
- Хилийн шалгалтыг дамжсаны дараа ачаагаа авна.
- Нисэх буудлын терминалаас гараад зүүн тийш эргэнэ.
- Ойролцоогоор 30 метр алхаж BAY2 багана хүртэл очно.
- TALK ACADEMY хаягтай тэмдэг барьсан ажилтантай уулзана.
- Дотуур байр хүртэл хүргэнэ.

Бусад бүс нутаг – Тосолт

- Тосолтын цаг, газрыг сургуулийн ажилтнуудтай тохиролцоно уу.
- TALK ACADEMY хаягтай тэмдэг барьсан ажилтантай уулзана.
- Дотуур байр хүртэл хүргэнэ.

Сургуульд ирсний дараа – Хуваарь

- **Даваа гараг**
  - 9:30 – Түвшин тогтоох шалгалт
  - 15:00 – Дүн хянах, сурах бичиг сонгох, анги танилцах, чиглүүлэг (ОТ)
- **Мягмар гарагаас эхлэн**
  - Хичээл жинхэнээр эхэлнэ

Дүрэм — Сургалт

- Хичээл даваагаас баасан гараг хүртэл явагдана.
- 4 долоо хоногийн хугацаанд хичээллэсэн өдрийн нийт тоо 18-аас цөөн байвал нөхөн хичээл зохион байгуулна.
- 12 долоо хоног ба түүнээс дээш бүртгүүлбэл сургалтын төлбөрөөс 5%, 24 долоо хоног ба түүнээс дээш бол 10% хөнгөлнө.
- Суралцагчид хичээлийн эхний өдөр түвшин тогтоох шалгалт өгнө.
- Хувийн шалтгаанаар тасалсан хичээлийг нөхөж заахгүй.
- Багш ирээгүй тохиолдолд орлох багш хичээл заана.
- Суралцагч сурах бичгээ сольж болох боловч солих зардлыг тусад нь төлнө.
- Суралцах хугацаандаа суралцагчид сургуулийн байгууламжийг ашиглаж болно.
- Суралцагчид сургуулийн дүрэм, журмыг дагаж мөрдөх үүрэгтэй.
- Talk Academy-ийн журмыг зөрчвөл сануулга өгөх, эсвэл сургуулиас хасах хүртэл арга хэмжээ авч болно.

Дүрэм — Дотуур байр

- Дотуур байранд энгийн ёс зүй, бие биеэ хүндэтгэх байдлыг сахина уу.
- Чимээгүй цаг: Golden Tree байранд 22:00 цагаас, Main байранд 21:00 цагаас эхэлнэ.
- Усан сангийн эргэн тойронд шилэн сав авч ирэхийг хориглоно.
- Хүүхдүүд усан санг зөвхөн эцэг эхийн хамт ашиглана.
- Дотуур байрны барилга дотор тамхи татахыг хориглоно.
- Долоо хоногт 2 удаа угаалга багтсан: академийн купоноор академийн урд байрлах угаалгын газарт өгнө.
- Гал тогооны хэрэгслийг сургууль хангана; ашигласны дараа угааж цэвэрлэнэ үү.
- Дотуур байрны эд хөрөнгийг гэмтээвэл барьцаанаас хасна.
- Суралцагчийн зан байдал бусдад саад учруулбал сургууль суралцах эрхийг цуцалж болно.
- Орох: бямба гарагийн 19:00-аас хойш | Гарах: бямба гарагийн 11:00-аас өмнө.
- Хонож үлдэх зочин зөвхөн гэр бүлийн гишүүн байх бөгөөд зөвхөн Golden Tree-ийн нэг хүний болон гэр бүлийн өрөөнд 4 долоо хоног тутамд 6 хүртэл шөнө үнэ төлбөргүй. Хоёр хүний өрөө болон Main байранд зочин хонохгүй.
- Суралцагчийн хоолны багц идэвхтэй байсан ч зочдод хоол олгохгүй.
- Дотуур байрны дүрмийг зөрчвөл сануулга өгнө. 3 удаа сануулга авбал дотуур байрнаас албадан гаргаж болно.

Давтан зөрчлийн улмаас гаргасан тохиолдолд:

- Төгссөн гэрчилгээ авах эрхгүй болно.
- Үлдсэн сургалтын төлбөр, дотуур байрны төлбөрийг буцаан олгохгүй.

Дүрэм — Буцаалт

Хоцорч ирэх, тасалах, огт ирэхгүй байх журам

- Суралцагч хувийн шалтгаанаар товлосон эхлэх өдрөөс хожим ирвэл тухайн хугацааны нөхөн хичээл, төлбөрийн буцаалт олгохгүй.

Хөтөлбөр сунгах

- Суралцах хугацааг сургуультай зөвшилцөн сунгаж болно.
- Дотуур байрны сул орон тоо, багшийн нөөц хүрэлцэхгүй бол сунгах боломжгүй байж болно.
- Сунгалтын төлбөрийг шинэ эхлэх өдрөөс дор хаяж хоёр долоо хоногийн өмнө төлнө.

Явахаас өмнө цуцалсан тохиолдлын буцаалтын журам

- Бүртгэлийн төлбөрийг буцаан олгохгүй.
- Хөтөлбөрийг цуцалж, товлосон явах өдрөөс дор хаяж 2 долоо хоног (14 хоног)-ийн өмнө буцаалт хүсвэл бүртгэлийн төлбөрөөс бусад төлсөн төлбөрийн 100%-ийг буцаана.
- Явахаас 7–13 хоногийн өмнө цуцалбал 1 долоо хоногийн, явахаас 6 хоногийн өмнөөс явах өдрийг хүртэл цуцалбал 2 долоо хоногийн сургалтын болон дотуур байрны төлбөрийг суутгаж, үлдэгдлийг буцаана.

Явсны дараа эрт дуусгасан тохиолдлын буцаалтын журам

- Суралцагч хөтөлбөрөө эрт дуусгасны улмаас буцаалт хүсвэл сүүлийн 2 долоо хоногийг хасаад үлдсэн сургалтын төлбөрийн 100%-ийг буцаана.
- SSP, E-card, оюутны үнэмлэх, VISA сунгалтын төлбөр, ACR I-CARD зэрэг сургуулиас аль хэдийн гаргасан зардлыг буцаан олгохгүй.

Буцаалтын хугацаа

- Хөтөлбөрийг эрт дуусгасны улмаас гарах буцаалтыг албан ёсны дуусах өдрөөс хойш 2 долоо хоног (14 хоног)-ийн дотор шийдвэрлэнэ.

Явах өдрийг хойшлуулах

- Товлосон явах өдрөөс дор хаяж 2 долоо хоног (14 хоног)-ийн өмнө хойшлуулах хүсэлт гаргавал торгууль байхгүй.
- Түүнээс хойш гаргасан хүсэлтийг цуцлалттай адил журмаар шийдвэрлэнэ: явахаас 7–13 хоногийн өмнө бол 1 долоо хоногийн, явахаас 6 хоногийн өмнөөс явах өдрийг хүртэл бол 2 долоо хоногийн сургалтын болон дотуур байрны төлбөрийг торгууль болгон авна.

Дүрэм — Буцаалт (үргэлжлэл)

Онцгой тохиолдол (торгуульгүй буцаалт)

- Доорх шалтгаануудын аль нэгээр явах боломжгүй болсон тохиолдолд цуцлах эсвэл хойшлуулах хүсэлтийг хэзээ гаргаснаас үл хамааран бүртгэлийн төлбөрөөс бусад төлсөн төлбөрийн 100%-ийг буцаана, эсвэл эхлэх өдрийг 1 жилийн дотор торгуульгүйгээр нэг удаа хойшлуулж болно.
- Суралцагч өөрөө эсвэл шууд хамаарал бүхий гэр бүлийн гишүүн (эцэг эх, эхнэр/нөхөр, хүүхэд, ах эгч дүү, өвөө эмээ) нас барсан.
- Суралцагч эмнэлэгт хэвтсэн эсвэл мэс засалд орсон, эмч агаарын аялал хийх боломжгүй гэж тодорхойлсон өвчин, гэмтэл, эсвэл шууд хамаарал бүхий гэр бүлийн гишүүн яаралтай эмнэлэгт хэвтсэн.
- Байгалийн гамшиг, нисэх буудал хаагдсан, агаарын тээврийн компани нислэгээ цуцалж 2 долоо хоногийн дотор орлуулах нислэг байхгүй, эсвэл тахал зэрэг шалтгаанаар тогтоосон улсад нэвтрэх хязгаарлалт.
- Визний татгалзал (бичиг баримт дутуугаас бусад; татгалзсан мэдэгдлийн эх хувийг ирүүлнэ), засгийн газрын гадаад руу гарах хориг, эсвэл цэргийн албанд татах мэдэгдэл.
- Шалтгаан үүсмэгц сургуульд бичгээр нэн даруй мэдэгдэж, нотлох баримтыг (эмчийн тодорхойлолт, нас барсны гэрчилгээ, агаарын тээврийн компанийн мэдэгдэл, албан бичиг гэх мэт) 7 хоногийн дотор ирүүлнэ. Онцгой тохиолдолд хамаарах эсэхийг сургууль шийднэ. Санаа бодол өөрчлөгдөх, ажил, сургуулийн хуваарь, паспорт сунгалт хоцрох, хамт явах хүн цуцлах зэрэг нь онцгой тохиолдолд тооцогдохгүй. Сургуулийн өөрийнх нь шалтгаанаар суралцагчийг хүлээн авах боломжгүй бол бүртгэлийн төлбөрийг оруулаад бүх дүнг буцаана.

LET’S TALK!

JOIN US

БАЯРЛАЛАА

Talk Academy
2nd Floor JNH/Modium Building, Lot 1 Blk 1
Prince Balagtas Ave. The Villages, Mabalacat City Pampanga,
Philippines 2023

