CLARK TALK ACADEMY

Teaching Actual Language & Know-how · [한국어]

Ver. 2708

Talk Academy
2nd Floor JNH/Modium Building, Lot 1 Blk 1
Prince Balagtas Ave. The Villages, Mabalacat City Pampanga,
Philippines 2023



CONTENTS

목차

01 클락이라는 도시 01

02 학원 소개 02

03 왜 토크인가 03 – 05

04 프로그램 & 시간표 06 – 22

05 비용 안내 23 – 26

06 학원 사진 27 – 32

07 액티비티 33 – 34

08 규정 & 오리엔테이션 35 – 39



클락이라는 도시

가장 깨끗하고 정돈된 경제 특구 도시

클락 경제특구는 필리핀 속의 작은 캘리포니아라 불리며, 미국의 감성을 그대로 느낄 수 있는 도시입니다. 최근에는 '필리핀의 두바이'라는 별칭이 붙을 만큼 깨끗하고 현대적인 환경을 자랑합니다. 과거 미군 공군기지로 사용되던 이곳은 미군 철수 이후 경제 자유 특구로 지정되어 지금은 필리핀을 대표하는 국제도시로 발전하고 있습니다.

필리핀에서 가장 안전한 도시

클락은 북부 지역의 전략적 거점도시로 급속히 발전하며, 비즈니스와 항공기 산업, 레저 산업을 아우르는 경제 허브로 도약하고 있습니다. 다수의 외국인이 거주하는 글로벌 도시로서, 독립적인 전력 공급, 상하수도 시스템, 체계적인 치안 관리 등 안정적인 인프라를 바탕으로 기업과 투자자에게 최적의 환경을 제공합니다.





02 · CLARK TALK ACADEMY

학원 소개

01 — 연혁

MAY 2008 – 2020 바기오 TALK 어학원
SEP 2023 클락 TALK 어학원 재개원
MAR 2024 어학원 시설 확장
JAN 2026 250명 규모 확장이전
MAR 2026 관리형 유학 시작
SEP 2026 성인 전용 기숙사 추가 오픈

02 — 기숙사

두 개 동, 프리미엄 콘도형

골든트리 — 1인실 · 2인실 · 가족실. **메인** — 성인 전용 3+1인실 · 4인실. 취사 가능한 오피스텔 콘도형이며, 메인 기숙사는 높은 층고의 벙커 타입 프라이빗 구조로 성인 학생에게 쾌적하고 독립적인 생활공간을 제공합니다.

03 — 더 빌리지

어학원 가까이에서 누리는 편리한 생활

마트, 식당, 카페, 병원, 약국, 헤어숍 등 다양한 생활 편의시설이 도보권에 위치해 있으며, 대형 쇼핑몰과 종합병원도 가까운 거리에 있습니다.

04 — 시설

학습부터 휴식까지, 쾌적한 환경

1:1 강의실 104개, 그룹실 8개, 헬스장, 탁구장, 요가&필라테스&K-POP댄스실, 도서관, 라운지, 컨퍼런스룸, 시네마

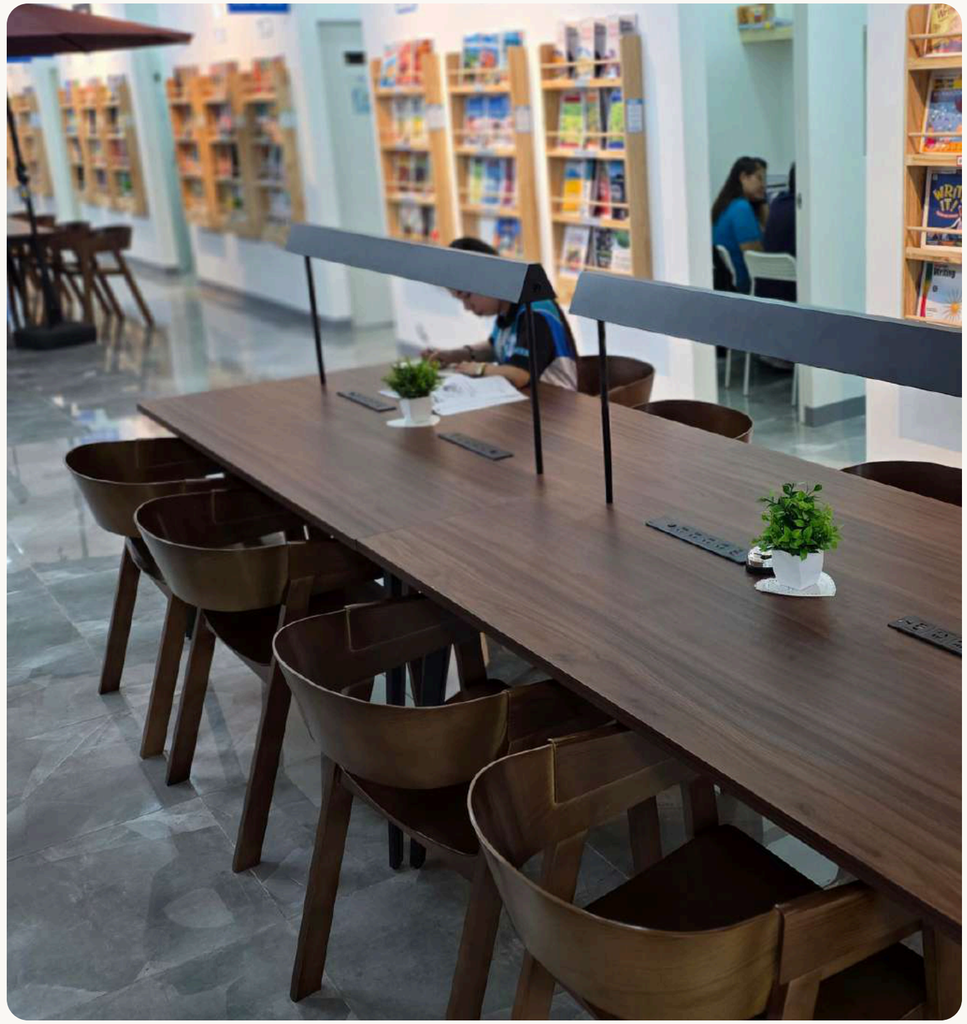

클락 내 가장 입지가 좋은 “더 빌리지” 안에 있습니다

마치 한국의 신도시를 연상케 하는 편리한 생활 인프라를 갖춘 지역입니다. 병원, 대형 마트, 다양한 레스토랑과 카페, 마사지 숍, 호텔, 그리고 국제적인 수준의 골프장까지 생활에 필요한 모든 시설이 가까이에 위치해 있습니다. 잘 정비된 산책로와 쾌적한 생활 환경은 외국인에게도 익숙하고 안락한 삶을 제공하며, 이러한 최적의 환경 속에 토크 어학원이 자리하고 있어 학생들이 학업에만 집중할 수 있는 안정된 환경을 제공합니다.





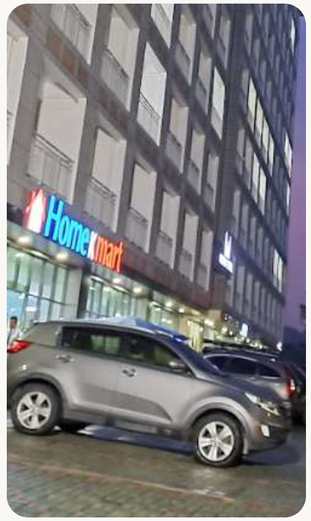



03 · 왜 토크인가

수준 진단 → 과목별 레벨 설정 → 부족한 영역 집중 → 수준에 맞는 교재 → 전문 강사 → 단계별 학습

VOCAB | READING | WRITING | GRAMMAR | LISTENING | SPEAKING

목적별 맞춤식 프로그램

시니어 / 인턴쉽 / 워홀준비반 / 비즈니스 / 골프 등 학습 목적에 맞는 프로그램 선택으로 연수 만족도를 보장합니다.

취약 과목 집중 학습

학생 개개인의 학습 수준을 과목별로 세밀하게 진단하고, 취약한 영역은 보완 수업을 통해 집중적으로 강화합니다. 균형 잡힌 영어 실력을 구축해 학습 효과를 극대화합니다.

과목별 전문 강사 제도

전문 강사가 과목별로 지도해 학생의 이해도를 높이고 실질적인 성과로 이어집니다. 효율적인 학습 진행으로 교육의 질을 한 단계 높이는 핵심 제도입니다.

12레벨별 최적화 교재

자체 레벨 테스트를 통해 영어 실력을 정밀 진단하고, 각 단계별 최적화된 전문 교재를 매칭해 맞춤형 학습을 진행합니다. 체계적이고 효율적인 학습 효과를 극대화합니다.

레벨 · 교재 · 국적

HER	MAY	ideas. She's clearly a good and attentive student
REPORT - PERIOD MAY 15, 2025		
	5/15/2025	Mr. Kai showed good progress in producing the / sound, especially at the beginning of words like " and "chicken." While there were occasional errors as substituting /ch/ with /sh/ in final positions (e.g "beach"), he responded well to correction and rep words with improved clarity. His fluency and rhyth during dialogue reading were generally smooth, t some intonation patterns, particularly in questions need further development. He remained focused engaged throughout the session, demonstrating a positive attitude and willingness to learn. Continue practice with minimal pairs and listening to natura speech will help reinforce his pronunciation accur and confidence.
	8:50-9:30	
M	28	
ECT		
	Pronunciation Pairs	
HER	Miriam	
	5/15/2025	Tsaiwei continues to show positive growth in his language skills through our regular routine of vocabulary, reading, and activity work. He shows attention to detail when learning new words, often taking notes and repeating the pronunciation to en retention. He participates fully in the activities, ofte asking clarifying questions that reflect genuine int in the topic. His proactive approach and critical mi contribute to a deeper learning experience.
	1:00-1:40	
M	32	
ECT	VOCAB	
	POWERFUL VOCAB 6	
HER	TRIXIE	
	5/15/2025	

세분화된 자체 레벨 시스템

- 12단계의 영역별 레벨 평가
- 과목별 수준 세밀하게 진단
- 취약 과목은 전략적이고 집중적인 학습을 통해 보완



방대한 교재 라인업

- 레벨 평가를 통해 학습 수준을 진단
- 150여 권의 교재 중 최적화된 맞춤 교재를 제공



다양한 국적의 학생

다양한 국적의 학생들과 함께 공부하는 학습 환경을 제공합니다. 국제적인 교류 속에서 영어 학습 효과가 상승하고, 폭넓은 시야를 확장할 수 있는 최적의 환경이 마련됩니다.

프로그램 선택

ESL

과정	과목	개요	구성
TALK 4	SPEAKING, READING GRAMMAR, LISTENING	입학 시 진행되는 정밀한 레벨테스트(실력 진단 시험)를 통해 12단계 중 본인에게 맞는 레벨로 배정되며, Speaking·Listening·Reading·Grammar 4개 과목을 각 분야의 전문 강사가 하루 4회 1:1로 지도하는 기초 집중 과정입니다. 개인별 약점을 정확히 진단하고 반복적으로 교정하는 데 초점을 맞춰, 영어의 기본기를 가장 빠르고 확실하게 다지고 싶은 학습자에게 적합합니다.	4 MTM
TALK 6	SPEAKING, READING, GRAMMAR LISTENING, WRITING, VOCA	TALK4의 4개 과목에 Writing·Vocabulary 2개 과목을 더해 하루 6회 1:1 수업으로 진행하는 심화 과정입니다. 말하기·듣기·읽기·문법은 물론 쓰기와 어휘력까지 균형 있게 다뤄 영어의 전 영역을 고르게 끌어올리며, 과목별 전문 강사의 밀도 높은 1:1 피드백을 통해 단기간에도 체감할 수 있는 실력 향상을 목표로 합니다.	6 MTM
TALK 4 **Hybrid A**	SPEAKING, READING, GRAMMAR LISTENING, DEBATE, PRESENTATION	1:1 수업과 소그룹 수업을 결합한 프로그램입니다. 1:1 수업으로 개인별 취약 영역을 집중 보완하며 탄탄한 기본기를 쌓고, 그룹 수업(Debate, Presentation)을 통해 다국적 학생들과 함께 배운 영어를 실전 대화로 확장합니다. 토론과 발표를 반복하며 낯선 상대 앞에서도 자신 있게 영어를 구사하는 실전 감각과 자신감을 함께 키울 수 있습니다.	4 MTM / 2SG
TALK 6 **Hybrid A**	SPEAKING, READING, GRAMMAR, LISTENING WRITING, VOCA, DEBATE, PRESENTATION	TALK4 Hybrid A의 심화 과정으로, 1:1 수업에 Writing·Vocabulary가 추가되어 기본기와 표현력을 동시에 다집니다. 여기에 그룹 수업을 통한 실전 회화 훈련까지 더해져, 정확한 문장 구사력과 순발력 있는 커뮤니케이션 능력을 함께 완성하고 싶은 학습자에게 적합하며, 짧은 기간 안에 효율적인 성과를 기대할 수 있습니다.	6 MTM / 2SG

프로그램 선택

JUNIOR

과정	과목	개요	구성
TALK 4	SPEAKING, READING GRAMMAR, LISTENING	입학 시 실시하는 레벨테스트를 통해 12단계 중 주니어 학생에게 맞는 레벨로 배정되며, Speaking·Listening·Reading·Grammar 4개 과목을 하루 4회 1:1 수업으로 진행하는 주니어 기초 과정입니다. 학생의 발달 단계와 성향을 고려해 훈련된 전문 강사가 눈높이에 맞춰 지도하며, 부담스럽지 않은 속도로 영어의 기초 체력을 다져 자연스럽게 학습 습관을 만들어 갑니다.	4 MTM
TALK 6	SPEAKING, READING, GRAMMAR LISTENING, WRITING, VOCA	TALK4의 4개 과목에 Writing·Vocabulary를 더해 하루 6회 1:1 수업으로 진행하는 주니어 심화 과정입니다. 읽고 듣고 말하는 것에서 나아가 스스로 문장을 쓰고 어휘를 확장하는 훈련까지 더해, 균형 잡힌 영어 실력을 키울 수 있습니다. 과목별 전문 강사의 세심한 피드백으로 학생 스스로 실력이 느는 것을 체감하며 성취감과 학습 동기를 함께 얻을 수 있습니다.	6 MTM
TALK 4 **Hybrid J**	SPEAKING, READING, GRAMMAR, LISTENING DEBATE, ARTFUL ENGLISH (7~10) WORLD ENGLISH (11~15)	1:1 수업으로 기본기를 탄탄히 다진 뒤, 연령대에 맞춘 그룹 수업으로 확장하는 주니어 전용 프로그램입니다. 만 7~10세는 ARTFUL ENGLISH, 만 11~15세는 WORLD ENGLISH 그룹 수업을 통해 또래 친구들과 함께 놀이와 활동 중심으로 즐겁게 영어를 익히며, 토론과 발표 경험을 쌓으며 낯선 사람 앞에서도 영어로 자신 있게 말하는 자신감을 자연스럽게 키울 수 있습니다.	4 MTM / 2SG
TALK 6 **Hybrid J**	SPEAKING, READING, GRAMMAR, LISTENING WRITING, VOCA DEBATE ARTFUL ENGLISH (7~10) WORLD ENGLISH (11~15)	TALK4 Hybrid J의 심화 과정으로, 1:1 수업에 Writing·Vocabulary가 추가되어 표현력과 어휘력까지 함께 다집니다. 연령별 그룹 수업(7~10세 ARTFUL ENGLISH / 11~15세 WORLD ENGLISH)을 통한 실전 회화 훈련이 더해져, 짧은 기간에도 학생의 영어 실력과 자신감이 눈에 띄게 성장하는 것을 확인할 수 있습니다.	6 MTM / 2SG

프로그램 선택

SPECIALIZED PROGRAMS

과정	과목	개요	구성
TOEIC	LC, RC, WRITING, SPEAKING, TOEIC VOCAB	5가지 영역을 균형 있게 실력을 향상시키는 과정으로 모의고사와 전문 강사의 피드백을 통해 목표 점수 달성을 돕고, 실제 시험과 유사한 환경에서 실전 감각을 익히며 단순히 문제 풀이 기술을 넘어 자연스러운 영어 소통 능력을 키워줍니다.	6 MTM / 1G
IELTS	LC, RC, WRITING, SPEAKING, IELTS VOCAB	해외 유학과 이민을 준비하는 학생들에게 체계적인 수업과 모의시험을 통해 목표 점수 달성합니다.	6 MTM / 1G
GOLF	TRAVEL VOCAB, GOLF ENGLISH	해외 골프에 필요한 영어 표현과 여행 필수 단어와 생활 영어를 함께 배우며 골프 레슨을 추가해 함께 할 수 있습니다.	2 MTM
SENIOR	TRAVEL VOCAB, USEFUL EXPRESSIONS DIALOGUES, LISTENING	실전 스피킹 실력을 향상시킬 수 있는 여행 영어, 생활 영어, 대화 연습, 리스닝까지 포함한 맞춤형 수업으로 일상 속에서 자연스럽게 영어로 소통하는 것을 목적으로 하는 프로그램입니다.	4 MTM
BUSINESS	ESL, HRM ENGLISH, BUSINESS ENGLISH	실제 직장 상황에서 사용하는 실용적인 의사소통 능력에 중점을 두고 비즈니스 문서 작성, 프레젠테이션, 메일 작성 그리고 전문적인 대화 전략을 배우는 과정입니다.	6 MTM
INTERNSHIP (8주 과정)	ESL, BUSINESS ENGLISH, HRM ENGLISH, OJT	8주 동안 호텔 및 레스토랑 영어, 비즈니스 잉글리시, 자기소개서·이력서·이메일·프레젠테이션 등 실무 중심의 영어 교육과 실무 실습을 훈련을 함께 진행합니다.	MTM 260 OJT 60
BARISTA (8주 과정)	ESL, BUSINESS ENGLISH, HRM ENGLISH, OJT	8주 훈련을 통해 바리스타 자격증을 취득하며 ESL, 비즈니스 영어, 호텔·레스토랑 영어를 배우고 실제 카페 실습를 통해 실무 능력을 향상 합니다.	MTM 260 OJT 60

ESL PROGRAM

TALK 4

1:1 맞춤 수업 / 과목별 전문강사 / 학생 레벨별 커리큘럼

무엇을 배우나요?

맞춤형 학습으로 부담 없이 시작하세요. 하루 4타임의 수업으로 구성되어 있어, 영어를 처음 시작하거나 다시 도전하는 분들도 부담 없이 몰입할 수 있도록 설계되었습니다. 1:1 맞춤형 수업을 통해 자신의 수준과 목표에 맞춰 학습 계획을 세우고, 영어 실력을 효과적으로 끌어올릴 수 있습니다. 말하기, 읽기, 듣기, 문법 등 영어의 모든 영역을 균형 있게 다룹니다. 취약한 부분은 집중적으로 보충하고, 이미 잘하는 부분은 더욱 심화 학습하여 탄탄한 실력을 완성할 수 있습니다. 체계적인 레벨 시스템과 유연한 교재 선택이 가능하여 당신의 학습 여정은 매우 체계적입니다. 레벨 테스트를 통해 현재 실력을 정확하게 진단한 후, 가장 적합한 교재와 커리큘럼을 추천해 드립니다.

MTM: 1:1 수업 (40분)

CLASS	SUBJECT
1 : 1	SPEAKING
1 : 1	READING
1 : 1	GRAMMAR
1 : 1	LISTENING

TALK4 PROGRAM DETAILS

SPEAKING (1:1)

자연스럽게 대화하며 특정 주제에 대해 깊이 있는 토론을 할 수 있도록 유창성과 논리력을 기르는 수업입니다. 실생활에서 자주 사용하는 표현과 문맥에 맞는 어휘를 익히고, 생각과 의견을 명확하게 전달하는 방법을 집중적으로 연습합니다.

GRAMMAR (1:1)

영문법의 주요 규칙들을 체계적으로 배우고, 이를 실제 문장에 적용하는 연습을 통해 문법적 오류를 교정할 수 있는 힘을 기릅니다. 복잡한 문장 구조를 정확하게 파악하여 읽기, 쓰기, 말하기 실력의 기반을 다집니다.

READING (1:1)

다양한 분야의 글을 읽고 핵심 내용과 저자의 의도를 정확하게 파악하는 능력을 향상시킵니다. 단순히 문장을 해석하는 것을 넘어, 글의 구조와 흐름을 이해하고 배경 지식을 쌓아 독해 속도와 정확도를 높이는 훈련을 합니다.

LISTENING (1:1)

다양한 영어 억양과 발음을 접하며 상대방의 말 속도나 미묘한 뉘앙스까지 이해하는 훈련을 합니다. 전체적인 맥락과 의도를 파악하는 '적극적 듣기'를 통해 실제 대화 상황에서 유연하게 반응하는 능력을 키웁니다.



ESL PROGRAM

TALK 6

1:1 6타임 / 풍부한 경험의 강사진 / 12단계의 체계적 레벨 관리

무엇을 배우나요?

하루 6시간의 집중적인 1:1 맞춤형 수업으로, 영어 초급자부터 고급자까지 모두 효과적으로 실력을 향상시킬 수 있도록 구성되었습니다. 개인의 실력과 목표에 따라 최적화된 학습 계획을 수립하고, 모든 영역에서 영어 실력을 체계적으로 끌어올립니다. 말하기, 듣기, 읽기, 문법 등 각 분야의 약점을 집중적으로 개선하고, 강점은 심화 학습하여 균형 잡힌 실력을 완성할 수 있습니다. 정확한 레벨 진단을 바탕으로 학습자에게 가장 적합한 커리큘럼과 교재를 제공하여, 효율적인 학습 경로를 제시합니다.

MTM: 1:1 수업 (40분)

CLASS	SUBJECT
MTM	SPEAKING
MTM	READING
MTM	GRAMMAR
MTM	LISTENING
MTM	WRITING
MTM	VOCAB

TALK6 PROGRAM DETAILS

SPEAKING (1:1)

자연스럽게 대화하며 특정 주제에 대해 깊이 있는 토론을 할 수 있도록 유창성과 논리력을 기르는 수업입니다. 실생활에서 자주 사용하는 표현과 문맥에 맞는 어휘를 익히고, 생각과 의견을 명확하게 전달하는 방법을 집중적으로 연습합니다.

READING (1:1)

다양한 분야의 글을 읽고 핵심 내용과 저자의 의도를 정확하게 파악하는 능력을 향상 시킵니다. 단순히 문장을 해석하는 것을 넘어, 글의 구조와 흐름을 이해하고 배경 지식을 쌓아 독해 속도와 정확도를 높이는 훈련을 합니다.

GRAMMAR (1:1)

영문법의 주요 규칙들을 체계적으로 배우고, 이를 실제 문장에 적용하는 연습을 통해 문법적 오류를 교정할 수 있는 힘을 기릅니다. 복잡한 문장 구조를 정확하게 파악하여 읽기, 쓰기, 말하기 실력의 기반을 다집니다.

LISTENING (1:1)

다양한 영어 억양과 발음을 접하며 상대방의 말 속도나 미묘한 뉘앙스까지 이해하는 훈련을 합니다. 전체적인 맥락과 의도를 파악하는 '적극적 듣기'를 통해 실제 대화 상황에서 유연하게 반응하는 능력을 키웁니다.

WRITING (1:1)

글을 자유롭게 쓸 수 있도록 연습에 집중하는 수업입니다. 단순한 작문을 넘어, 문단 구성과 논리를 체계적으로 배우고, 다양한 종류의 글을 직접 써보며 실용적인 글쓰기 능력을 키웁니다. 이를 통해 자신의 생각을 명확하게 표현하고 문법적 정확도를 높일 수 있습니다.

VOCAB (1:1)

단어의 정의뿐만 아니라 유의어, 반의어, 관련 표현까지 함께 익혀 어휘력을 확장합니다. 또한, 선생님과 함께 단어를 영어로 설명하고 토론하며 어휘에 대한 깊이 있는 이해를 형성할 수 있습니다.

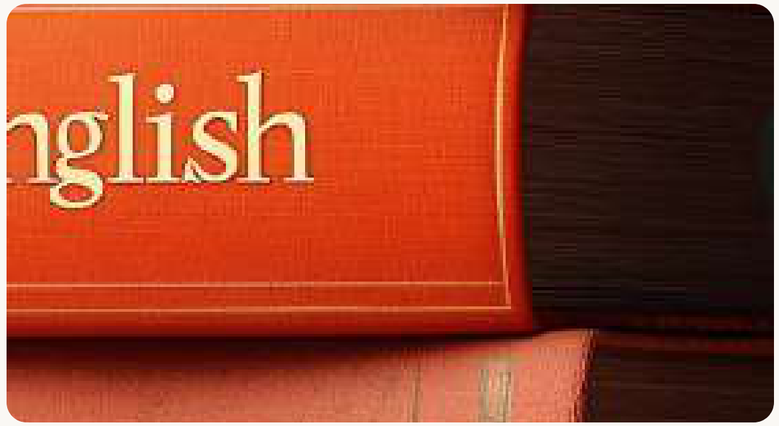

ESL PROGRAM

TALK4 HYBRID A

1:1 맞춤수업 / 1:8 그룹수업 / 학생중심 커리큘럼

무엇을 배우나요?

하루 4타임의 1:1 수업과 2타임의 필리핀 그룹 수업으로 구성된 이 과정은 TALK4보다 더욱 강화된 프로그램입니다. 본 프로그램은 4타임 동안 각 영역별 필리핀 선생님과의 1:1 수업뿐만 아니라, 그룹 수업을 통해 영어 토론과 발표 훈련을 효과적으로 할 수 있도록 설계되었습니다. 필리핀 그룹 수업은 **최대 8명**으로 구성된 소규모 그룹으로 진행되어, 수강생들은 활발한 상호작용을 통해 실전 의사소통 능력을 기를 수 있습니다. 다양한 관점을 가진 그룹원들과의 토론은 문제 해결 능력과 논리적 사고를 향상시키며, 이는 개별 학습으로는 얻기 힘든 중요한 학습 경험입니다. 더불어, 실제 발표와 피드백을 주고받는 과정을 통해 자신감을 얻고 실전 스킬을 강화할 수 있습니다. 총 12단계로 세분화된 커리큘럼을 통해 개인별 레벨 테스트 결과에 따라 최적의 교재가 선정되며, 각 과목별로 다른 레벨을 적용할 수 있습니다.

MTM: 1:1 수업 (40분)

CLASS	SUBJECT
MTM	**SPEAKING**
MTM	**READING**
MTM	**GRAMMAR**
MTM	**LISTENING**
GROUP 1	**PRONUNCIATION**
GROUP 2	**DEBATE**

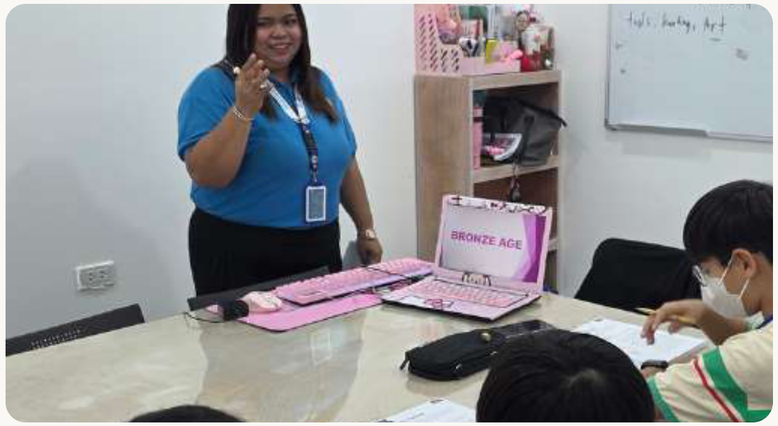

TALK4 HYBRID A DETAILS

SPEAKING (1:1)

자연스럽게 대화하며 특정 주제에 대해 깊이 있는 토론을 할 수 있도록 유창성과 논리력을 기르는 수업입니다. 실생활에서 자주 사용하는 표현과 문맥에 맞는 어휘를 익히고, 생각과 의견을 명확하게 전달하는 방법을 집중적으로 연습합니다.

READING (1:1)

다양한 분야의 글을 읽고 핵심 내용과 저자의 의도를 정확하게 파악하는 능력을 향상 시킵니다. 단순히 문장을 해석하는 것을 넘어, 글의 구조와 흐름을 이해하고 배경 지식을 쌓아 독해 속도와 정확도를 높이는 훈련을 합니다.

GRAMMAR (1:1)

영문법의 주요 규칙들을 체계적으로 배우고, 이를 실제 문장에 적용하는 연습을 통해 문법적 오류를 교정할 수 있는 힘을 기릅니다. 복잡한 문장 구조를 정확하게 파악하여 읽기, 쓰기, 말하기 실력의 기반을 다집니다.

LISTENING (1:1)

다양한 영어 억양과 발음을 접하며 상대방의 말 속도나 미묘한 뉘앙스까지 이해하는 훈련을 합니다. 전체적인 맥락과 의도를 파악하는 '적극적 듣기'를 통해 실제 대화 상황에서 유연하게 반응하는 능력을 키웁니다.

GROUP (1:8)

Debate와 Pronunciation 두 가지로 진행됩니다. Debate 수업을 통해 특정 주제에 대해 자신의 의견을 논리적으로 펼치고, Pronunciation 수업으로 정확한 영어 발음과 억양을 배우며 자신감 있는 영어 표현을 완성할 수 있습니다.

ESL PROGRAM

TALK6 HYBRID A

1:1 6타임 / 1:8 그룹수업 / 균형 잡힌 실력 완성

무엇을 배우나요?

하루 6타임의 일대일 수업과 2타임의 그룹 수업으로 집중적인 1:1 맞춤형 수업으로, 영어 초급자부터 고급자까지 모두 효과적으로 실력을 향상시킬 수 있도록 구성되었습니다. 개인의 실력과 목표에 따라 최적화된 학습 계획을 수립하고, 모든 영역에서 영어 실력을 체계적으로 끌어올립니다. 말하기, 듣기, 읽기, 문법 등 각 분야의 약점을 집중적으로 개선하고, 강점은 심화 학습하여 균형 잡힌 실력을 완성할 수 있습니다. 정확한 레벨 진단을 바탕으로 학습자에게 가장 적합한 커리큘럼과 교재를 제공하여, 효율적인 학습 경로를 제시합니다.

TALK6 HYBRID A PROGRAM DETAILS

SPEAKING (1:1)

자연스럽게 대화하며 특정 주제에 대해 깊이 있는 토론을 할 수 있도록 유창성과 논리력을 기르는 수업입니다. 실생활에서 자주 사용하는 표현과 문맥에 맞는 어휘를 익히고, 생각과 의견을 명확하게 전달하는 방법을 집중적으로 연습합니다.

READING (1:1)

다양한 분야의 글을 읽고 핵심 내용과 저자의 의도를 정확하게 파악하는 능력을 향상 시킵니다. 글의 구조와 흐름을 이해하고 배경 지식을 쌓아 독해 속도와 정확도를 높이는 훈련을 합니다.

GRAMMAR (1:1)

영문법의 주요 규칙들을 체계적으로 배우고, 이를 실제 문장에 적용하는 연습을 통해 문법적 오류를 교정할 수 있는 힘을 기릅니다. 복잡한 문장 구조를 정확하게 파악하여 읽기, 쓰기, 말하기 실력의 기반을 다집니다.

LISTENING (1:1)

다양한 영어 억양과 발음을 접하며 상대방의 말 속도나 미묘한 뉘앙스까지 이해하는 훈련을 합니다. 전체적인 맥락과 의도를 파악하는 '적극적 듣기'를 통해 실제 대화 상황에서 유연하게 반응하는 능력을 키웁니다.

WRITING (1:1)

글을 자유롭게 쓸 수 있도록 연습에 집중하는 수업입니다. 문단 구성과 논리를 체계적으로 배우고, 다양한 종류의 글을 직접 써보며 실용적인 글쓰기 능력을 키웁니다.

VOCAB (1:1)

단어의 정의뿐만 아니라 유의어, 반의어, 관련 표현까지 함께 익혀 어휘력을 확장합니다. 선생님과 함께 단어를 영어로 설명하고 토론하며 어휘에 대한 깊이 있는 이해를 형성할 수 있습니다.

GROUP (1:8)

Debate와 Pronunciation 두 가지로 진행됩니다. Debate 수업을 통해 특정 주제에 대해 자신의 의견을 논리적으로 펼치고, Pronunciation 수업으로 정확한 영어 발음과 억양을 배우며 자신감 있는 영어 표현을 완성할 수 있습니다.

MTM: 1:1 수업 (40분)

CLASS	SUBJECT
MTM	SPEAKING
MTM	READING
MTM	GRAMMAR
MTM	LISTENING
MTM	WRITING
MTM	VOCAB
GROUP 1	PRONUNCIATION
GROUP 2	DEBATE



ESL PROGRAM

TALK4 HYBRID J

발표와 토론 훈련 강화 / 논리적 사고 / 활발한 상호작용

무엇을 배우나요?

TALK4 하이브리드 주니어를 위한 심화과정의 프로그램으로, 4타임의 1:1 수업과 2타임의 그룹 수업을 제공합니다. 소규모(**최대 8명**)로 진행되는 그룹 수업은 아이들이 활발한 상호작용을 통해 실전 의사소통 능력을 자연스럽게 습득하는 환경을 제공합니다. 토론은 문제 해결 능력과 논리적 사고를 향상시키며, 실제 발표와 피드백 과정을 통해 아이들이 자신감을 얻고 실전 스킬을 강화할 수 있습니다.

TALK4 HYBRID J DETAILS

SPEAKING (1:1)

자연스럽게 대화하며 특정 주제에 대해 깊이 있는 토론을 할 수 있도록 유창성과 논리력을 기르는 수업입니다. 실생활에서 자주 사용하는 표현과 문맥에 맞는 어휘를 익히고, 생각과 의견을 명확하게 전달하는 방법을 집중적으로 연습합니다.

GRAMMAR (1:1)

영문법의 주요 규칙들을 체계적으로 배우고, 이를 실제 문장에 적용하는 연습을 통해 문법적 오류를 교정할 수 있는 힘을 기릅니다. 복잡한 문장 구조를 정확하게 파악하여 읽기, 쓰기, 말하기 실력의 기반을 다집니다.

Artful English / World English Class (1:8)

Artful English는 어린 학생들이 영어에 관심을 가질 수 있도록 만든 과정입니다. 만 7세에서 10세까지 참여할 수 있습니다. World English는 영어를 통해 세계 역사와 문화를 재미있게 배우며 비판적 사고와 영어 실력을 함께 키우는 수업입니다. 만 11세에서 15세까지 참여 가능합니다. 소규모 그룹과 1:1 지도를 통해 영어로 말하고 나누는 연습을 하며 자신감을 쌓습니다.

READING (1:1)

다양한 분야의 글을 읽고 핵심 내용과 저자의 의도를 정확하게 파악하는 능력을 향상 시킵니다. 단순히 문장을 해석하는 것을 넘어, 글의 구조와 흐름을 이해하고 배경 지식을 쌓아 독해 속도와 정확도를 높이는 훈련을 합니다.

LISTENING (1:1)

다양한 영어 억양과 발음을 접하며 상대방의 말 속도나 미묘한 뉘앙스까지 이해하는 훈련을 합니다. 전체적인 맥락과 의도를 파악하는 '적극적 듣기'를 통해 실제 대화 상황에서 유연하게 반응하는 능력을 키웁니다.

Group Debate (1:8)

학교와 생활에서 활용할 수 있는 토론 기술을 배우고, 발표·토론 중심 활동을 통해 영어 소통 능력과 논리적 사고력을 강화하는 수업입니다. 협력과 팀워크 속에서 자유롭게 의견을 나누며 자신감을 갖춘 의사소통자로 성장할 수 있습니다.

MTM: 1:1 수업 (40분)

CLASS	SUBJECT
1 : 1	SPEAKING
1 : 1	READING
1 : 1	GRAMMAR
1 : 1	LISTENING
GROUP 1	ARTFUL ENGLISH / WORLD ENGLISH
GROUP 2	DEBATE



ESL PROGRAM

TALK6 HYBRID J

주니어 심화 과정 / 1:1 6타임 / 그룹 2타임

무엇을 배우나요?

TALK6 하이브리드 주니어를 위한 심화과정의 프로그램으로, 6타임의 1:1 수업과 2타임의 그룹 수업을 제공합니다. 소규모(**최대 8명**)로 진행되는 그룹 수업은 아이들이 활발한 상호작용을 통해 실전 의사소통 능력을 자연스럽게 습득하는 환경을 제공합니다. 토론은 문제 해결 능력과 논리적 사고를 향상시키며, 실제 발표와 피드백 과정을 통해 아이들이 자신감을 얻고 실전 스킬을 강화할 수 있습니다.

TALK6 HYBRID J DETAILS

SPEAKING (1:1)

자연스럽게 대화하며 특정 주제에 대해 깊이 있는 토론을 할 수 있도록 유창성과 논리력을 기르는 수업입니다. 실생활에서 자주 사용하는 표현과 문맥에 맞는 어휘를 익히고, 생각과 의견을 명확하게 전달하는 방법을 연습합니다.

GRAMMAR (1:1)

영문법의 주요 규칙들을 체계적으로 배우고, 이를 실제 문장에 적용하는 연습을 통해 문법적 오류를 교정할 수 있는 힘을 기릅니다. 복잡한 문장 구조를 정확하게 파악하여 읽기, 쓰기, 말하기 실력의 기반을 다집니다.

WRITING (1:1)

글을 자유롭게 쓸 수 있도록 연습에 집중하는 수업입니다. 문단 구성과 논리를 체계적으로 배우고, 다양한 종류의 글을 직접 써보며 실용적인 글쓰기 능력을 키웁니다.

Artful English / World English Class (1:8)

Artful English는 어린 학생들이 영어에 관심을 가질 수 있도록 만든 과정으로 만 7~10세가 참여합니다. World English는 영어를 통해 세계 역사와 문화를 재미있게 배우며 비판적 사고와 영어 실력을 함께 키우는 수업으로 만 11~15세가 참여합니다.

READING (1:1)

다양한 분야의 글을 읽고 핵심 내용과 저자의 의도를 정확하게 파악하는 능력을 향상 시킵니다. 글의 구조와 흐름을 이해하고 배경 지식을 쌓아 독해 속도와 정확도를 높이는 훈련을 합니다.

LISTENING (1:1)

다양한 영어 억양과 발음을 접하며 상대방의 말 속도나 미묘한 뉘앙스까지 이해하는 훈련을 합니다. 전체적인 맥락과 의도를 파악하는 '적극적 듣기'를 통해 실제 대화 상황에서 유연하게 반응하는 능력을 키웁니다.

VOCAB (1:1)

단어의 정의뿐만 아니라 유의어, 반의어, 관련 표현까지 함께 익혀 어휘력을 확장합니다. 선생님과 함께 단어를 영어로 설명하고 토론하며 어휘에 대한 깊이 있는 이해를 형성할 수 있습니다.

Group Debate (1:8)

학교와 생활에서 활용할 수 있는 토론 기술을 배우고, 발표·토론 중심 활동을 통해 영어 소통 능력과 논리적 사고력을 강화하는 수업입니다.

MTM: 1:1 수업 (40분)

CLASS	SUBJECT
MTM	SPEAKING
MTM	READING
MTM	GRAMMAR
MTM	LISTENING
MTM	WRITING
MTM	VOCAB
GROUP 1	ARTFUL ENGLISH / WORLD ENGLISH
GROUP 2	DEBATE



SPECIALIZED PROGRAM

TOEIC

시험대비 적응 훈련 / 영어 균형 학습 / 취업경쟁력 향상

무엇을 배우나요?

하루 6타임의 1:1 수업과 1타임의 그룹 수업으로 구성되어 토익 훈련에 최적화된 프로그램입니다. 정규 수업 외에도 주 2회 모의 토익 시험을 통해 학생들은 자신의 실력을 객관적으로 점검할 수 있습니다. 본 과정은 단순히 점수 취득을 목표로 하는 것을 넘어, 실제 영어로 듣고 말하며 이해할 수 있는 종합적인 언어 능력 향상에 중점을 둡니다. LC와 RC는 기출 문제 복습과 추가 학습을 통해 시험 전략을 강화하고, 문법·스피킹 수업은 표현력과 정확성을 동시에 발전시킵니다. 또한, 소규모 그룹으로 진행되는 어휘 수업은 단어 학습을 보다 체계적이고 흥미롭게 만들어 주며, 결과적으로 영어의 실질적 활용 능력까지 함께 성장시킵니다.

MTM: 1:1 수업 (40분)

CLASS	SUBJECT
MTM	LC
MTM	LC
MTM	RC
MTM	RC
MTM	GRAMMAR
MTM	SPEAKING
GROUP 1	TOEIC VOCAB

TOEIC PROGRAM DETAILS

LC (Listening Comprehension)

토익 모의고사 듣기를 중심으로 훈련하며 기출 문제와 추가 자료를 통해 실전 감각을 강화합니다. 다양한 억양과 발음을 접하면서 듣기 속도와 이해력을 높일 수 있습니다.

RC (Reading Comprehension)

토익 모의고사 독해 문제를 기반으로 학습하여 독해 속도와 정확성을 동시에 향상시킵니다. 문맥을 파악하고 세부 내용을 이해하는 전략적인 독해 방법을 익힙니다.

SPEAKING (1:1)

실생활 영어 회화 표현을 익히고 다양한 주제에 대해 자신의 의견을 논리적으로 말하는 훈련을 합니다. 유창성과 자신감을 동시에 향상시킬 수 있습니다.

GRAMMAR (1:1)

문법의 기본 규칙을 체계적으로 학습하여 글쓰기와 말하기의 정확성을 강화합니다. 문법적 오류를 교정하고 복잡한 문장을 이해하는 능력을 발전시킵니다.

TOEIC VOCAB (Group)

시험에 자주 출제되는 핵심 어휘를 정리하며 단어 활용 능력을 기릅니다. 퀴즈와 활동을 통해 단어 암기를 보다 효과적이고 재미있게 진행합니다.



SPECIALIZED PROGRAM

IELTS

시험대비 훈련 / 해외 진학 · 이민 준비 최적화 / 취업 경쟁력 향상

무엇을 배우나요?

하루 6타임의 1:1 수업과 1타임의 그룹 수업으로 구성되어, 해외 이민과 대학 입학을 준비하는 학생들에게 최적화된 과정입니다. 학생들은 매 2주마다 실시되는 모의 아이엘츠 시험을 통해 자신의 실력을 객관적으로 점검하며 이러한 평가를 기반으로 개별 맞춤 학습 전략을 수립하여 목표 점수 달성을 효과적으로 준비할 수 있습니다. 시험 점수 취득에 그치지 않고, 실제 학업과 생활에서 요구되는 영어 능력 전반을 강화하는 데 중점을 둡니다. Listening과 Reading 수업은 기출 문제와 심화 학습을 통해 이해력과 문제 해결 능력을 동시에 높이며, Writing과 Speaking 수업은 에세이 작성, 발표, 인터뷰 등 실제 대학 생활과 해외 정착에 필요한 표현력과 논리적 사고력을 키워 줍니다.

IELTS PROGRAM DETAILS

LC (Listening Comprehension)

아이엘츠 모의고사 듣기를 중심으로 훈련하며 기출 문제와 추가 자료를 통해 실전 감각을 강화합니다. 다양한 억양과 발음을 접하면서 듣기 속도와 이해력을 높일 수 있습니다.

RC (Reading Comprehension)

아이엘츠 모의고사 독해 문제를 기반으로 학습하여 독해 속도와 정확성을 동시에 향상시킵니다. 문맥을 파악하고 세부 내용을 이해하는 전략적인 독해 방법을 익힙니다.

SPEAKING (1:1)

실생활 영어 회화 표현을 익히고 다양한 주제에 대해 자신의 의견을 논리적으로 말하는 훈련을 합니다. 유창성과 자신감을 동시에 향상시킬 수 있습니다.

GRAMMAR (1:1)

문법의 기본 규칙을 체계적으로 학습하여 글쓰기와 말하기의 정확성을 강화합니다. 문법적 오류를 교정하고 복잡한 문장을 이해하는 능력을 발전시킵니다.

IELTS VOCAB (Group)

시험에 자주 출제되는 핵심 어휘를 정리하며 단어 활용 능력을 기릅니다. 퀴즈와 활동을 통해 단어 암기를 보다 효과적이고 재미있게 진행합니다.

MTM: 1:1 수업 (40분)

CLASS	SUBJECT
MTM	LC
MTM	LC
MTM	RC
MTM	RC
MTM	WRITING
MTM	SPEAKING
GROUP 1	IELTS VOCAB



SPECIALIZED PROGRAM

GOLF

골프 레슨 / 실생활 영어 연습 / 해외 커뮤니케이션 능력

무엇을 배우나요?

영어와 골프를 동시에 배우고자 하는 학생들을 위해 특별히 설계된 과정입니다. 영어 학습과 함께 실제 골프 레슨을 접목하여, 언어와 스포츠를 균형 있게 발전시킬 수 있도록 돕습니다. 학생들은 여행에 필요한 필수 단어를 익히며 실생활에서 자연스럽게 활용할 수 있는 어휘력을 키우게 됩니다. 또한 골프 관련 용어와 실제 골프장에서 자주 쓰이는 영어 표현을 배우며, 글로벌 환경에서도 자신감 있게 소통할 수 있습니다. 수업은 TALK어학원에서 자체 개발한 교재를 활용해 체계적이고 효과적으로 진행됩니다. 특히 골프 레슨은 인도어 집중 레슨과 실제 필드 레슨으로 나뉘어, 기초 훈련부터 실전 경험까지 폭넓게 제공합니다.

MTM: 1:1 수업 (40분)

CLASS	SUBJECT
MTM	**TRAVEL VOCAB**
MTM	**GOLF ENGLISH**
OPTIONAL LESSON	**GOLF FIELD LESSON**
OPTIONAL LESSON	**DRIVING RANGE LESSON**

GOLF PROGRAM DETAILS

여행 단어

여행 단어 수업은 해외여행에서 반드시 필요한 핵심 어휘와 표현을 모아 체계적으로 학습할 수 있도록 구성되어 있습니다. TALK 어학원에서 자체 개발한 교재를 활용하여, 공항 체크인, 호텔 체크인, 식당 주문, 쇼핑 등 실제 여행 상황에서 자주 사용되는 영어를 집중적으로 훈련합니다. 단순히 단어 암기에 그치지 않고, 본인이 직접 문장을 만들고 대화에 활용해 보면서 자연스럽게 익히도록 지도합니다.

골프 영어

골프 영어 수업은 골프와 관련된 전문 용어부터 실제 필드에서 자주 쓰이는 생활 영어까지 아우르며, 학생들이 자연스럽게 익힐 수 있도록 설계되었습니다. 라운딩 준비 과정, 골프장 예약, 캐디와의 대화, 동반자와의 라운딩 후 식사 자리 등 실제로 필요한 표현들을 상황별로 학습합니다. 충분한 훈련을 거친 학생들은 해외 골프 여행이나 국제 대회 참가 시에도 두려움 없이 영어로 소통하며 골프를 즐길 수 있습니다.



SPECIALIZED PROGRAM

SENIOR

누구나 연수 가능 / 자연스러운 소통 영어 / 자신감 회복 영어

무엇을 배우나요?

영어가 단순히 시험 과목이 아닌, 실제 소통의 도구가 되기를 바라는 학생들을 위한 맞춤형 프로그램입니다. 본 프로그램은 세계 여행과 다양한 문화 교류를 꿈꾸며 실용 영어 능력을 키우고자 하는 학생들에게 최적화되어 있습니다. 실용적인 여행, 일상생활, 대화, 리스닝 등 폭넓은 주제를 아우르는 집중 수업을 통해 영어를 다각적으로 습득할 수 있습니다. 특히, 자체 개발한 교재를 활용하여 모든 레벨의 학습자가 자신의 수준에 맞는 최적화된 맞춤형 학습을 경험할 수 있습니다. 기존의 문법 중심 학습에서 벗어나, 현실에서 바로 사용할 수 있는 회화 능력을 집중적으로 훈련합니다.

MTM: 1:1 수업 (40분)

CLASS	SUBJECT
MTM	SPEAKING
MTM	TRAVEL VOCAB
MTM	USEFUL EXPRESSIONS
MTM	DIALOGUES

SENIOR PROGRAM DETAILS

TRAVEL VOCAB (여행 어휘 집중 훈련)

여행에 필수적인 핵심 어휘들을 엄선하여 구성된 자체 교재를 활용합니다. 단순한 암기 대신, 실제 여행 상황에 바로 적용하는 실전 훈련을 통해 학생들이 자신감 있게 어휘를 체화하고 자연스럽게 소통할 수 있도록 지도합니다.

DIALOGUES (실용 대화 심화 과정)

TALK 어학원이 직접 개발한 다양한 시나리오를 기반으로 실제와 동일한 상황을 재현한 대화 훈련을 진행합니다. 기초 회화부터 심화 토론까지, 체계적인 실습을 통해 학생들이 어떤 상황에서도 능숙하고 유창하게 의사소통할 수 있도록 완성도를 높입니다.

USEFUL EXPRESSIONS (실생활 회화 마스터)

일상에서 자주 쓰이는 핵심 표현들을 중심으로 구성된 교재로, 학습자들이 영어를 마치 모국어처럼 자연스럽게 구사할 수 있을 때까지 반복 훈련합니다. 생활 속 영어 표현이 습관처럼 체화되어 어떤 상황에서도 유창하게 대화할 수 있는 능력을 기르게 됩니다.

LISTENING (말하기로 이어지는 리스닝)

정확한 발음 이해를 돕기 위해 다채로운 주제와 상황을 담은 풍부한 청취 자료를 활용합니다. 단순히 듣는 것에 그치지 않고, 들은 내용을 직접 말해보는 훈련을 병행하여 영어 소리에 대한 감각은 물론, 통합적인 언어 능력과 자신감까지 향상시킬 수 있습니다.



SPECIALIZED PROGRAM

BUSINESS

실무 영어 역량 / 글로벌 비즈니스 영어로 도약 / 단기 집중 마스터

무엇을 배우나요?

글로벌 시대에 필요한 전문적인 영어 역량을 단기간에 효과적으로 향상시키도록 설계된 프로그램입니다. 워킹 홀리데이 준비생, 해외 취업을 꿈꾸는 대학생, 실무에서 영어가 필요한 직장인 등 다양한 학습자에게 최적화된 과정을 제공합니다. 기초 단계에서는 ESL 수업을 통해 개인별 수준에 맞는 학습이 진행되며, 이를 기반으로 비즈니스 상황에 적합한 언어 사용 능력을 차근차근 쌓아 갑니다. 자기소개와 이력서 작성, 이메일 및 보고서 작성, 회의·세미나·프레젠테이션 등 실제 비즈니스 현장에서 요구되는 커뮤니케이션 스킬을 집중적으로 훈련할 수 있습니다. 이미 영어의 기본기를 갖춘 학습자들에게는 호텔, 레스토랑 등 특정 산업 분야를 중심으로 하는 HRM 심화 과정이 제공됩니다.

MTM: 1:1 수업 (40분)

CLASS	SUBJECT
MTM	ESL
MTM	ESL
MTM	BUSINESS
MTM	BUSINESS
MTM	HRM
MTM	HRM

BUSINESS PROGRAM DETAILS

ESL (기초 영어)

학습자의 개인별 레벨을 세밀하게 진단하여 맞춤형 수업을 제공합니다. 이를 통해 기본 문법, 어휘, 표현을 탄탄히 다지고, 향후 비즈니스 영어로 확장할 수 있는 안정적인 기반을 마련합니다. 기초 단계부터 실제 업무에 필요한 언어 감각을 함께 길러, 자연스럽게 상위 과정으로 연결될 수 있도록 설계되어 있습니다.

BUSINESS (실무 영어)

국제 비즈니스 현장에서 가장 자주 사용되는 상황을 중심으로 훈련이 이루어집니다. 자기소개와 이력서 작성, 이메일 및 보고서 작성, 회의와 세미나, 프레젠테이션, 출장 등 구체적인 비즈니스 활동을 다루며, 교재와 함께 다양한 시뮬레이션을 통해 실질적이고 체계적인 커뮤니케이션 스킬을 습득합니다.

HRM

호텔·레스토랑 등 서비스 산업을 비롯한 특정 실무 환경에서 즉시 적용 가능한 언어 능력을 훈련합니다. 전문화된 교재와 시나리오 기반 학습을 활용해 실제 상황과 유사한 환경을 경험하며, 단순한 언어 사용을 넘어 현장 적응력과 문제 해결 능력을 동시에 강화할 수 있습니다. 이 과정은 특히 해외 근무나 글로벌 서비스 산업을 목표로 하는 학생들에게 최적화되어 있습니다.

SPECIALIZED PROGRAM

INTERNSHIP

개강일 매주 월요일 · 등록기간 총 8주
워킹홀리데이 예정 또는 비즈니스 영어 향상이 필요한 누구나

무엇을 배우나요?

이 프로그램은 글로벌 환경에서 필요한 전문 영어 능력을 빠르고 효과적으로 향상시키기 위해 설계되었습니다. 워킹홀리데이, 해외 취업 준비, 또는 직장에서 영어가 필요한 학습자들에게 적합합니다. 추가적인 레벨별 ESL 수업을 통해 개인의 수준에 맞춘 맞춤형 수업이 진행되며, 비즈니스 상황에 필요한 언어 능력을 체계적으로 개발할 수 있습니다. 학습자들은 자기소개, 이력서 작성, 이메일 및 리포트 작성, 회의, 세미나, 프레젠테이션 등 실제 업무 환경에서 필요한 커뮤니케이션을 연습하게 됩니다. 기초 영어 실력을 갖춘 학생들을 위해서는 호텔 및 레스토랑 등 서비스 산업에 특화된 HRM 중심의 심화 과정도 제공되며, 실제 상황 기반 트레이닝을 통해 실무 영어 능력을 향상시킵니다.

INTERNSHIP PROGRAM DETAILS

- **첫 4주 (이론 수업 중심)**
  - ESL + Business English + HRM
  - 1:1 수업: 하루 8타임 (주 40타임)
- **다음 4주 (수업 + 실습 병행)**
  - 1:1 수업: 하루 5타임 (주당 25타임)
  - OJT (On-the-Job Training / 현장 실습): 하루 3시간 (주 15시간)
- **레벨별 커리큘럼**
  - Beginners (초급) → ESL 6 + Business English 1 + HRM 1
  - Intermediate / Advanced (중급 / 고급) → ESL 4 + Business English 2 + HRM 2
  - Beginners(초급)의 경우 ESL 교재를 모두 완료한 이후에 Business English 또는 HRM 과정으로 전환 가능

총 수업 구성: 1:1 수업 260클래스 · OJT(현장 실습) 60시간

호텔 인턴십 OJT 교육 내용

- 프론트 데스크 업무
- 전화 응대 및 고객 문의 처리
- 체크인 / 체크아웃 절차
- 고객 및 직원과의 커뮤니케이션
- 일상 운영 및 서비스 기준 이해



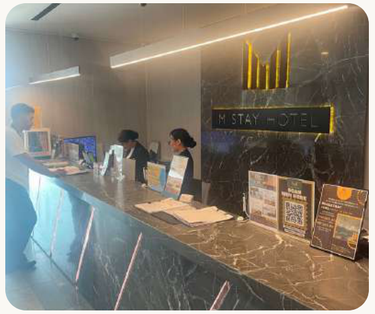



SPECIALIZED PROGRAM

BARISTA

개강일 매주 월요일 · 등록기간 총 8주
워킹홀리데이 예정 또는 비즈니스 영어 향상이 필요한 누구나

무엇을 배우나요?

해외 워킹홀리데이를 준비하는 학생들에게 최적화된 과정으로, 현지 호텔과 레스토랑에서 즉시 근무 가능한 실무 영어와 현장 경험을 제공합니다. 12단계 세분화 시스템으로 개인별 약점을 강화하여, 졸업 시에는 워킹홀리데이는 물론 국제적인 호스피탈리티 업계에서 성공할 수 있는 전문 영어 실력과 검증된 실무 경험을 동시에 갖추게 됩니다. 전문 커뮤니케이션 스킬 HRM 커리큘럼을 통해 호텔과 레스토랑 특화 영어를 마스터하여 프런트 데스크 응대부터 레스토랑 서비스까지 모든 상황을 자연스럽게 처리할 수 있는 전문성을 기릅니다. 비즈니스 영어는 자기소개서 작성, 이메일 작성, 회의 참여, 세미나 진행, 효과적인 프레젠테이션 스킬까지 실무에 직접 적용 가능한 비즈니스 영어 능력을 개발합니다.

BARISTA PROGRAM DETAILS

- **첫 4주 (이론 수업 중심)**
  - ESL + Business English + HRM
  - 1:1 수업: 하루 8타임 (주 40타임)
- **다음 4주 (수업 + 실습 병행)**
  - 1:1 수업: 하루 5타임 (주당 25타임)
  - OJT (On-the-Job Training / 현장 실습): 하루 3시간 (주 15시간)
- **레벨별 커리큘럼**
  - Beginners (초급) → ESL 6 + Business English 1 + HRM 1
  - Intermediate / Advanced (중급 / 고급) → ESL 4 + Business English 2 + HRM 2

총 수업 구성: 1:1 수업 260클래스 · OJT(현장 실습) 60시간

바리스타 OJT 과정 교육 내용

- 탬핑(Tamping): 에스프레소 추출을 위한 가루 압축
- 스팀(Steaming): 우유 데우기 및 거품 만들기
- 캘리브레이션(Calibration): 기계 및 맛 조정
- 표준 준수: 음료 재료, 우유 및 에스프레소 양 조절
- 청소 절차: 위생 관리

🎓 **수료 혜택: 과정 완료 시 국제 바리스타 자격증이 수여됩니다.**







시간표

월요일 ~ 금요일 (주말·공휴일 제외)

시간	수업
7:15 – 8:00	**아침 식사**
8:50 – 9:30	1교시
9:40 – 10:20	2교시
10:30 – 11:10	3교시
11:20 – 12:00	4교시
12:00 – 13:00	**점심 식사**
13:00 – 13:40	5교시
13:50 – 14:30	6교시
14:40 – 15:20	7교시
15:30 – 16:10	8교시
16:20 – 17:00	9교시
17:10 – 17:50	10교시
17:50 – 18:50	**저녁 식사**



수업료

인당 등록금 10만원 별도

구분	1주	2주	3주	4주	6주	8주	12주	24주
1 CLASS	55,000	110,000	165,000	**220,000**	330,000	440,000	660,000	1,320,000
1 GROUP	불가	55,000	82,500	**110,000**	165,000	220,000	330,000	660,000
TALK4	220,000	440,000	660,000	**880,000**	1,320,000	1,760,000	2,640,000	5,280,000
TALK6	330,000	660,000	990,000	**1,320,000**	1,980,000	2,640,000	3,960,000	7,920,000
TALK4 Hybrid A	-	550,000	825,000	**1,100,000**	1,650,000	2,200,000	3,300,000	6,600,000
TALK6 Hybrid A	-	770,000	1,155,000	**1,540,000**	2,310,000	3,080,000	4,620,000	9,240,000
TALK4 Hybrid J	-	550,000	825,000	**1,100,000**	1,650,000	2,200,000	3,300,000	6,600,000
TALK6 Hybrid J	-	770,000	1,155,000	**1,540,000**	2,310,000	3,080,000	4,620,000	9,240,000
SENIOR	220,000	440,000	660,000	**880,000**	1,320,000	1,760,000	2,640,000	5,280,000
TALK GOLF	110,000	220,000	330,000	**440,000**	660,000	880,000	1,320,000	2,640,000
BUSINESS	330,000	660,000	990,000	**1,320,000**	1,980,000	2,640,000	3,960,000	7,920,000
INTERNSHIP	-	-	-	**-**	-	3,400,000	-	-
BARISTA	-	-	-	**-**	-	3,700,000	-	-
TOEIC	385,000	770,000	1,155,000	**1,540,000**	2,310,000	3,080,000	4,620,000	9,240,000
IELTS	412,500	825,000	1,237,500	**1,650,000**	2,475,000	3,300,000	4,950,000	9,900,000

※ SENIOR 요금은 2027년 1월 3일 이후 시작하는 연수를 2026년 12월 1일 이후 등록하는 경우의 금액입니다. 2026년 11월 30일까지 등록한 연수나 2026년에 시작하는 연수는 4주 900,000원입니다.

기숙사 — 성인

평일 3식 · 주 2회 청소·빨래 포함 · 인당 등록금 10만원 별도

골든트리 프리미엄 기숙사

인원	기본	1주	2주	3주	4주	6주	8주	12주	24주
1인실	**1,700,000**	765,000	1,105,000	1,445,000	**1,700,000**	2,550,000	3,400,000	**5,100,000**	10,200,000
2인실	**1,320,000**	594,000	858,000	1,122,000	**1,320,000**	1,980,000	2,640,000	**3,960,000**	7,920,000

제공 물품 벽걸이 에어컨 · TV모니터 · 냉장고 · 드럼 세탁기 · 전기밥솥 · 전자레인지 · 전기포트 · 인덕션/전기레인지 · 냄비 및 기본 조리도구 · 식기류 · 워터 디스펜서 · 헤어드라이어 · 비데 · 옷걸이 · 빨래 건조대 · 개인 책상 · Wi-Fi · 도어락/인터폰 · 청소용 돌돌이 · 욕실화/발매트

메인 프리미엄 기숙사 성인 전용

인원	기본	1주	2주	3주	4주	6주	8주	12주	24주
3+1인실	**900,000**	405,000	585,000	765,000	**900,000**	1,350,000	1,800,000	**2,700,000**	5,400,000
4인실	**800,000**	360,000	520,000	680,000	**800,000**	1,200,000	1,600,000	**2,400,000**	4,800,000

제공 물품 천장형 에어컨 · 냉장고 · 헤어드라이어 · 개인금고 · 비데 · 옷걸이 · 개인 책상 · Wi-Fi · 도어락/인터폰 · 욕실화/발매트

기숙사 — 가족

골든트리 프리미엄 · 평일 3식 · 주 2회 청소·빨래 포함
인당 등록금 10만원 별도(수업을 듣지 않는 보호자 포함) · 예약금 한 가족당 50만원(등록금 포함)

인원	기본	1주	2주	3주	4주	6주	8주	12주	24주
2인실	**2,780,000**	1,251,000	1,807,000	2,363,000	**2,780,000**	4,170,000	5,560,000	**8,340,000**	16,680,000
3인실	**3,620,000**	1,629,000	2,353,000	3,077,000	**3,620,000**	5,430,000	7,240,000	**10,860,000**	21,720,000
4인실	**4,460,000**	2,007,000	2,899,000	3,791,000	**4,460,000**	6,690,000	8,920,000	**13,380,000**	26,760,000

제공 물품 벽걸이 에어컨 · TV모니터 · 냉장고 · 드럼 세탁기 · 전기밥솥 · 전자레인지 · 전기포트 · 인덕션/전기레인지 · 냄비 및 기본 조리도구 · 식기류 · 워터 디스펜서 · 헤어드라이어 · 비데 · 옷걸이 · 빨래 건조대 · 개인 책상 · Wi-Fi · 도어락/인터폰 · 청소용 돌돌이 · 욕실화/발매트

가족실은 골든트리 프리미엄 기숙사에 있습니다. 메인 프리미엄 기숙사(3+1인실·4인실)는 성인 전용입니다.

현지비용

필리핀 현지에서 납부해야 하는 비용은 다음과 같습니다. 모든 비용은 페소로 납부해야 하니 사전에 환전을 준비하세요.

항목	비용(페소)	내용
숙소 보증금	5,000	통학 / 성인
	10,000	가족 / 토익 / IELTS
숙소 콘도 관리비	2,000	인당 / 4주
전기세, 수도세, 인터넷비	1인실 3,500 / 2인실 3,000 3인실 2,500 / 4인실 2,000	인당 / 4주
교재비	170 – 500	권당 / 보증금에서 차감
클락공항 픽업비	1,000 / 500	성인 / 가족(인당)
아이디	500	인당

항목	SSP	비자 연장비	ACR I-CARD	합계
4주	7,800	-	-	**7,800**
8주	7,800	5,130	-	**12,930**
12주	7,800	11,540	4,500	**23,840**
16주	7,800	16,080	4,500	**28,380**
20주	7,800	20,620	4,500	**32,920**
24주	7,800	26,600	4,500	**38,900**

※ 4주 기준 전기 및 수도 사용료가 5,000페소를 초과할 경우, 초과 금액이 추가로 부과될 수 있습니다.

시설

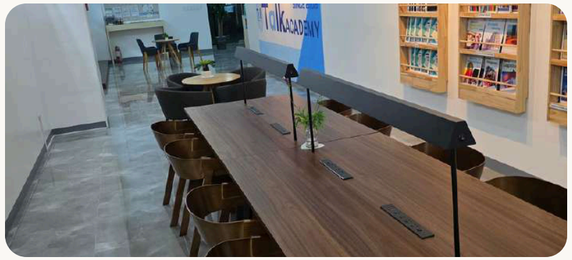










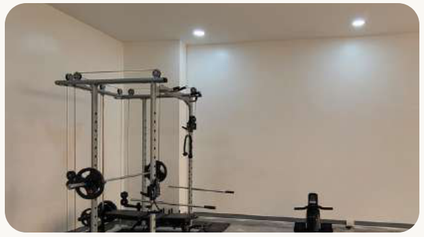





- 오피스
- 카페테리아
- 1:1 강의실
- 그룹 강의실
- 셀프 스터디 룸
- 컨퍼런스 룸
- 인포메이션 · 메인 복도
- 클리닉
- 헬스장 · AV룸
- 댄스실 · 탁구실

기숙사 — 골든트리 프리미엄

1인실 · 2인실 · 가족실

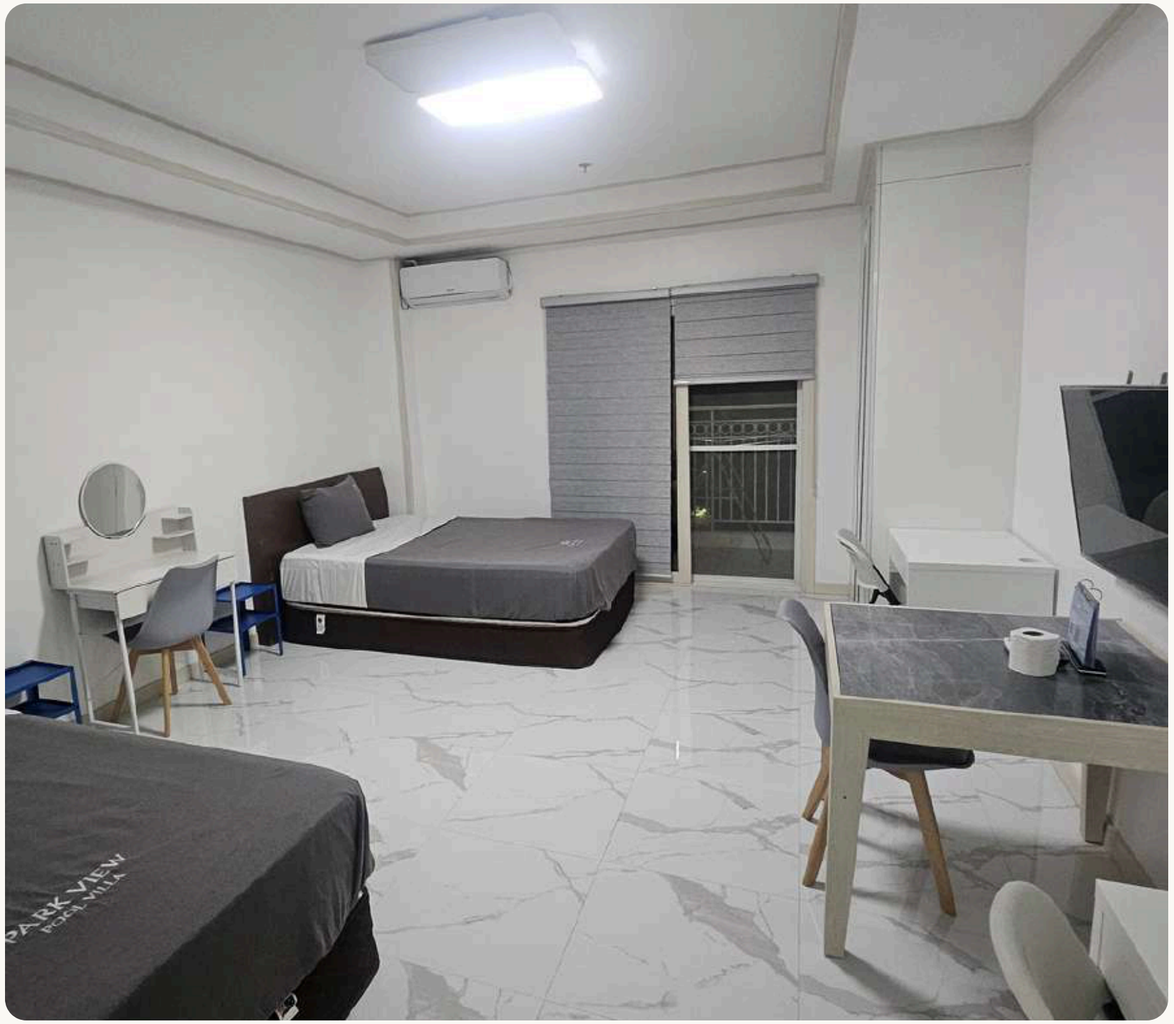



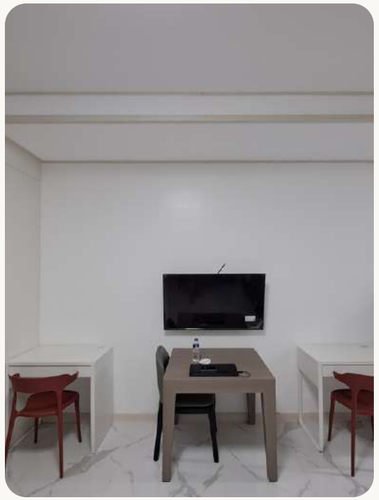









기숙사 — 메인 프리미엄

성인 전용 · 3+1인실 · 4인실







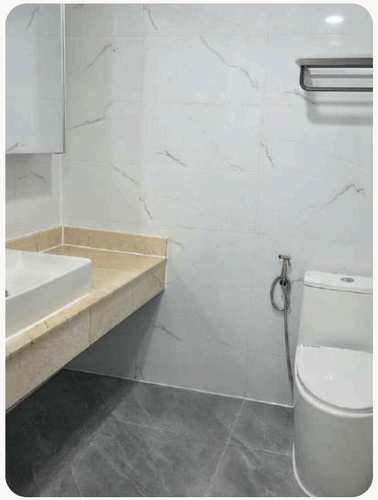







기숙사 — 제공 비품





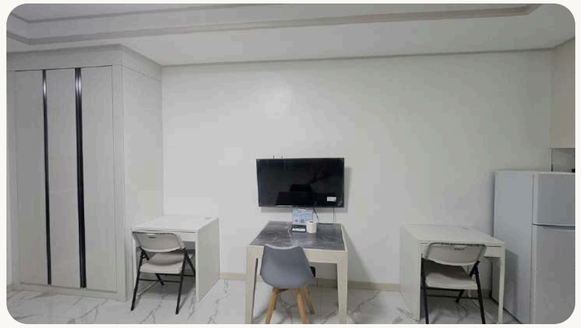

















모든 객실 공통

에어컨 · 냉장고 · 세탁기 · 조리도구 · 식기류

Wi-Fi · 도어락 / 인터폰 · 개인 책상

06 · 학원 사진

주변 인프라

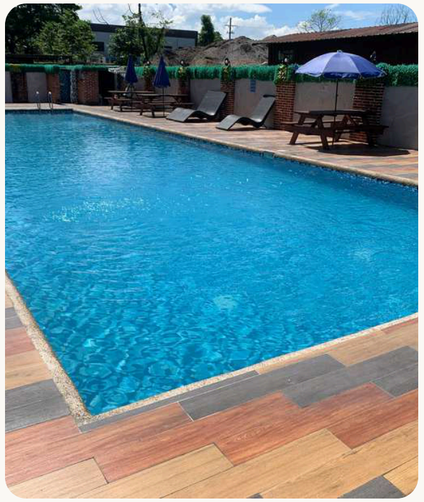





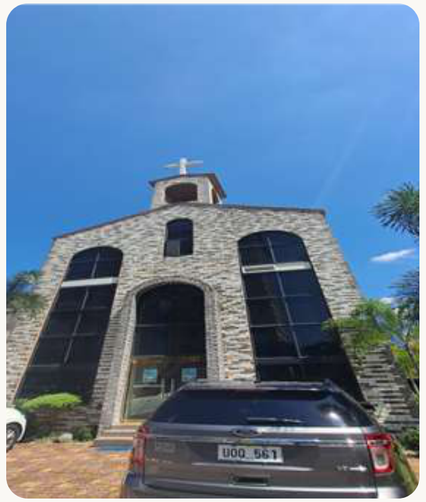





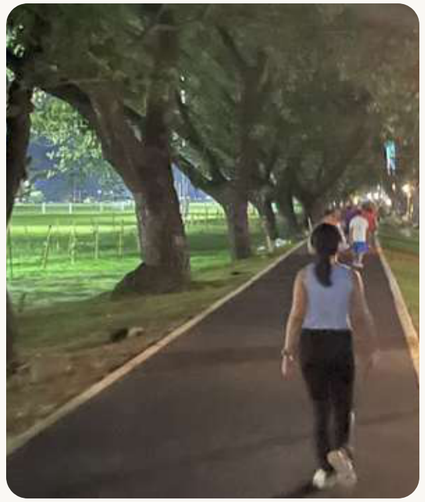



- 호텔
- 마트 · 편의점
- 수영장
- 한인교회
- 퍼레이드 그라운드
- 한인병원
- 한식당

CLARK TALK ACADEMY

LOCAL AREA MAP



5 minutes away

Korean CC Golf

1 minute away





Korean church



Irene Hospital



Blue Shaka

SPECIAL DISCOUNT

Talk students



D'heights Resort Golf

10 minutes away



Clark International Airport (CRK)

Potter's Café

SPC Laundry

Damso Korean Restaurant

MSTAY Hotel

HOME K-Mart

Mimosa Golf



5 minutes away











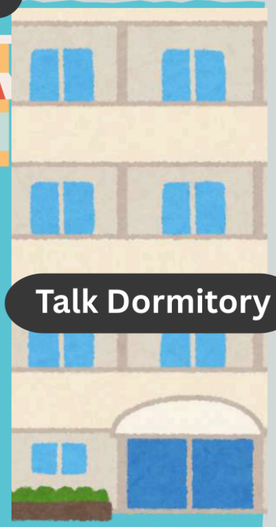

Talk Dormitory









HANA Hair Shop





Milk SPA



H Massage



Show Gifts Golf



Chicken Village



7/11 Store

Same Talk Dorm

Talk academy New campus

SM Mall

15 minutes away

액티비티 — 클락 외부

🌴 **TALKNJOY 여행사**
직영 여행사에서 원하는 날짜와 일정에 맞춰 직접 선택·예약
talknjoy.com/kr



수빅 오션어드벤쳐

1시간 거리

- 바다사자쇼
- 돌고래쇼
- 돌고래와 수영하기

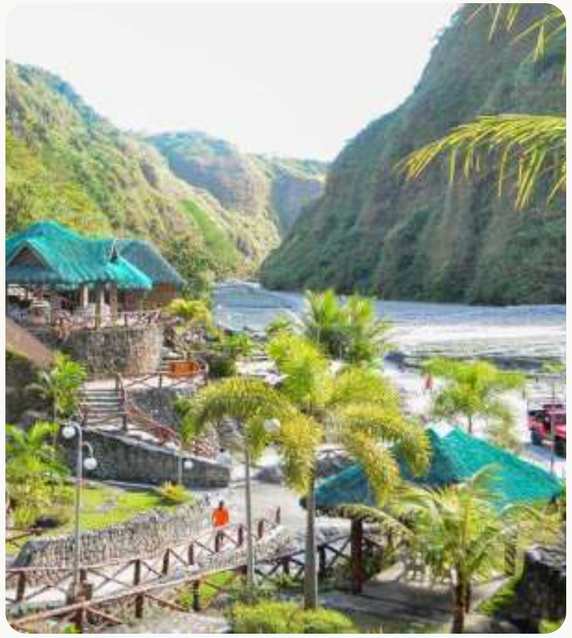

푸닝 온천

30분 거리

- ATV체험
- 모래찜질
- 온천

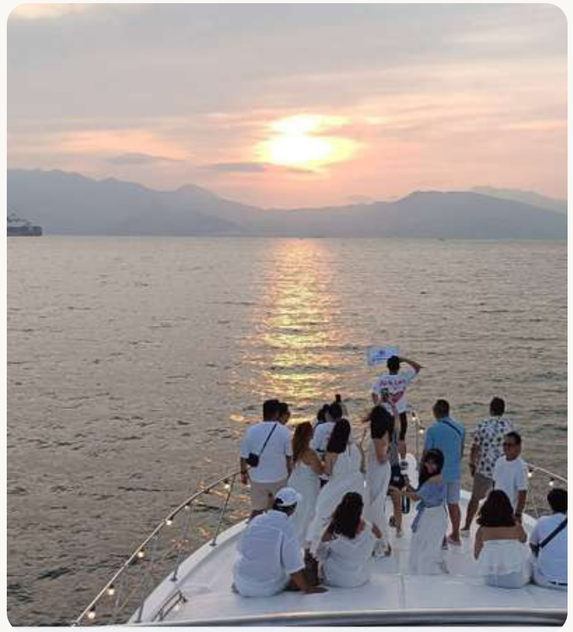

수빅 요트투어

1시간 거리

- 식사와 함께 즐기는 선셋 요트 투어



바타안 호핑투어

2시간 거리

- 방카를 타고 즐기는 스노클링
- 식사 제공

액티비티 — 클락 내부

🌴 TALKNJOY 여행사 · M Stay Hotel 1층
운영시간 평일 08:50–17:50 · 카카오톡 TalkNJoy

클락 내에 있는 모든 액티비티는 학원에서 10–20분 거리입니다.



클락 사파리
아기 호랑이 우유주기 체험



아쿠아플래닛
필리핀 최대 크기 워터파크

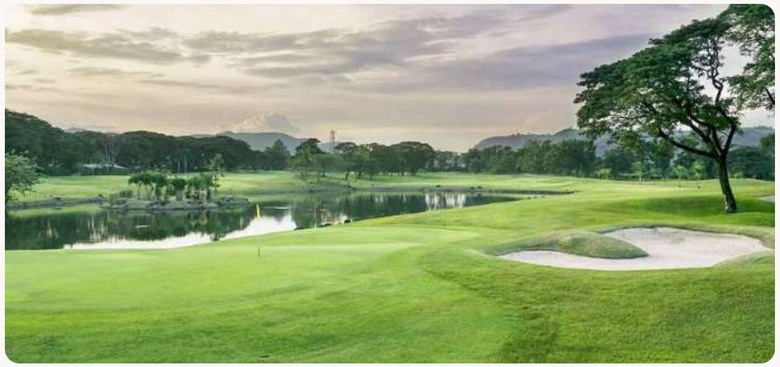

골프장
학원에서 10분거리 · 미모사CC · 코리아CC · 썬밸리CC



엘카바요
개별 마부 가이드 동행 · 1시간 들판길 코스



퍼레이드 그라운드
클락에서 가장 큰 공원 · 월–금 축구 수업

오리엔테이션

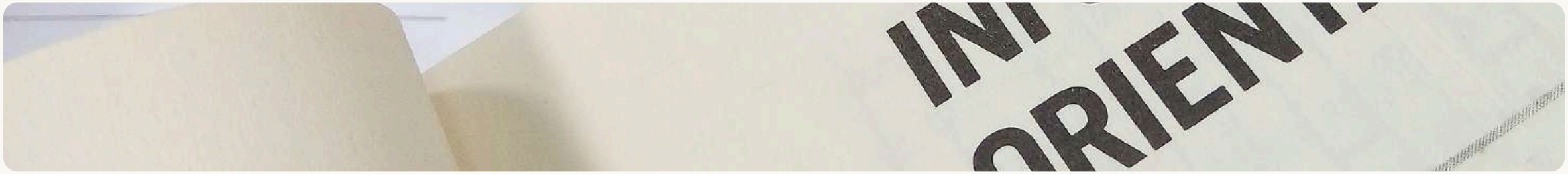

준비물

- 여권 : 유효기간 6개월 이상
- 왕복 항공권
- 여행자 보험
- 국제 직불 카드
- 영문 주민등록등본 (가족연수)
- 이트래블 QR코드
- 기타 생활용품

클락 공항 픽업

- 비행기 착륙 후 이민국 통과
- 이민국 통과 후 수하물 찾기
- 공항 청사를 나와서 왼쪽으로 **30M BAY2 기둥**으로 이동
- TALK ACADEMY 피켓을 들고 있는 픽업 담당자와 만남
- 숙소로 이동

기타 지역 픽업

- 학원 담당자와 픽업 시간, 장소 협의
- TALK ACADEMY 피켓을 들고 있는 인솔자와 만남
- 숙소로 이동

학원 도착 후 일정

- **월요일**
  - 오전 9시 30분 – 레벨테스트
  - 오후 3시 – 결과 확인 후 교재 선정, 강의실 확인, OT 진행
- **화요일**
  - 정상 수업

규정 — 학사

- 수업은 월요일부터 금요일까지 진행됩니다.
- 4주 기간 중에 수업 일수가 18일 미만일 경우 보강 수업 진행합니다.
- 12주 이상 등록시 학비 5% 할인, 24주 이상 등록 시 학비 10% 할인됩니다.
- 학생은 수업 시작일에 레벨테스트를 볼 수 있습니다.
- 학생의 개인 사정으로 인한 결석의 경우 보강 수업은 없습니다.
- 선생님 결석의 경우 대체 선생님이 수업을 진행합니다.
- 학생은 교재를 변경할 수 있지만 교재 변경에 대한 비용은 추가로 지불해야 합니다.
- 학생은 등록기간 중에 학원 시설을 이용할 수 있습니다.
- 학생은 학원의 규정을 따라야 합니다.
- 토크어학원의 규정을 준수하지 않을 경우 학생은 경고를 받거나 퇴교 조치 될 수 있습니다.

규정 — 기숙사

- 기숙사 생활에서는 기본적인 예의를 지켜야 합니다.
- 정숙 시간: 골든트리동은 22:00 이후, 메인동은 21:00 이후입니다.
- 수영장 주변에는 유리병을 들고 가실 수 없습니다.
- 어린 아이의 경우 부모님이 수영장에 동행하시기 바랍니다.
- 기숙사 건물 내에서는 금연입니다.
- 빨래는 주 2회 포함되며, 학원 쿠폰으로 학원 앞 빨래방에 맡깁니다.
- 주방기구를 어학원에서 제공해 드리며 사용 후 세척 바랍니다.
- 기숙사 제공 물품 훼손시 보증금에서 차감 됩니다.
- 타 학생의 생활에 방해가 된다고 학원 측에서 판단할 경우 연수가 중지됩니다.
- 기숙사 입실은 토요일 오후 7시 이후, 퇴실은 토요일 오전 11시 이전입니다.
- 숙박 방문자는 가족만 허용하며, 골든트리 1인실·가족방에 한해 4주 기준 최대 6박까지 무료로 이용 가능합니다. 2인실과 메인 기숙사는 방문자 숙박이 불가합니다.
- 식사 신청을 하셨어도 방문자 식사는 제공하지 않습니다.
- 기숙사 규칙을 준수하지 않을 경우 경고를 받게 됩니다. 3회 경고 시 기숙사에서 강제 퇴실 조치될 수 있습니다.

반복적인 위반으로 퇴실 조치될 경우

– 수료증을 받을 수 없습니다.

– 남은 수업료 또는 기숙사비는 환불되지 않습니다.

규정 — 환불

지연 도착 및 결석, 미도착 관련

- 학생 본인 사유로 인해 시작일보다 늦게 학원에 도착 시, 지난 기간에 대한 보강 및 환불은 되지 않습니다.

연수 기간 연장

- 연수 기간 연장은 학원과의 상담을 통해 가능합니다.
- 기숙사나 선생님이 부족할 경우 연장이 불가능합니다.
- 연장 비용은 연장 시작일 2주 전까지 납부하셔야 합니다.

출국 전 등록 취소 관련 환불 요청

- 등록 취소 및 환불 요청 시, 등록금(1인당 10만원 — 가족연수는 수업을 듣지 않는 보호자도 1인당 10만원)은 환불되지 않습니다.
- 가족연수는 예약하실 때 한 가족당 예약금 50만원(등록금 포함)을 받습니다. 예약금은 가족이 지낼 방과 수업을 미리 확보하는 데 쓰이므로, 개인 사정으로 취소하실 때는 환불되지 않습니다. 다만 학원 사정으로 학생을 받을 수 없게 된 경우에는 예약금도 전액 환불해 드리고, 예외 사유(다음 쪽)에 해당하는 경우에는 예약금에서 등록금만 제외하고 환불해 드립니다.
- 출국 예정일 2주(14일) 이상 남아있는 시점에서 연수를 취소하고 환불을 요청할 경우 등록금(가족연수는 예약금)을 제외한 납부 비용 100%가 환불 됩니다.
- 출국 7~13일 전 취소는 1주분, 출국 6일 전부터 당일까지의 취소는 2주분 수업료·기숙사비를 공제한 뒤 환불됩니다.

출국 후 기간 단축 관련 환불 요청

- 연수 중단으로 환불 신청을 하는 시점에서 남은 기간의 2주를 제외한 금액에 대해 100% 환불이 가능합니다.
- 이미 학원에서 지출이 이루어진 SSP, E-card, 학생증, 비자연장비, ACR ICARD 등의 비용은 환불되지 않습니다.

환불 처리 기간

- 연수 중단으로 발생한 환불 금액은 졸업일로부터 2주(14일) 이내에 환불 됩니다.

출국 연기

- 출국 예정일 2주(14일) 이상 전에 연기를 신청하면 패널티가 없습니다.
- 그 이후의 연기 신청은 취소와 같은 기준이 적용됩니다: 출국 7~13일 전은 1주분, 6일 전부터 당일까지는 2주분 수업료·기숙사비가 패널티로 부과됩니다.

규정 — 환불 (계속)

예외 사유 (패널티 없는 환불)

- 아래 사유로 출국이 불가능해진 경우에는 취소·연기 시점과 관계없이 등록금을 제외한 납부 비용 100%를 환불하거나, 패널티 없이 1년 이내로 연기할 수 있습니다(1회).
- 학생 본인 또는 직계가족(부모·배우자·자녀·형제자매·조부모·외조부모)의 사망
- 학생 본인의 입원·수술 또는 의사가 항공 이동 불가로 판단한 질병·부상, 직계가족의 입원 수준 위급 상황
- 천재지변·공항 폐쇄·항공사 결항(2주 안에 대체편 없음)·전염병 등 입국 제한
- 비자 거절(서류 미비 제외, 거절 통지서 원본 제출)·정부의 출국 금지·군 입영 통지
- 사유 발생 즉시 서면으로 알리고 증빙(진단서·사망진단서·결항 통지·공문 등)을 7일 안에 제출해야 하며, 인정 여부는 학원이 결정합니다. 단순 심경 변화, 직장·학교 일정, 여권 갱신 지연, 동반자의 취소 등은 예외로 인정되지 않습니다. 학원 사정으로 수용이 불가능한 경우에는 등록금을 포함한 전액을 환불합니다.

LET'S TALK!

JOIN US

THANK YOU

Talk Academy
2nd Floor JNH/Modium Building, Lot 1 Blk 1
Prince Balagtas Ave. The Villages, Mabalacat City Pampanga,
Philippines 2023

