CLARK TALK ACADEMY

Teaching Actual Language & Know-how・[日本語]

Ver. 2708

Talk Academy
2nd Floor JNH/Modium Building, Lot 1 Blk 1
Prince Balagtas Ave. The Villages, Mabalacat City Pampanga,
Philippines 2023



目次

01 クラークという街 01

02 スクール紹介 02

03 トークを選ぶ理由 03 – 05

04 コースと時間割 06 – 21

05 料金のご案内 22 – 24

06 スクールの写真 25 – 31

07 アクティビティ 32 – 33

08 規定とオリエンテーション 34 – 38



クラークという街

フィリピンで最も清潔で活気のある経済特区都市

クラークは北部地域の戦略的拠点都市として急速に発展し、ビジネス・航空・レジャー産業を網羅する経済ハブへと成長しています。多くの外国人が暮らす国際都市として、独立した電力供給、上下水道システム、体系的な治安管理といった安定したインフラを背景に、企業や投資家にとって理想的な環境を提供しています。

フィリピンで最も安全で過ごしやすい街

クラーク経済特区は「フィリピンの小さなカリフォルニア」とも呼ばれ、本場のアメリカらしい雰囲気が漂います。近年はその清潔さと近代的な街並みから「フィリピンのドバイ」とも呼ばれています。かつて米空軍基地だったこの地は、米軍撤退後に自由経済特区に指定され、現在はフィリピンを代表する国際都市へと発展しています。







スクール紹介

01 — 沿革

MAY 2008 – MAY 2020
バギオ TALK 語学学校
SEP 2023
クラーク TALK 語学学校 再開校
MAR 2024
クラーク TALK 語学学校 施設拡張

02 — 寮

2棟のコンドミニアム型（キッチン付き）

ゴールデンツリー — 1人部屋・2人部屋・ファミリールーム。**メイン** — 3+1人部屋・4人部屋（成人専用）。ドラム式洗濯機、炊飯器、電子レンジ、電気ケトルなど必要な設備を完備しています。

03 — ザ・ヴィレッジ

スーパーマーケット、レストラン、カフェ、マッサージ店、ヘアサロンなど、生活に必要な施設が徒歩1分圏内にそろっています。

04 — 施設

清潔で快適、使いやすく整えられた空間

マンツーマン教室104室と**グループ教室8室**に加え、ジム、卓球、ヨガ／ピラティス／K-POPダンススタジオ、図書室、ラウンジ、カンファレンスルーム、シネマ、食堂、レベルテスト室、クリニックを備えています。



クラークで最も立地の良い「ザ・ヴィレッジ」の中心に

韓国のニュータウンを思わせる、生活インフラの整ったエリアです。病院、大型スーパー、さまざまなレストランやカフェ、マッサージ店、ホテル、そして国際水準のゴルフ場まで、暮らしに必要な施設がすぐ近くにそろっています。よく整備された遊歩道と快適な住環境は、外国人にとっても馴染みやすく心地よい生活をもたらします。TALK 語学学校はこの環境の中にあり、学生が学業に集中できる落ち着いた場所を提供しています。









トークを選ぶ理由

VOCAB　READING　WRITING　GRAMMAR　LISTENING　SPEAKING

目的別オーダーメイドのコース

シニア、インターンシップ、ワーキングホリデー準備、ビジネス、ゴルフなど、さまざまな目的に合わせたコースをご用意しています。目的に合うコースを選べるので、満足度の高い留学になります。

苦手科目の集中強化

一人ひとりのレベルを科目ごとに細かく診断します。苦手な領域は集中的に補強し、バランスの取れた英語力を築いて学習効果を最大化します。

科目別の専門講師制

各科目を専門の講師が指導し、理解度を高めて確かな成果につなげます。教育全体の質を一段引き上げる仕組みです。

12レベル別の最適教材

自社開発のレベルテストで英語力を正確に診断します。各段階に最適化された教材をマッチングし、体系的で効果の高い学習を実現します。

トークを選ぶ理由

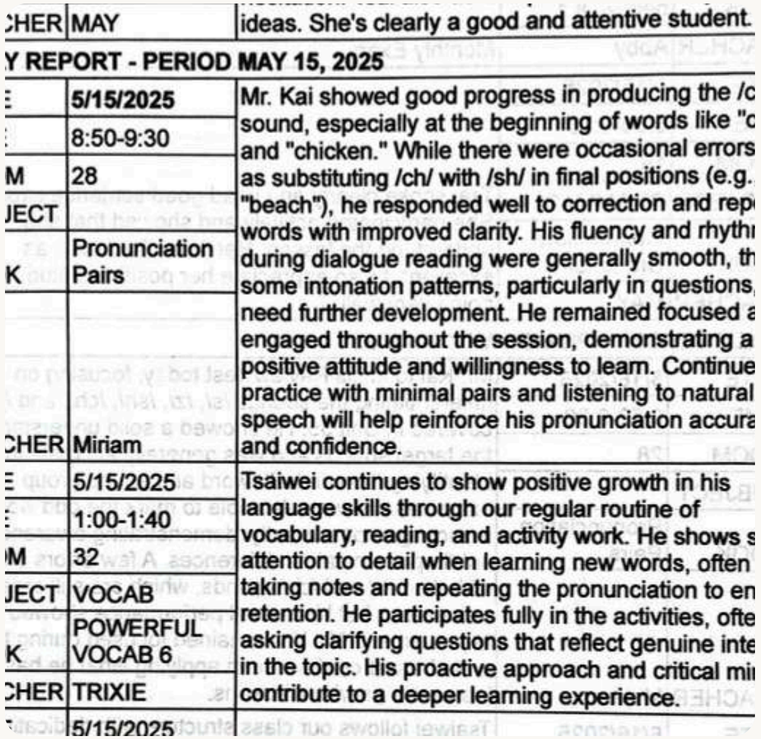

CHER	MAY	ideas. She's clearly a good and attentive student.
Y REPORT - PERIOD MAY 15, 2025		
E	5/15/2025	Mr. Kai showed good progress in producing the /c sound, especially at the beginning of words like "c and "chicken." While there were occasional errors as substituting /ch/ with /sh/ in final positions (e.g. "beach"), he responded well to correction and rep words with improved clarity. His fluency and rhythi during dialogue reading were generally smooth, th some intonation patterns, particularly in questions, need further development. He remained focused a engaged throughout the session, demonstrating a positive attitude and willingness to learn. Continue practice with minimal pairs and listening to natural speech will help reinforce his pronunciation accura and confidence.
	8:50-9:30	
M	28	
JECT		
K	Pronunciation Pairs	
CHER	Miriam	
E	5/15/2025	Tsaiwei continues to show positive growth in his language skills through our regular routine of vocabulary, reading, and activity work. He shows s attention to detail when learning new words, often taking notes and repeating the pronunciation to en retention. He participates fully in the activities, ofte asking clarifying questions that reflect genuine inte in the topic. His proactive approach and critical mi contribute to a deeper learning experience.
	1:00-1:40	
M	32	
JECT	VOCAB	
K	POWERFUL VOCAB 6	
CHER	TRIXIE	
	5/15/2025	

細分化された独自レベルシステム

- 12段階のレベル評価
- 科目ごとの詳細な診断
- 苦手分野は戦略的・集中的に補強



豊富な教材ラインナップ

- レベルテストで学習到達度を診断
- 150冊以上から最適な教材を選定して提供



多国籍の学生が集まる環境

さまざまな国籍の学生が共に学ぶ環境です。国際的な交流の中で英語学習の効果が高まり、視野も大きく広がります。

コースを選ぶ

ESL

コース	科目	概要	構成
TALK 4	SPEAKING, READING GRAMMAR, LISTENING	一人ひとりの現在のレベルと目標に合わせた基礎コースです。専門講師が個別の弱点を見極め、マンツーマンで集中的に指導するため、効率よく力が伸びます。	4 MTM
TALK 6	SPEAKING, READING, GRAMMAR LISTENING, WRITING, VOCA	ライティングと語彙を含む英語の全領域を扱う、マンツーマン集中コースです。総合的な実力向上を目指し、一人ひとりに最適化されたカリキュラムのもと、専門講師が密度の高いフィードバックと発展的な学習を提供します。	6 MTM
TALK 4 Hybrid A	SPEAKING, READING, GRAMMAR LISTENING, DEBATE, PRESENTATION	マンツーマンとグループ授業を組み合わせたコースです。マンツーマンで基礎を固めつつ、グループ授業では多国籍の仲間と英語でやり取りし、実践的な会話力を伸ばします。ディスカッションとプレゼンテーションを重ねることで自信も身につきます。	4 MTM / 2SG
TALK 6 Hybrid A	SPEAKING, READING, GRAMMAR, LISTENING WRITING, VOCA, DEBATE, PRESENTATION	TALK 4 Hybrid A の上級コースとして、マンツーマン授業にライティングと語彙を加えます。実践的な英語力を最大限に引き上げ、短期間で確かな成果を目指します。	6 MTM / 2SG
TALK 4 Hybrid J	SPEAKING, READING, GRAMMAR, LISTENING DEBATE, ARTFUL ENGLISH (7~10) WORLD ENGLISH (11~15)	ジュニア向けに設計されたコースです。マンツーマン授業で英語の基礎を固め、年齢に合わせたグループ授業（ARTFUL ENGLISH・WORLD ENGLISH）で楽しく学びます。ディスカッションを通じて発表に自信がつき、英語を自然に使う力が育ちます。	4 MTM / 2SG
TALK 6 Hybrid J	SPEAKING, READING, GRAMMAR, LISTENING WRITING, VOCA DEBATE ARTFUL ENGLISH (7~10) WORLD ENGLISH (11~15)	ジュニア上級の TALK 4 Hybrid J コースで、マンツーマン授業にライティングと語彙を組み込み、実践的な英語力を最大限に引き上げます。	6 MTM / 2SG

コースを選ぶ

専門コース

コース	科目	概要	構成
TOEIC	LC, RC, WRITING, SPEAKING, TOEIC VOCAB	5つの領域をバランスよく伸ばすコースです。模擬試験と専門講師のフィードバックで目標スコア達成を後押しします。本番に近い環境で練習することで、試験戦略と自然な英語コミュニケーション力の両方が身につきます。	6 MTM / 1G
IELTS	LC, RC, WRITING, SPEAKING, IELTS VOCAB	海外進学や移民を準備する方に向けて、体系的な授業と模擬試験で目標スコア達成を支援します。	6 MTM / 1G
GOLF	TRAVEL VOCAB, GOLF ENGLISH	海外ゴルフで使う英語表現、旅行必須単語、生活英語を一緒に学べます。ゴルフレッスンを追加することもできます。	2 MTM
SENIOR	TRAVEL VOCAB, USEFUL EXPRESSIONS DIALOGUES, LISTENING	旅行英語、日常英会話、スピーキング練習、リスニングを含むオーダーメイド授業です。実践的な会話力を高め、日常の中で自然に英語で伝えられるようになることを目指します。	4 MTM
BUSINESS	ESL, HRM ENGLISH, BUSINESS ENGLISH	実際の職場で使う実用的なコミュニケーション力に重点を置き、ビジネス文書作成、プレゼンテーション、メール作成、プロフェッショナルな会話戦略を学びます。	6 MTM
INTERNSHIP (8-week)	ESL, BUSINESS ENGLISH, HRM ENGLISH, OJT	8週間でホテル・レストラン英語、ビジネス英語、履歴書・カバーレター・メール・プレゼンテーションなど実務中心の英語教育と実地研修を並行して行います。	MTM 260 OJT 60 HOURS
BARISTA (8-week)	ESL, BUSINESS ENGLISH, HRM ENGLISH, OJT	8週間の研修でバリスタ資格を取得しながら、ESL、ビジネス英語、ホテル・レストラン英語を学び、実際のカフェ実習で実務力を高めます。	MTM 260 OJT 60 HOURS

ESL コース

TALK 4

マンツーマンのオーダーメイド授業 / 科目別の専門講師 / レベル別カリキュラム

何を学べますか？

安心して学びをスタートできます。1日4コマ構成なので、英語が初めての方も、久しぶりに学び直す方も無理なく取り組めます。マンツーマンのオーダーメイド授業で、自分のレベルと目標に合った学習計画に沿って効率よく力を伸ばせます。スピーキング・リーディング・リスニング・文法のすべてをバランスよく扱います。苦手な部分は集中的に補い、得意な部分はさらに深めることで、着実に前進できます。明確なレベルシステムと柔軟な教材選択により、学習は体系的で効果的に進みます。レベルテストで現在の実力を正確に診断したうえで、最適な教材とカリキュラムをご提案します。

TALK4 コース詳細

SPEAKING (1:1)

自然な会話とさまざまなテーマのディスカッションを通じて、流暢さと論理的思考を養う授業です。日常でよく使う表現を練習し、文脈に合った語彙を身につけ、自分の考えを明確に伝える力を育てます。

GRAMMAR (1:1)

英文法の主要なルールを明快かつ体系的に学ぶ授業です。実際の文に当てはめる練習を重ねることで、よくある誤りを修正し、複雑な構文を理解し、読む・書く・話すの土台を固めます。

READING (1:1)

さまざまな文章の要点と筆者の意図を正確につかむ力を伸ばす授業です。逐語訳にとどまらず、文章の構造と流れを理解し背景知識を蓄えることで、読む速さと正確さの両方が高まります。

LISTENING (1:1)

さまざまな英語のアクセント・発音・話し方を理解する訓練を行います。意味・トーン・意図をつかむ「積極的リスニング」を練習することで、実際の場面でより自然に反応できるようになります。

MTM: マンツーマン授業（40分）

コマ	科目
MTM	SPEAKING
MTM	READING
MTM	GRAMMAR
MTM	LISTENING



ESL コース

TALK 6

マンツーマン6コマ / 経験豊富な講師陣 / 12段階のレベル管理

何を学べますか？

1日6時間の集中マンツーマン授業で、初級者から上級者まで効果的に実力を伸ばせるよう構成されています。個人のレベルと目標に応じた学習計画を立て、英語のすべての領域を体系的に引き上げます。スピーキング・リスニング・リーディング・文法の弱点は集中練習で改善し、強みはさらに伸ばしてバランスの取れた実力に仕上げます。正確なレベル診断に基づき、最適なカリキュラムと教材を提供し、効率的な学習経路を示します。

TALK6 コース詳細

SPEAKING (1:1)

流暢さと論理的思考を育て、自然な会話や特定テーマの掘り下げたディスカッションができるようにする授業です。よく使う表現と文脈に合う語彙の練習に重点を置き、自分の考えや意見を明確に伝える訓練を行います。

READING (1:1)

さまざまな分野の文章を読み、要点と筆者の意図を正確に理解する力を伸ばします。単なる文の解釈にとどまらず、文章の構造と流れをつかみ背景知識を蓄えることで、読む速さと理解の正確さを高めます。

GRAMMAR (1:1)

英文法の主要なルールを体系的に学び、実際の文に適用する練習を通じて文法的な誤りを修正できる力を養います。複雑な構文を正確に理解することで、読む・書く・話す力の確かな土台ができます。

LISTENING (1:1)

さまざまな英語のアクセントと発音に触れ、話す速さや微妙なニュアンスまで理解する訓練を行います。「積極的リスニング」を通じて全体の文脈と意図をつかみ、実際の会話で柔軟に反応できる力を育てます。

WRITING (1:1)

自由に書く練習に集中する授業です。単なる作文を超えて、段落構成と論理を体系的に学び、さまざまな種類の文章を実際に書くことで実用的なライティング力を養います。自分の考えを明確に表現し、文法の正確さも高まります。

MTM: マンツーマン授業（40分）

コマ	科目
MTM	SPEAKING
MTM	READING
MTM	GRAMMAR
MTM	LISTENING
MTM	WRITING
MTM	VOCAB



ESL コース

TALK4 Hybrid A

マンツーマンのオーダーメイド授業 / 1:8 グループ授業 / 学生中心のカリキュラム

何を学べますか？

1日4コマのマンツーマン授業と2コマのフィリピン人講師によるグループ授業で構成される、TALK4 をさらに強化したコースです。各領域をマンツーマンで学ぶだけでなく、グループ授業で英語のディスカッションとプレゼンテーションを効果的に訓練できるよう設計されています。グループ授業は**最大8名**の少人数制で、活発なやり取りを通じて実践的なコミュニケーション力を養えます。多様な視点を持つ仲間とのディスカッションは問題解決力と論理的思考を高め、個人学習だけでは得がたい貴重な経験になります。さらに、発表とフィードバックのやり取りを通じて自信がつき、実践的なスキルが強化されます。カリキュラムは12段階に細分化され、個人のレベルテスト結果に応じて最適な教材が選ばれます。科目ごとに異なるレベルを適用することも可能です。

MTM: マンツーマン授業（40分）

コマ	科目
MTM	SPEAKING
MTM	READING
MTM	GRAMMAR
MTM	LISTENING
GROUP 1	PRESENTATION
GROUP 2	DEBATE



TALK4 HYBRID A 詳細

SPEAKING (1:1)

流暢さと論理的思考を育て、自然な会話や特定テーマの掘り下げたディスカッションができるようにする授業です。よく使う表現と文脈に合う語彙を練習しながら、自分の考えや意見を明確に伝える方法を学びます。

READING (1:1)

さまざまな分野の文章を読み、要点と筆者の意図を正確に理解する力を高めます。文単位の理解を超えて、文章の構造と流れをつかみ背景知識を蓄えることで、読む速さと正確さが向上します。

GRAMMAR (1:1)

英文法の重要ルールを体系的に学び、実際の文に適用する練習を通じて文法的な誤りを修正できる力を養います。複雑な構文を正確に理解することで、読む・書く・話す力の確かな土台ができます。

LISTENING (1:1)

さまざまな英語のアクセントと発音に慣れ、話す速さや微妙なニュアンスまで理解する訓練を行います。「積極的リスニング」を通じて全体の文脈と意図をつかみ、実際の会話で柔軟に反応できる力を育てます。

GROUP (1:8)

Debate と Pronunciation の2種類で構成されます。Debate では特定のテーマについて自分の意見を論理的に述べる方法を学び、Pronunciation では正確な英語の発音とイントネーションを身につけ、自信を持って話せるようになります。

ESL コース

TALK6 Hybrid A

マンツーマン6コマ / グループ2コマ / バランスの取れた実力

何を学べますか？

1日6コマのマンツーマン授業と2コマのグループ授業からなる集中コースで、初級者から上級者まで効果的に実力を伸ばせるよう構成されています。個人のレベルと目標に応じた学習計画を立て、英語のすべての領域を体系的に引き上げます。スピーキング・リスニング・リーディング・文法の弱点は集中練習で改善し、強みはさらに伸ばしてバランスの取れた実力に仕上げます。正確なレベル診断に基づき、最適なカリキュラムと教材を提供します。

MTM: マンツーマン授業（40分）

コマ	科目
MTM	SPEAKING
MTM	READING
MTM	GRAMMAR
MTM	LISTENING
MTM	WRITING
MTM	VOCAB
GROUP 1	PRESENTATION
GROUP 2	DEBATE



TALK6 HYBRID A コース詳細

SPEAKING (1:1)

流暢さを高め論理的思考力を強化することで、自然な会話やさまざまなテーマの実りあるディスカッションに参加できるようにします。よく使う表現と関連語彙を練習しながら、自分の考えや意見を明確に伝える方法を学びます。

READING (1:1)

さまざまな分野の資料を読み、要点と書き手の目的を正確に見極める力を育てます。文単位の理解を超えて、文章の構成とつながりを捉え、背景知識を広げ、読む速さと精度の両方を高めます。

GRAMMAR (1:1)

重要な英文法の原則を徹底的に扱い、実際の文脈で応用する演習を通じて文法的な誤りを直せるようにします。複雑な構文を習得することで、読む・書く・話す力を支える強固な土台ができます。

LISTENING (1:1)

幅広い英語のアクセントと発音を聞き分けて理解する訓練を行い、速い発話や含みのある発話にもついていける力を磨きます。積極的リスニングの活動を通じて要点をつかみ適切に応答する力が育ち、実際の場面でも滑らかで自然なやり取りができるようになります。

WRITING (1:1)

自由に書くことを促しながら、段落構成と論理の組み立てを少しずつ学びます。さまざまな種類の文章を書くことで、考えを明確に表現し文法をより正確に使える実用的なライティング力が身につきます。

VOCAB (1:1)

語の意味に加えて類義語・反意語・関連表現まで広げて学び、語彙力を伸ばします。講師と英語で説明し合い議論することで、一語一語への理解がより深く実用的になります。

GROUP (1:8)

Debate と Pronunciation の授業で構成されます。Debate ではさまざまなテーマについて筋道の通った主張を組み立てて述べる練習を行い、Pronunciation では明瞭な発音・正しい強勢・リズムに集中し、自信を持って話せるようにします。

ESL コース

TALK4 Hybrid J

ディスカッション力・論理的思考・協働する力を強化

何を学べますか？

TALK4 Hybrid のジュニア向け上級コースで、1日4コマのマンツーマン授業と2コマのグループ授業を提供します。**最大8名**の少人数グループ授業では、活発なやり取りを通じて子どもたちが実践的なコミュニケーション力を自然に身につけられる環境を用意しています。ディスカッションは問題解決力と論理的思考を高め、発表とフィードバックを通じて自信がつき実践力が強化されます。

MTM: マンツーマン授業（40分）

コマ	科目
MTM	SPEAKING
MTM	READING
MTM	GRAMMAR
MTM	LISTENING
GROUP 1	ARTFUL ENGLISH / WORLD ENGLISH
GROUP 2	DEBATE

TALK4 HYBRID J 詳細

SPEAKING (1:1)

流暢さと論理的思考を育て、自然な会話や特定テーマの掘り下げたディスカッションができるようにします。よく使う表現と文脈に合う語彙を練習しながら、自分の考えや意見を明確に伝える方法を学びます。

GRAMMAR (1:1)

英文法の重要ルールを体系的に学び、実際の文に適用する練習を通じて文法的な誤りを修正できる力を養います。複雑な構文を正確に理解することで、読む・書く・話す力の確かな土台ができます。

Artful English / World English Class (1:8)

Artful English は、小さな学習者が英語に興味を持てるよう作られた7〜10歳向けの授業です。World English は11〜15歳向けで、世界の歴史と文化を楽しく学びながら、批判的思考と英語力をともに育てます。少人数グループとマンツーマンの指導を通じて英語で話し分かち合う練習を重ね、自信を積み上げます。これにより英語が世界で果たす役割を理解し、上級の学習へ進む準備が整います。

READING (1:1)

さまざまな分野の文章を読み、要点と筆者の意図を正確に理解する力を伸ばします。文単位の理解を超えて、文章の構造と流れをつかみ背景知識を蓄えることで、読む速さと正確さが高まります。

LISTENING (1:1)

さまざまな英語のアクセントと発音に触れ、話す速さや微妙なニュアンスまで理解する訓練を行います。「積極的リスニング」を通じて全体の文脈と意図をつかみ、実際の会話で柔軟に反応できる力を育てます。

Group Debate (1:8)

学校や日常で使えるディスカッションの技術を学び、発表とディベート中心の活動を通じて英語でのコミュニケーション力と論理的思考力を強化する授業です。協力的な雰囲気の中で自由に意見を交わし、自信を持った話し手へと成長します。



ESL コース

TALK6 Hybrid J

ジュニア上級コース / マンツーマン6コマ / グループ2コマ

何を学べますか？

ジュニア向け TALK6 Hybrid は上級コースで、1日6コマのマンツーマン授業と2コマのグループ授業を提供します。**最大8名**の少人数グループ授業では、活発なやり取りを通じて子どもたちが実践的なコミュニケーション力を自然に身につけられる環境を用意しています。ディスカッションは問題解決力と論理的思考を高め、発表とフィードバックを通じて自信がつき実践力が強化されます。

MTM: マンツーマン授業（40分）

コマ	科目
MTM	SPEAKING
MTM	READING
MTM	GRAMMAR
MTM	LISTENING
MTM	WRITING
MTM	VOCAB
GROUP 1	ARTFUL ENGLISH / WORLD ENGLISH
GROUP 2	DEBATE



TALK6 HYBRID J 詳細

SPEAKING (1:1)

流暢さと批判的思考を育て、自然な会話に参加し、適切な語彙を使い、自分の考えを明確に自信を持って伝えられるようにします。

GRAMMAR (1:1)

必要な英文法のルールを体系的に学び、実際の文に適用する練習を通じて文法的な誤りを直せるようにします。複雑な構文を習得することで、読む・書く・話す力の土台が強化されます。

WRITING (1:1)

自信を持って筋の通った文章を書く力の育成に重点を置きます。基本的な作文を超えて、段落の構成、論理の組み立て、さまざまな種類の文章の執筆を練習し、実用的なライティング力・明確な表現・文法の正確さを強化します。

Artful English / World English Class (1:8)

Artful English は、小さな学習者の興味を引き出すために作られた授業です。7〜10歳の子どもは World English を通じて世界の歴史と文化に触れながら、批判的思考と語学力を育てます。11〜15歳も参加できます。少人数グループとマンツーマンの授業で話す練習を十分に確保し、自信を育み、英語が世界で果たす役割の理解につなげて上級学習への準備を整えます。

READING (1:1)

要点・筆者の意図・構造・流れをつかんで文章を理解する力を育て、読む速さと正確さを高めます。

LISTENING (1:1)

さまざまな英語のアクセントと発音に慣れ、話すテンポや微妙なニュアンスまで理解する訓練を行います。積極的リスニングを通じて全体の文脈と意図をつかみ、実際の会話で自然に自信を持って応じる力が高まります。

VOCAB (1:1)

語の意味に加えて類義語・反意語・関連表現を教え、語彙の幅を広げます。講師との英語による説明とやり取りを通じて理解が深まります。

Group Debate (1:8)

学校や日常で使えるディスカッション力を育てます。発表とディベートを通じて英語でのコミュニケーション力と批判的思考が高まり、協力的な場で自分の考えを効果的に伝える自信がつきます。

専門コース

TOEIC

試験対応トレーニング / バランスの取れた英語学習 / 就職競争力の向上

何を学べますか？

TOEIC 対策に最適化されたコースで、1日6コマのマンツーマン授業と1コマのグループ授業で構成されます。毎週2回の TOEIC 模擬試験を受け、伸びを客観的に確認します。高得点だけを目指すのではなく、リスニング・スピーキング・読解を含む総合的な英語力の育成に重点を置きます。LC・RC の授業では過去問の復習と追加演習を通じて試験戦略を固め、文法とスピーキングの授業では正確さと表現力の両方を高めます。語彙の授業は少人数で行い、体系的で楽しい方法で単語を覚えながら、実用的な英語運用力の向上につなげます。

MTM: マンツーマン授業（40分）

コマ	科目
MTM	LC
MTM	LC
MTM	RC
MTM	RC
MTM	GRAMMAR
MTM	SPEAKING
GROUP 1	TOEIC VOCAB

TOEIC コース詳細

LC (Listening Comprehension)

TOEIC のリスニング演習に集中する授業です。過去問と追加教材を使って本番で通用する力を養います。さまざまなアクセントと発音に触れることで、聞き取りの速さと理解力が高まります。

RC (Reading Comprehension)

TOEIC のリーディング演習を通じて、速さと正確さの両方を高めます。文脈を理解し細かい情報をつかむための戦略を学びます。

SPEAKING (1:1)

日常の英語表現を練習し、さまざまなテーマについて自分の意見を論理的に述べる方法を学びます。流暢さと自信の両方が高まります。

GRAMMAR (1:1)

基本的な文法ルールを体系的に学び、書くこと・話すことの正確さを高め、誤りを修正し、複雑な文を理解できるようにします。

TOEIC VOCAB (Group)

TOEIC の重要語彙を復習し、語の使い方を身につけます。クイズや活動を取り入れることで、単語学習がより効果的で楽しいものになります。

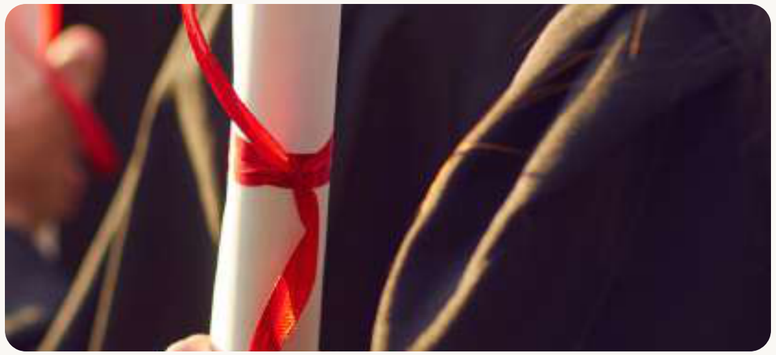

専門コース

IELTS

試験対策 / 海外進学・移民準備に最適 / 就職競争力の向上

何を学べますか？

1日6コマのマンツーマン授業と1コマのグループ授業で構成され、海外移住や大学進学を準備する方に最適化されたコースです。2週間ごとに IELTS 模擬試験を受けて実力を客観的に測り、その結果をもとに目標スコア達成に向けた個別の学習戦略を立てます。試験の成績だけでなく、学業と日常生活に必要な総合的な英語力の強化にも重点を置きます。Listening・Reading の授業では過去問と発展演習を通じて理解力と問題解決力を高め、Writing・Speaking の授業ではエッセイ・プレゼンテーション・面接に必要な表現力と論理的思考を養います。IELTS コースは長期的な学業の成功と海外での円滑な適応の土台となり、国際的な場で自信を持って competitive に伝え合う力につながります。

MTM: マンツーマン授業（40分）

コマ	科目
MTM	LC
MTM	LC
MTM	RC
MTM	RC
MTM	WRITING
MTM	SPEAKING
GROUP 1	IELTS VOCAB

IELTS コース詳細

LC (Listening Comprehension)

模擬試験・過去問・補助教材を使って IELTS のリスニングを訓練し、本番で通用する力を養います。多様なアクセントと発音に触れることで、聞き取りの速さと理解力がともに高まります。

RC (Reading Comprehension)

模擬試験の長文を使って IELTS のリーディング力を高め、速さと正確さの両方を伸ばします。全体の文脈を理解し重要な細部を効率よくつかむ戦略的読解の技術も身につけます。

SPEAKING (1:1)

実用的な英会話を練習し、さまざまなテーマについて自分の意見を論理的に述べる力を養います。流暢さと自信の両方が高まります。

GRAMMAR (1:1)

文法の基本ルールを体系的に学び、書くこと・話すことの正確さを高めます。文法的な誤りを修正し、複雑な構文を理解する力も育てます。

IELTS VOCAB (Group)

試験で頻出する重要語彙に集中し、語の使い方を身につけます。クイズや双方向の活動によって、語彙学習がより効果的で楽しいものになります。



専門コース

GOLF

ゴルフレッスン / 実践英語の練習 / 海外で通じるコミュニケーション力

何を学べますか？

英語を学びながらゴルフの技術も磨きたい方のために作られたコースです。語学学習と実際のゴルフレッスンを組み合わせ、両方をバランスよく伸ばせます。旅行に必要な語彙を身につけ、日常の場面で自然に使えるように練習します。さらにゴルフ特有の用語やコース上でよく使う英語表現を学び、海外でも自信を持ってやり取りできるようになります。授業では TALK Academy 独自開発の教材を用い、体系的で効果的な学習を保証します。ゴルフレッスンは集中的な室内練習と実践的なラウンド研修に分かれ、基礎練習と実戦経験の両方を得られます。このコースを通じて、世界のどこでも英語でゴルフを楽しめる自信が身につきます。

MTM: マンツーマン授業（40分）

コマ	科目
MTM	TRAVEL VOCAB
MTM	GOLF ENGLISH
ADDITIONAL LESSON	GOLF FIELD LESSON
ADDITIONAL LESSON	DRIVING RANGE LESSON



GOLF コース詳細

旅行語彙

旅行語彙のコースは、海外旅行に必要な単語と表現を体系的に学べるよう設計されています。TALK Academy 独自開発の教材を使い、空港でのチェックイン、ホテルのチェックイン、レストランでの注文、買い物など、実際の旅行場面で頻繁に使う英語を練習します。単に単語を覚えるのではなく、自分で文を作って会話の中で積極的に使うよう導くため、旅行中のさまざまな場面で自信を持って伝えられるようになります。

ゴルフ英語

ゴルフ英語のコースでは、専門的なゴルフ用語とコースで使う実用英語の両方を、自然に身につけられるよう扱います。ラウンドの準備、ティータイムの予約、キャディーとの会話、ラウンド後の同伴者との交流など、場面別の表現を練習します。TALK Academy 独自の教材を用いた反復的な実践演習によって文が体に入り、自信を持って使えるようになります。十分な訓練を積めば、海外のゴルフ旅行や大会でも流暢に英語でやり取りできます。

専門コース

SENIOR

どなたでも参加可能 / 自然に通じる英会話 / 自信を取り戻す英語

何を学べますか？

英語を試験科目にとどめず、本当のコミュニケーションの道具に変えたい方のためのコースです。海外旅行や異文化交流を夢見る方に最適化され、旅行・日常生活・会話・リスニングにわたる実用的な英語力に重点を置きます。TALK Academy 独自開発の教材を使い、どのレベルの方も自分の力に合った個別最適のカリキュラムを受けられます。従来の文法中心の学習を超えて、実際の会話練習を重視するため、外国の方とも自信を持って話せるようになり、やがて上級のスピーキング力に到達します。

MTM: マンツーマン授業（40分）

コマ	科目
MTM	SPEAKING
MTM	TRAVEL VOCAB
MTM	USEFUL EXPRESSIONS
MTM	DIALOGUES



SENIOR コース詳細

TRAVEL VOCAB（旅行語彙の集中トレーニング）

旅行に必要な語彙を集めた専用教材を使います。単なる暗記ではなく、実際の旅行場面に当てはめて使う練習をするため、語彙が自信を持って身につき、自然に伝えられるようになります。

USEFUL EXPRESSIONS（日常会話の習得）

日常で欠かせない表現に焦点を当てた教材を使い、母語のように自然に英語を使えるようになるまで繰り返し練習します。日常表現が身につき、どんな場面でも流暢に会話できるようになります。

DIALOGUES（実践会話の集中演習）

TALK Language Academy が開発したさまざまなシナリオに基づき、実生活をそのまま映した会話トレーニングを行います。基礎的な対話から発展的なディスカッションまで体系的に練習することで、どんな場面でも流暢に自信を持って伝えられるようになります。

LISTENING（話すことにつながるリスニング）

多様なテーマと実生活の場面を扱う豊富なリスニング教材を使い、ネイティブの発音を正確に理解する力を育てます。ただ聞くだけで終わらせず、聞いた内容を自分で声に出して言う訓練を行うため、聞き取り力・総合的な語学力・英語で伝える自信が高まります。

専門コース

BUSINESS

実務英語力 / グローバルビジネス英語へ / 短期集中マスター

何を学べますか？

グローバル時代に求められる実務英語力を、短期間で効果的に引き上げるためのコースです。ワーキングホリデーを準備する方、海外就職を目指す大学生、職場で英語を必要とする社会人の方に適しています。基礎段階では ESL の授業で一人ひとりの習熟度に合わせた指導を行い、ビジネスの場にふさわしい語学力を段階的に積み上げます。自己紹介、履歴書の作成、メールと報告書、会議・セミナー・プレゼンテーションなど、職場で欠かせないコミュニケーションを練習します。

英語の基礎が固まっている方には、ホテルやレストランなど特定の業種に向けた上級の HRM 中心コースを用意しています。専門教材とシナリオ型の訓練によって、現場でそのまま使える実践的な英語力を養います。

試験対策にとどまらず、実際のコミュニケーション力とグローバルなビジネス感覚を育てることを重視します。TALK Language Academy の専門性と体系的なカリキュラムを通じて、競争力を高め、国際的な場で成果を出す自信を得られます。

MTM: マンツーマン授業（40分）

コマ	科目
MTM	ESL
MTM	ESL
MTM	BUSINESS
MTM	BUSINESS
MTM	HRM
MTM	HRM

BUSINESS コース詳細

ESL（基礎英語）

詳細なレベル診断に基づくオーダーメイドの指導を受けられます。基本的な文法・語彙・表現の確かな土台ができ、のちにビジネス英語へ広げるための安定した基盤になります。基礎段階から実際の業務場面に関わる実用的な語学力も育てるため、上級コースへ滑らかに進めます。

BUSINESS（実務英語）

国際的なビジネスの場で実際に出会う典型的な状況に焦点を当てた訓練を行います。自己紹介、履歴書の作成、メールと報告書、会議とセミナー、プレゼンテーション、出張の場面を練習します。教材とさまざまなシミュレーションを併用することで、実用的で体系的なコミュニケーション力が身につきます。自分の職務に必要な専門性を得ながら、グローバルな環境で自信を持ってやり取りできるようになります。

HRM

ホテルやレストランなどサービス業を含む特定の職場で、すぐに使える語学力を鍛えるコースです。専門教材とシナリオ型の学習を通じて現実に近い状況を体験し、語学の運用力だけでなく適応力と問題解決力も高めます。海外就職やグローバルなサービス業でのキャリアを目指す方にとくに適しています。

専門コース

INTERNSHIP

ホテル実地研修（OJT）・毎週月曜開講・全8週
ワーキングホリデー予定の方、ビジネス英語を伸ばしたい方へ

何を学べますか？

ワーキングホリデーを始める前に、この実務研修をおすすめします。学校のすぐ近くにある **M STAY Hotel** で **On-the-Job Training（OJT）**に参加できます。（OJT とは、実際の職場で働きながら学ぶ研修です。）この研修では、ホテルのフロント業務・電話応対・お客様とスタッフとのやり取りを実践します。この経験を通じて、ホテルの実務だけでなく、さまざまな場面での接客に使える実践的な英語力も伸ばせます。**入学時の英語レベルは問いません。**

8週間コース（授業 + OJT）– 2,650 USD

- **前半4週間：授業のみ**
  - 重点：ビジネス英語と HRM（人材マネジメント）
  - 1日8コマのマンツーマン授業（週40コマ）
  - レベル別カリキュラム：初級 → ESL6 + Business English1 + HRM1・中級/上級 → ESL4 + Business English2 + HRM2
- **後半4週間：授業 + OJT**
  - 1日5コマのマンツーマン授業（週25コマ）
  - ESL1 + Business English2 + HRM2
  - 初級の方は ESL の教材を終えたあとに限り、Business English または HRM へ移れます
  - 1日3時間の OJT（週15時間）

合計：マンツーマン260コマ & OJT 60時間

ホテルインターンシップ OJT – 研修概要

ホテルインターンシップ OJT では、次の内容を学び実践します。

- フロントデスクの受付業務
- 電話応対とお客様からのお問い合わせ対応
- チェックイン・チェックアウトの手順
- お客様とスタッフとのやり取り
- 日々の運営とサービス基準







専門コース

BARISTA

カフェ実地研修（OJT）・毎週月曜開講・全8週
ワーキングホリデー予定の方、ビジネス英語を伸ばしたい方へ

何を学べますか？

ワーキングホリデーを始める前に、この実務研修をおすすめします。学校のすぐ近くにある **Blue Shaka Café** で **On-the-Job Training（OJT）**に参加できます。（OJT とは、実際の職場で働きながら学ぶ研修です。）この研修では、ドリンクの作成と簡単なラテアート・カフェでのフード準備・お客様とスタッフとのやり取りを実践します。この経験を通じて、カフェとバリスタの実務だけでなく、さまざまな場面での接客に使える実践的な英語力も伸ばせます。**入学時の英語レベルは問いません。**

8週間コース（授業 + OJT）– 2,900 USD

- **前半4週間：授業のみ**
  - 重点：ビジネス英語と HRM（人材マネジメント）
  - 1日8コマのマンツーマン授業（週40コマ）
  - レベル別カリキュラム：初級 → ESL6 + Business English1 + HRM1・中級/上級 → ESL4 + Business English2 + HRM2
- **後半4週間：授業 + OJT**
  - 1日5コマのマンツーマン授業（週25コマ）
  - ESL1 + Business English2 + HRM2
  - 初級の方は ESL の教材を終えたあとに限り、Business English または HRM へ移れます
  - 1日3時間の OJT（週15時間）

合計：マンツーマン260コマ & OJT 60時間

バリスタ OJT コース – 研修概要

バリスタ OJT では、次の内容を学び実践します。

- タンピング（エスプレッソ）
- スチーミング
- キャリブレーション（抽出の調整）
- 基準：ドリンクの材料、ミルクとエスプレッソの分量
- 清掃の手順







時間割

月曜日〜金曜日（土日・祝日を除く）

時間	コマ
7:15 – 8:00	**朝食**
8:50 – 9:30	1st
9:40 – 10:20	2nd
10:30 – 11:10	3rd
11:20 – 12:00	4th
12:00 – 13:00	**昼食**
13:00 – 13:40	5th
13:50 – 14:30	6th
14:40 – 15:20	7th
15:30 – 16:10	8th
16:20 – 17:00	9th
17:10 – 17:50	10th
17:50 – 18:50	**夕食**

Talk
Teaching Actual Language & Know-how
Centre for studies on English Education

授業料

入学金: 100 USD

コース	1W	2W	3W	4W	6W	8W	12W	24W
1 CLASS	$42.5	$85	$127.5	**$170**	$255	$340	$510	$1,020
1 GROUP	NONE	$42.5	$63.75	**$85**	$127.5	$170	$255	$510
TALK4	$170	$340	$510	**$680**	$1,020	$1,360	$2,040	$4,080
TALK6	$255	$510	$765	**$1,020**	$1,530	$2,040	$3,060	$6,120
TALK4 Hybrid A	-	$425	$637.5	**$850**	$1,275	$1,700	$2,550	$5,100
TALK6 Hybrid A	-	$595	$892.5	**$1,190**	$1,785	$2,380	$3,570	$7,140
TALK4 Hybrid J	-	$425	$637.5	**$850**	$1,275	$1,700	$2,550	$5,100
TALK6 Hybrid J	-	$595	$892.5	**$1,190**	$1,785	$2,380	$3,570	$7,140
SENIOR	$170	$340	$510	**$680**	$1,020	$1,360	$2,040	$4,080
TALK GOLF	$85	$170	$255	**$340**	$510	$680	$1,020	$2,040
BUSINESS	$255	$510	$765	**$1,020**	$1,530	$2,040	$3,060	$6,120
INTERNSHIP	-	-	-	**-**	-	$2,650	-	-
BARISTA	-	-	-	**-**	-	$2,900	-	-
TOEIC	$305	$610	$915	**$1,220**	$1,830	$2,440	$3,660	$7,320
IELTS	$330	$660	$990	**$1,320**	$1,980	$2,640	$3,960	$7,920

※ SENIORの料金は、2027年1月3日以降に開始し、かつ2026年12月1日以降にお申し込みのコースに適用されます。2026年11月30日までにお申し込みの場合、または2026年に開始するコースの場合は、4週間$720です。

寮

入学金: 100 USD

棟	部屋タイプ	4W	1W	2W	3W	4W	6W	8W	12W	24W
GOLDEN TREE プレミアム 1人部屋・2人部屋・ファミリー *月〜金 3食 *清掃・洗濯 週2回	1人部屋	**$1,350**	$607.5	$877.5	$1,147.5	**$1,350**	$2,025	$2,700	**$4,050**	$8,100
	2人部屋	**$1,000**	$450.0	$650	$850.0	**$1,000**	$1,500	$2,000	**$3,000**	$6,000
	ファミリー・2人	**$1,900**	$855	$1,235	$1,615	**$1,900**	$2,850	$3,800	**$5,700**	$11,400
	ファミリー・3人	**$2,600**	$1,170	$1,690	$2,210	**$2,600**	$3,900	$5,200	**$7,800**	$15,600
	ファミリー・4人	**$3,200**	$1,440	$2,080	$2,720	**$3,200**	$4,800	$6,400	**$9,600**	$19,200
MAIN プレミアム・**成人専用** 3+1・4人部屋 *月〜金 3食 *清掃・洗濯 週2回	3+1 シェアルーム	**$750**	$337.5	$487.5	$637.5	**$750**	$1,125	$1,500	**$2,250**	$4,500
	4人部屋	**$600**	$270.0	$390.0	$510.0	**$600**	$900	$1,200	**$1,800**	$3,600

**含まれないもの：コンドミニアム管理費、電気、水道、インターネット — 部屋タイプ別に請求されます（現地費用をご覧ください）

現地費用

以下の費用は現地でフィリピンペソでのお支払いとなります。必要な分を事前にご用意ください。

項目	費用(ペソ)	内容
寮のデポジット（保証金）	5,000	通学 / 個人
	10,000	ファミリー / 専門コース
管理費・公共料金	2,000	1人あたり / 4週間
電気・水道・インターネットなどの公共料金。	1人部屋 3,500 2人部屋 3,000 3人部屋 2,500 4人部屋 2,000	1人あたり / 4週間
教材費（1冊あたり）	170–500	デポジットから差し引き
クラーク空港ピックアップ	1,000 / 500	個人 / ファミリー（1人あたり）
ID	500	1人あたり

項目	SSP	VISA	ACR I-CARD	合計
4W	7,800	-	-	7,800
8W	7,800	5,130	-	12,930
12W	7,800	11,540	4,500	23,840
16W	7,800	16,080	4,500	28,380
20W	7,800	20,620	4,500	32,920
24W	7,800	26,600	4,500	38,900

写真 — 施設























- 01 事務室
- 02 フロントデスク
- 03 グループ教室 A
- 04 マンツーマン教室
- 05 教室の廊下
- 06 グループ教室 J
- 07 レベルテスト室
- 08 クリニック
- 09 シアタールーム
- 10 K-POP ダンス室
- 11 エージェンシーラウンジ

写真 — 施設

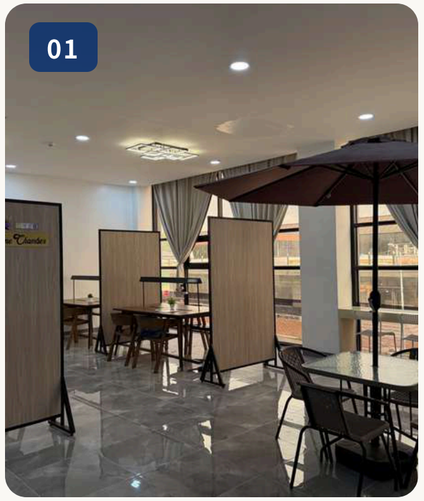

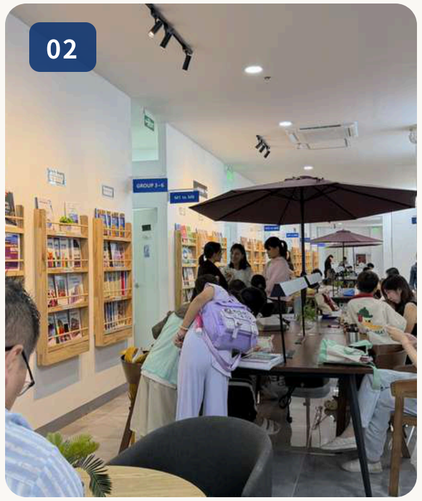

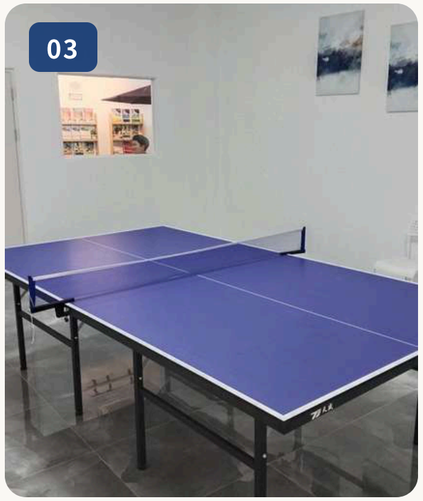

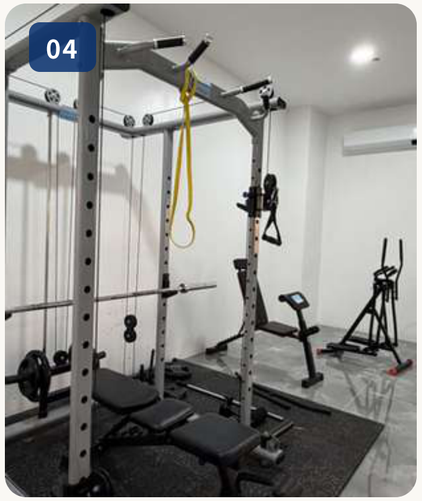

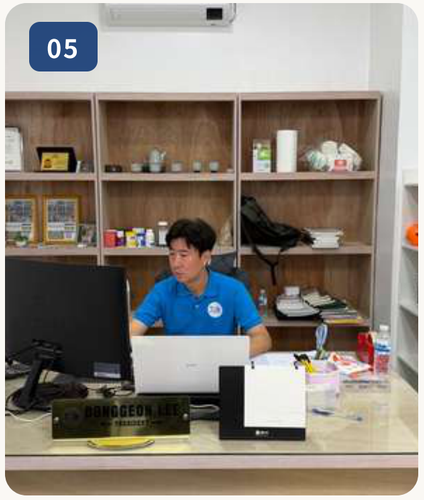

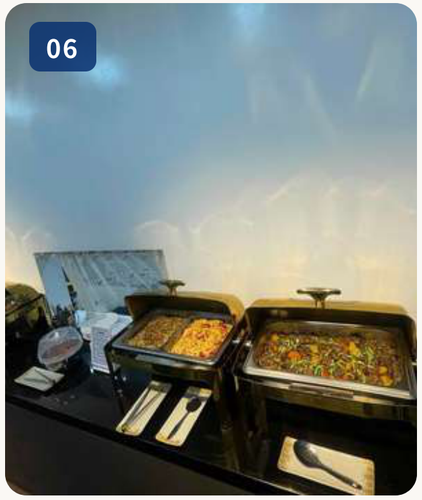

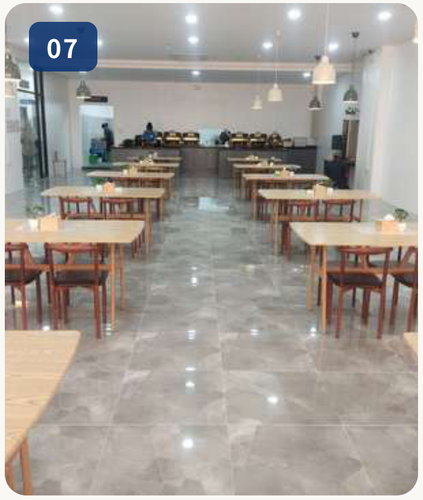

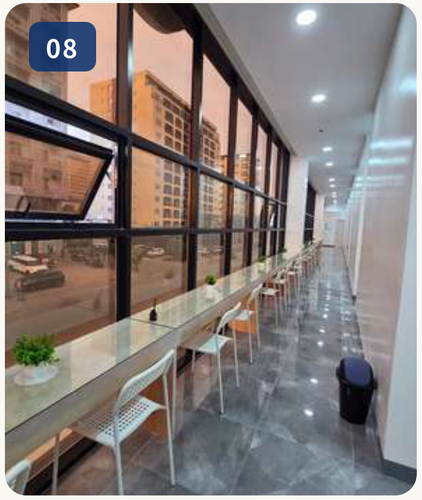

- 01 自習室
- 02 ラウンジ
- 03 卓球
- 04 ジム
- 05 院長室
- 06 食事
- 07 食堂
- 08 廊下

写真ー寮

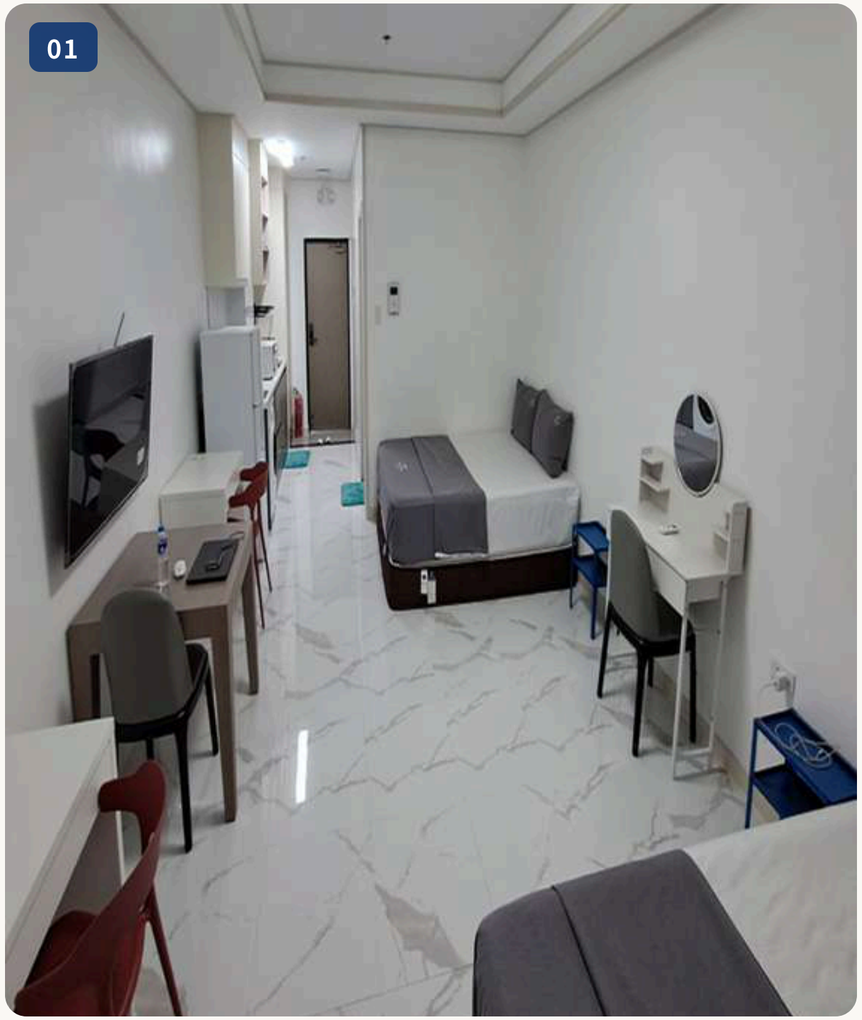

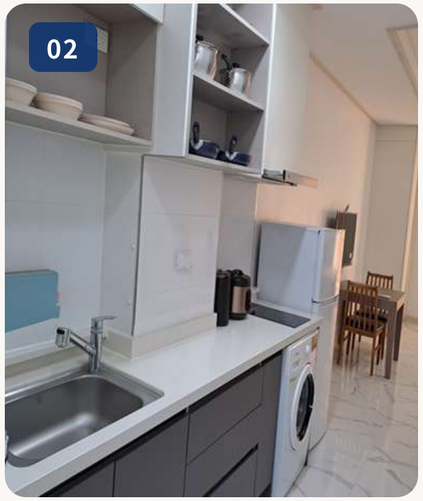

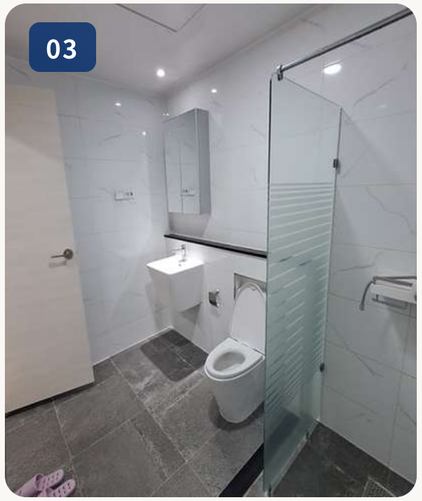







- 01 寮
- 02 キッチン
- 03 バスルーム
- 04 ドレッサー・05 学習机
- 06 バルコニー

寮ー備品





















- 1 洗濯機
- 2 食器
- 3 カトラリー
- 4 ドアロック
- 5 インターホン
- 6 エアコン
- 7 Wi-Fi
- 8 調理器具
- 9 キッチン家電
- 10 調理道具

写真 ー 寮 3人部屋 & 4人部屋





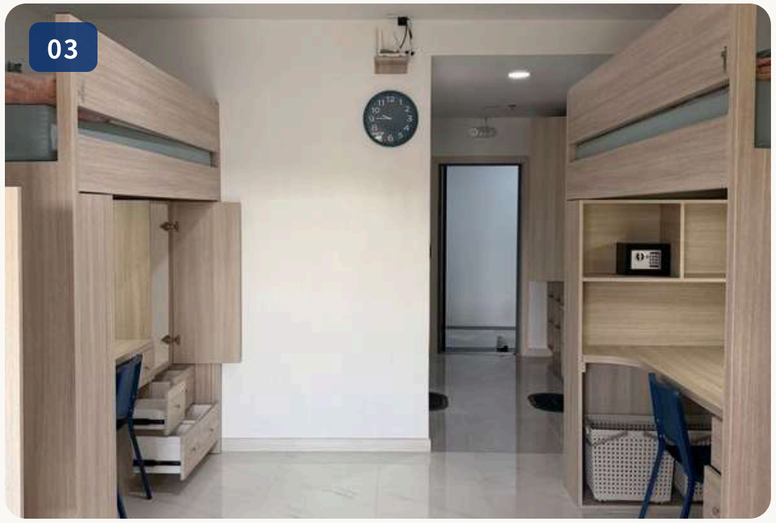

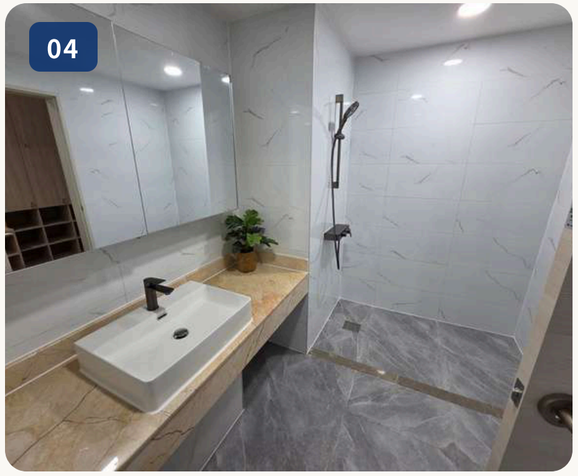

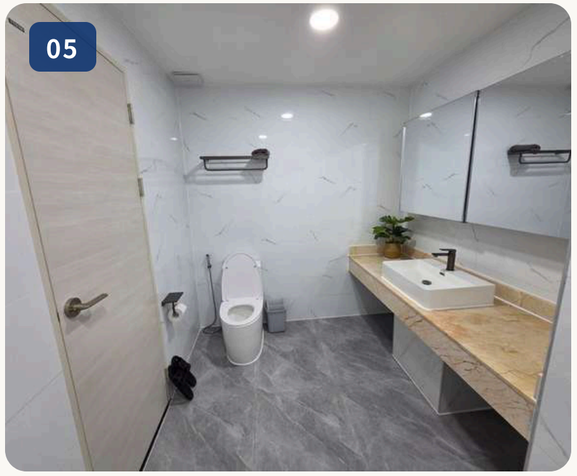





写真 ー 周辺環境

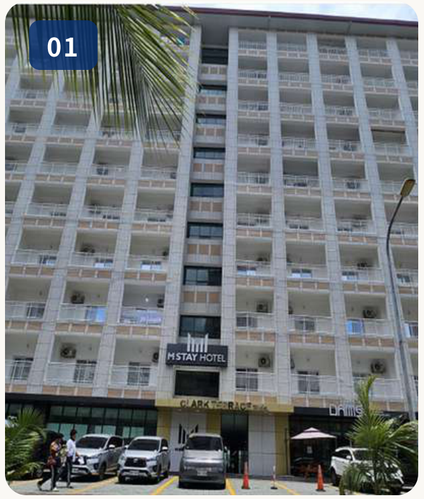

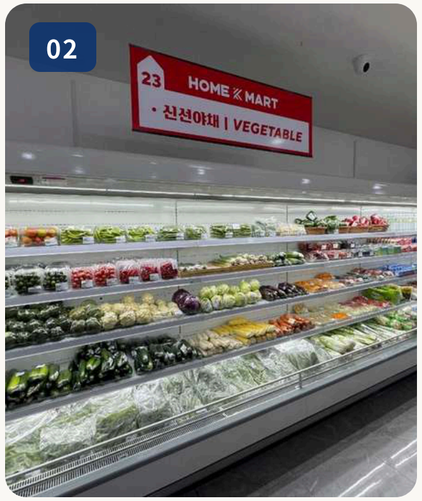



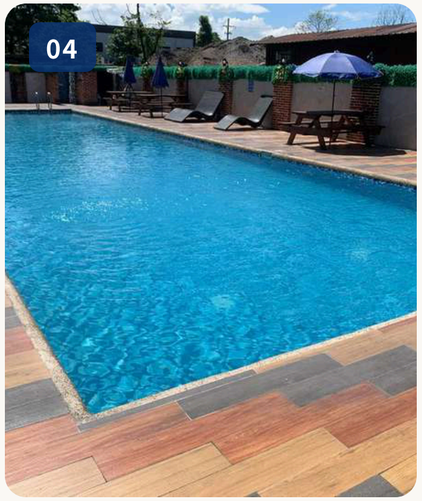

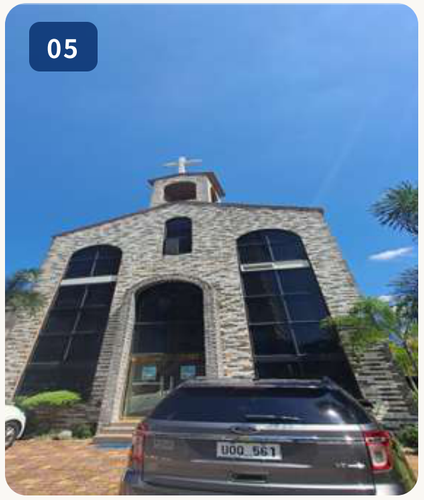



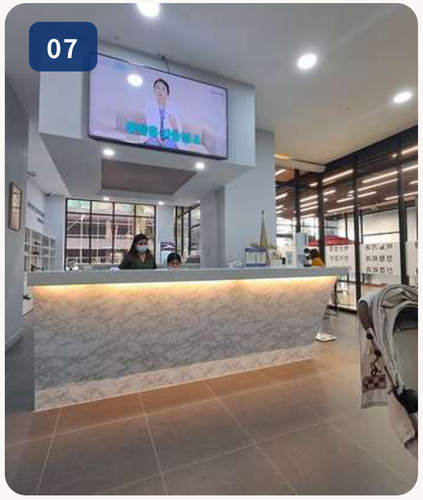



- 01 ホテル
- 02 & 03 スーパーマーケット
- 04 プール
- 05 韓国教会
- 06 SM モール クラーク
- 07 韓国系病院
- 08 日本料理店

CLARK TALK ACADEMY

LOCAL AREA MAP



5 minutes away

Korean CC Golf

1 minute away





Korean church



Irene Hospital



Blue Shaka

SPECIAL DISCOUNT

Talk students



D'heights Resort Golf

10 minutes away



Clark International Airport (CRK)

Potter's Café

SPC Laundry

Damso Korean Restaurant

MSTAY Hotel

HOME K-Mart

Mimosa Golf



5 minutes away











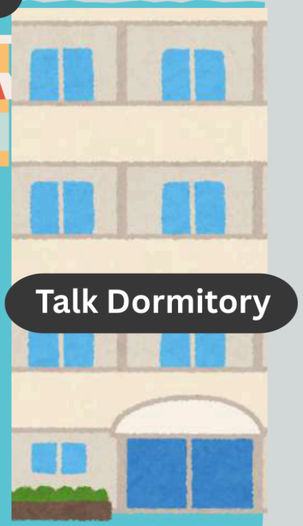

Talk Dormitory











Milk SPA



H Massage



Show Gifts Golf



Chicken Village



HANA Hair Shop

Same Talk Dorm

7/11 Store

Talk academy New campus

SM Mall

15 minutes away

アクティビティ ー クラーク郊外

🌴 TALKNJOY — 当校直営の旅行会社
日程とアクティビティを自由に選べます・
talknjoy.com



Subic Ocean Adventure

1時間

- アシカショー
- イルカショー

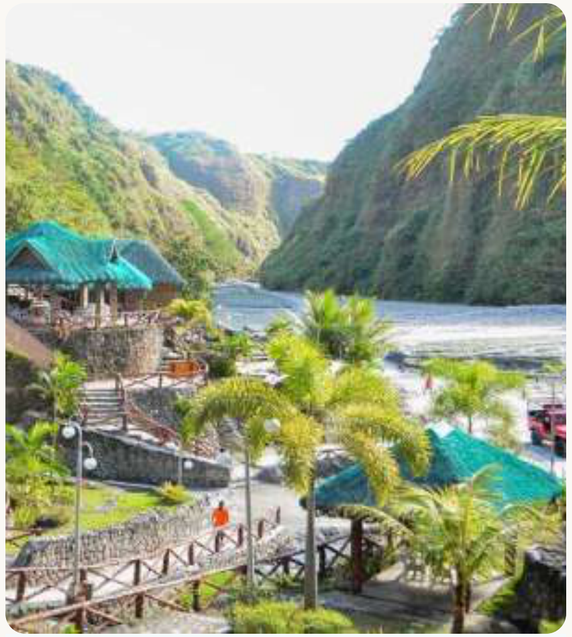

Puning Hot Spring

30分

- ATV ライド / ATV 体験
- サンドスパ / 砂風呂
- 温泉

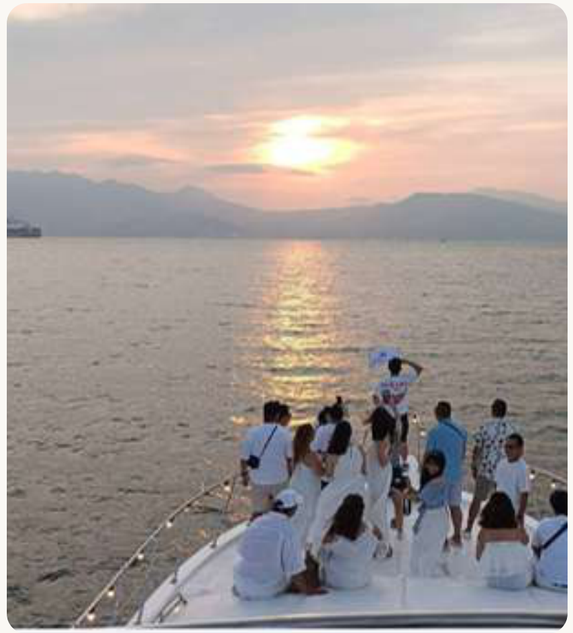

Subic Yacht Tour

1時間

- サンセットヨットツアー



Bataan Island Hopping Tour

2時間

- バンカーボートでのシュノーケリング（食事付き）

アクティビティ ー クラーク市内

🌴 TALKNJOY・M Stay Hotel 1階
平日 08:50–17:50

クラーク市内のアクティビティはすべて学校から10〜20分です。



Clark Safari

トラの赤ちゃんの哺乳体験



Aqua Planet

フィリピン最大のウォーターパーク

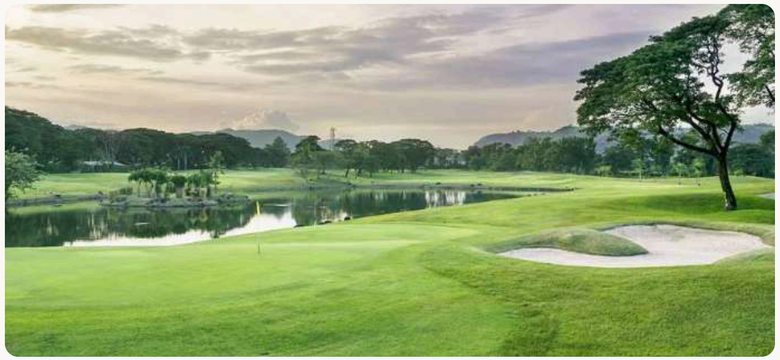

ゴルフコース

学校から10分：Mimosa CC・Korea CC・Sun Valley CC



El Kabayo

専属ガイドの引率付き / 専属スタッフの同行付き



Parade Ground

クラーク最大の公園・サッカーレッスン（月〜金）

オリエンテーション



必要なもの / チェックリスト

- パスポート：残存有効期間6か月以上
- 往復航空券
- 海外旅行保険
- 海外で使えるデビットカード
- 戸籍の英文証明（ファミリーコースの場合）
- e-Travel の QR コード
- そのほかの身の回り品

クラーク空港 – ピックアップ

- 到着後、入国審査を受けます。
- 入国審査のあと、荷物を受け取ります。
- 空港ターミナルを出て左に進みます。
- 約30メートル歩き、BAY2 の柱まで向かいます。
- TALK ACADEMY の看板を持つスタッフと合流します。
- 寮まで送迎します。

そのほかの地域 – ピックアップ

- ピックアップの時間と場所は学校スタッフと調整してください。
- TALK ACADEMY の看板を持つスタッフと合流します。
- 寮まで送迎します。

到着後のスケジュール

- **月曜日**
  - 9:30 – レベルテスト
  - 15:00 – 結果の確認、教材の選択、教室の確認、オリエンテーション（OT）
- **火曜日以降**
  - 通常授業の開始

規定 — 学習

- 授業は月曜日から金曜日までです。
- 4週間の授業日数が18日未満の場合は、補講を行います。
- 12週間以上のお申し込みで授業料5%割引、24週間以上で10%割引が適用されます。
- 初日にレベルテストを受けていただきます。
- 個人的な事情による欠席には補講を行いません。
- 講師が欠勤した場合は、代わりの講師が授業を担当します。
- 教材の変更は可能ですが、差し替えにかかる費用は別途お支払いいただきます。
- 在学期間中は学校の施設をご利用いただけます。
- 学校の規則と規定に従っていただく必要があります。
- TALK Academy の規定に従わない場合、警告または退学となることがあります。

規定 ー 寮

- 寮内では基本的なマナーと互いへの配慮を守ってください。
- 静粛時間：ゴールデンツリー棟は22:00以降、メイン棟は21:00以降です。
- プール周辺へのガラス瓶の持ち込みは禁止です。
- お子様がプールを使う際は保護者の同伴が必要です。
- 寮の建物内は禁煙です。
- 洗濯は週2回含まれます。学校のクーポンで学校前のランドリーに預けてください。
- 調理器具は備えてあります。使用後は洗ってください。
- 寮の備品を破損した場合は、デポジットから差し引きます。
- 他の学生に迷惑となる行為があった場合、学校は在学を終了させることがあります。
- 入寮：土曜日 19:00 以降 | 退寮：土曜日 11:00 まで。
- 宿泊はご家族のみで、Golden Tree の1人部屋・ファミリールームに限り、4週間につき6泊まで無料です。2人部屋と Main 棟では宿泊できません。
- 学生の食事が提供されている期間でも、訪問者の食事は提供されません。
- 寮の規則に従わない場合は警告となります。警告が3回に達すると、寮からの強制退去となることがあります。

違反の繰り返しにより退去となった場合：

- 修了証は発行されません。
- 残りの授業料・寮費の返金はありません。

規定 — 返金

到着の遅れ・欠席・無連絡不参加について

- 個人的な事情で予定の開始日より遅れて到着した場合、その期間の補講や返金は行いません。

期間の延長

- 学校との相談により、就学期間の延長が可能です。
- 寮の空室や講師に余裕がない場合、延長できないことがあります。
- 延長料金は、新しい開始日の2週間前までにお支払いください。

出発前キャンセルの返金規定

- 登録料は返金対象外です。
- 予定の出発日より2週間（14日）以上前にキャンセルと返金のお申し出があった場合、登録料を除くお支払い済み費用の100%を返金します。
- 出発の7〜13日前のキャンセルは1週間分、出発6日前から出発当日までのキャンセルは2週間分の授業料・寮費を差し引いたうえで、残額を返金します。

渡航後の中途終了の返金規定

- 中途終了による返金のお申し出があった場合、最後の2週間分を除く残りの授業料の100%を返金します。
- SSP・E-card・学生証・VISA 延長費用・ACR I-CARD など、学校が既に支出した費用は返金対象外です。

返金の時期

- 中途終了による返金は、正式な終了日から2週間（14日）以内に処理します。

出発日の延期

- 予定の出発日より2週間（14日）以上前に延期のお申し出があった場合、ペナルティはありません。
- それ以降のお申し出はキャンセルと同じ基準で扱います。出発の7〜13日前は1週間分、出発6日前から出発当日までは2週間分の授業料・寮費をペナルティとして申し受けます。

規定 — 返金（続き）

例外事由（ペナルティなしの返金）

- 以下の事由により出発が不可能になった場合は、キャンセル・延期のお申し出の時期にかかわらず、登録料を除くお支払い済み費用の100%を返金するか、ペナルティなしで1年以内に開始日を延期（1回）できます。
- 学生本人または直系親族（父母・配偶者・子・兄弟姉妹・祖父母）の死亡
- 学生本人の入院・手術、医師が航空機での移動が不可能と判断した病気・けが、または直系親族の入院を要する緊急事態
- 自然災害、空港の閉鎖、航空会社による欠航（2週間以内に代替便がない場合）、感染症などによる入国制限
- ビザの却下（書類不備による場合を除く。却下通知書の原本を提出）、政府による出国禁止、または軍の入隊通知
- 事由が発生した時点で速やかに書面で学校へ連絡し、証明書類（診断書・死亡診断書・欠航通知・公文書など）を7日以内に提出してください。例外に該当するかどうかは学校が判断します。心変わり、仕事や学校の都合、パスポート更新の遅れ、同行者のキャンセルなどは例外として認められません。学校側の事情で受け入れができない場合は、登録料を含む全額を返金します。

LET’S TALK!

JOIN US

ありがとうございました



Talk Academy
2nd Floor JNH/Modium Building, Lot 1 Blk 1
Prince Balagtas Ave. The Villages, Mabalacat City Pampanga,
Philippines 2023