CLARK TALK ACADEMY

Teaching Actual Language & Know-how · [Español]

Ver. 2708

Talk Academy
2nd Floor JNH/Modium Building, Lot 1 Blk 1
Prince Balagtas Ave. The Villages, Mabalacat City Pampanga,
Philippines 2023



ÍNDICE

Índice

01 Sobre Clark 01

02 Presentación de la escuela 02

03 ¿Por qué Talk Academy? 03 – 05

04 Programas y horario 06 – 21

05 Lista de precios 22 – 24

06 Fotos de la escuela 25 – 31

07 Actividades 32 – 33

08 Normas y orientación 34 – 38



01 — UBICACIÓN

Sobre Clark

La ciudad de zona económica más limpia y dinámica de Filipinas

Clark se desarrolla con rapidez como ciudad estratégica del norte del país y se consolida como un centro económico que abarca los negocios, la aviación y el ocio. Es una ciudad internacional con numerosos residentes extranjeros y ofrece un entorno ideal para empresas e inversores, respaldado por infraestructuras estables: suministro eléctrico independiente, red de agua y alcantarillado y una gestión de seguridad bien organizada.

La ciudad más segura y acogedora del país

A la Zona Franca de Clark se la llama a menudo «la pequeña California de Filipinas» por su auténtico ambiente estadounidense. En los últimos años también se la conoce como «el Dubái de Filipinas» por su entorno limpio y moderno. Fue base de la Fuerza Aérea de EE. UU. y, tras la retirada militar, se designó zona económica libre hasta convertirse en una de las principales ciudades internacionales del país.







Presentación de la escuela

01 — Historia

MAY 2008 – MAY 2020
Escuela de idiomas TALK en Baguio
SEP 2023
Reapertura de la escuela de idiomas Clark TALK
MAR 2024
Ampliación de las instalaciones de la escuela Clark TALK

03 — Clark The Village

A solo un minuto a pie de la escuela hay numerosos servicios: supermercado, restaurantes, cafeterías, salones de masaje y peluquerías.

02 — Residencia

Dos edificios tipo apartamento con cocina

Golden Tree: habitaciones individuales, dobles y familiares. **Main**: habitaciones 3+1 y cuádruples, solo para adultos. Equipadas con lo esencial moderno: lavadora de tambor, arrocera, microondas y hervidor.

04 — Instalaciones

Espacios limpios y cuidados, pensados para su comodidad

104 aulas individuales y **8 aulas de grupo**, además de gimnasio, tenis de mesa, sala de yoga / pilates / baile K-POP, biblioteca, sala de descanso, sala de reuniones, cine, comedor, sala de prueba de nivel y enfermería.



En el mejor punto de «The Village» de Clark, rodeado de todos los servicios

La zona recuerda a una ciudad nueva coreana moderna: hospitales, supermercados, restaurantes, cafeterías, salones de masaje, hoteles y campos de golf de nivel internacional están muy cerca. Los paseos bien cuidados y un entorno agradable hacen cómoda la vida de los extranjeros. La escuela de idiomas TALK se encuentra aquí y ofrece a los estudiantes un marco estable para concentrarse plenamente en sus estudios.





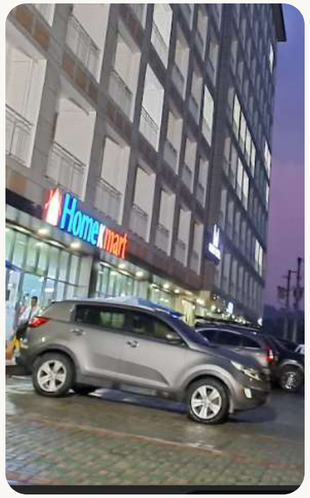



¿Por qué Talk Academy?

VOCAB | READING | WRITING | GRAMMAR | LISTENING | SPEAKING

Programas a medida de cada objetivo

Los programas se adaptan a objetivos muy distintos —personas mayores, prácticas, preparación para Working Holiday, negocios o golf —, de modo que puedas elegir el curso adecuado y vivir una experiencia de aprendizaje satisfactoria.

Estudio intensivo y dirigido a las materias más flojas

El nivel de cada estudiante se evalúa con detalle por materia. Las áreas débiles se refuerzan con apoyo específico, lo que permite construir un inglés equilibrado y sacar el máximo partido al aprendizaje.

Sistema de profesores especializados por materia

Cada materia la imparte un profesor especializado: mejora la comprensión, los resultados son tangibles y sube la calidad general de la enseñanza.

Libros óptimos para 12 niveles

Una prueba de nivel interna evalúa con precisión el inglés. En cada etapa se asignan los libros más adecuados para un aprendizaje personalizado, garantizando una experiencia estructurada y eficaz.

¿Por qué Talk Academy?

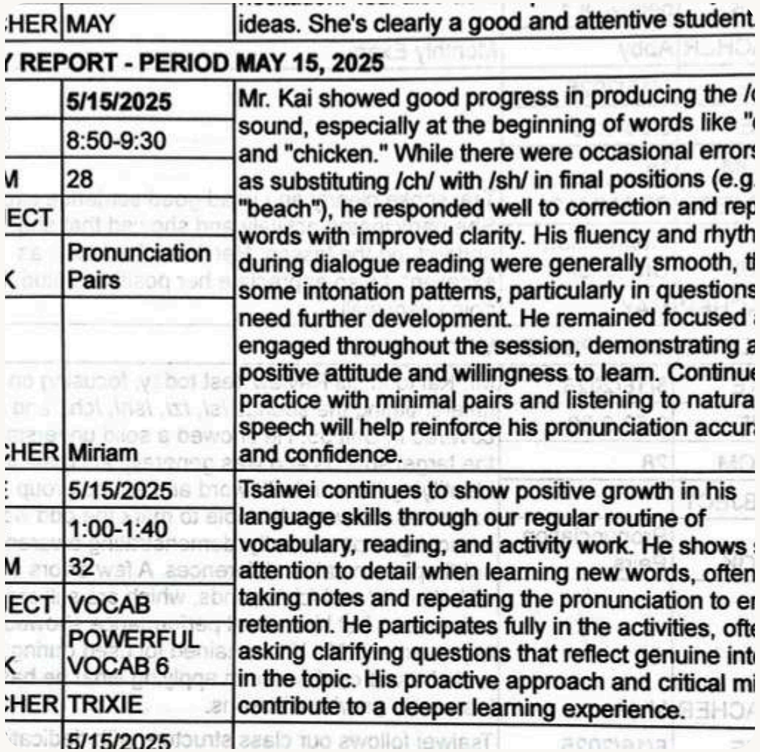

HER	MAY	ideas. She's clearly a good and attentive student
REPORT - PERIOD MAY 15, 2025		
	5/15/2025	Mr. Kai showed good progress in producing the /(sound, especially at the beginning of words like "(and "chicken." While there were occasional errors as substituting /ch/ with /sh/ in final positions (e.g "beach"), he responded well to correction and rep words with improved clarity. His fluency and rhyth during dialogue reading were generally smooth, t some intonation patterns, particularly in questions need further development. He remained focused engaged throughout the session, demonstrating a positive attitude and willingness to learn. Continue practice with minimal pairs and listening to natura speech will help reinforce his pronunciation accur and confidence.
	8:50-9:30	
M	28	
ECT		
K	Pronunciation Pairs	
HER	Miriam	
	5/15/2025	Tsaiwei continues to show positive growth in his language skills through our regular routine of vocabulary, reading, and activity work. He shows attention to detail when learning new words, often taking notes and repeating the pronunciation to en retention. He participates fully in the activities, ofte asking clarifying questions that reflect genuine int in the topic. His proactive approach and critical mi contribute to a deeper learning experience.
	1:00-1:40	
M	32	
ECT	VOCAB	
K	POWERFUL VOCAB 6	
HER	TRIXIE	
	5/15/2025	

Un sistema de niveles interno y detallado

- Evaluación de competencias en 12 niveles
- Evaluación detallada de cada materia
- Aprendizaje enfocado y estratégico para reforzar los puntos débiles



Una amplia variedad de materiales

- Determinación del nivel mediante pruebas de clasificación.
- Libros a medida seleccionados entre más de 150 títulos



Estudiantes de distintas nacionalidades

Estudiantes de distintas nacionalidades aprenden juntos en un entorno que potencia el aprendizaje del inglés y amplía la mirada global.

Elige tu programa

ESL

Programa	Materia	Descripción	Estructura
TALK 4	SPEAKING, READING GRAMMAR, LISTENING	Es un programa básico adaptado al nivel actual y a los objetivos de cada estudiante. Los profesores especializados detectan las debilidades individuales y trabajan en clases individuales enfocadas para que el aprendizaje sea eficaz.	4 MTM
TALK 6	SPEAKING, READING, GRAMMAR LISTENING, WRITING, VOCA	El programa individual intensivo abarca todas las áreas del inglés, incluidas la escritura y el vocabulario, con el fin de mejorar de forma integral. Ofrece un plan de estudios personalizado y óptimo, con profesores especializados que dan comentarios detallados y guían hacia un nivel avanzado.	6 MTM
TALK 4 **Hybrid A**	SPEAKING, READING, GRAMMAR LISTENING, DEBATE, PRESENTATION	Este programa combina clases individuales y de grupo. Las sesiones individuales refuerzan la base, mientras que las clases de grupo permiten comunicarse en inglés con compañeros de otras nacionalidades y mejorar la conversación práctica. Los debates y las presentaciones aportan confianza.	4 MTM / 2SG
TALK 6 **Hybrid A**	SPEAKING, READING, GRAMMAR, LISTENING WRITING, VOCA, DEBATE, PRESENTATION	Es el curso avanzado del programa TALK 4 Hybrid A, con escritura y vocabulario dentro de las clases individuales. Se centra en llevar al máximo el inglés práctico para lograr resultados rápidos y eficaces.	6 MTM / 2SG
TALK 4 **Hybrid J**	SPEAKING, READING, GRAMMAR, LISTENING DEBATE, ARTFUL ENGLISH (7~10) WORLD ENGLISH (11~15)	Programa diseñado especialmente para estudiantes jóvenes. Las clases individuales refuerzan los fundamentos del inglés, mientras que las clases de grupo adaptadas a la edad —ARTFUL ENGLISH y WORLD ENGLISH— hacen el aprendizaje ameno y atractivo. Los debates dan confianza para presentar y enseñan a usar el inglés con naturalidad.	4 MTM / 2SG
TALK 6 **Hybrid J**	SPEAKING, READING, GRAMMAR, LISTENING WRITING, VOCA DEBATE ARTFUL ENGLISH (7~10) WORLD ENGLISH (11~15)	Lleva al máximo el inglés práctico en el curso avanzado para jóvenes TALK 4 Hybrid J, que combina escritura y vocabulario en clases individuales a medida.	6 MTM / 2SG

Elige tu programa

Programas especializados

Programa	Materia	Descripción	Estructura
TOEIC	LC, RC, WRITING, SPEAKING, TOEIC VOCAB	Este programa refuerza por igual las cinco destrezas. Con simulacros de examen y comentarios profesionales te ayuda a alcanzar tu puntuación objetivo. Además practicarás en un entorno similar al examen, mejorando tanto las estrategias de prueba como la comunicación natural en inglés.	6 MTM / 1G
IELTS	LC, RC, WRITING, SPEAKING, IELTS VOCAB	Este programa ofrece clases estructuradas y simulacros de examen para que quienes preparan estudios en el extranjero o la inmigración alcancen su puntuación objetivo.	6 MTM / 1G
GOLF	TRAVEL VOCAB, GOLF ENGLISH	Este programa enseña expresiones en inglés para jugar al golf en el extranjero, vocabulario esencial de viaje e inglés cotidiano, con la opción de añadir clases de golf.	2 MTM
SENIOR	TRAVEL VOCAB, USEFUL EXPRESSIONS DIALOGUES, LISTENING	Este programa ofrece clases personalizadas de inglés de viaje, conversación diaria, práctica oral y comprensión auditiva. Está pensado para mejorar la expresión oral práctica y ayudarte a comunicarte con naturalidad en el día a día.	4 MTM
BUSINESS	ESL, HRM ENGLISH, BUSINESS ENGLISH	Este programa se centra en las destrezas de comunicación que se usan en situaciones reales de trabajo: redacción empresarial, presentaciones, correos electrónicos y estrategias de conversación profesional.	6 MTM
INTERNSHIP (8-week)	ESL, BUSINESS ENGLISH, HRM ENGLISH, OJT	Programa de 8 semanas con formación práctica en inglés para hoteles, restaurantes y entornos de negocios: currículum, carta de presentación, correos y presentaciones, junto con prácticas reales.	MTM 260 OJT 60 HOURS
BARISTA (8-week)	ESL, BUSINESS ENGLISH, HRM ENGLISH, OJT	Con un programa de formación de 8 semanas, el estudiante puede obtener un certificado de barista mientras aprende ESL, inglés de negocios e inglés para hostelería, con prácticas en una cafetería real para afianzar las destrezas.	MTM 260 OJT 60 HOURS

PROGRAMA ESL

TALK 4

Clases individuales a medida / Profesores especializados por materia / Plan de estudios por niveles

¿QUÉ APRENDEN LOS ESTUDIANTES?

Empieza tu camino con confianza. El programa ofrece cuatro clases al día, de modo que quienes empiezan o retoman el inglés pueden estudiar sin presión. Con clases individuales personalizadas sigues un plan ajustado a tu nivel y a tus objetivos, lo que te permite progresar de forma eficaz. Todas las áreas clave —expresión oral, lectura, comprensión auditiva y gramática— se trabajan de manera equilibrada. Reforzamos lo más flojo y profundizamos en lo que ya haces bien, para que el avance sea constante. Un sistema de niveles claro y la elección flexible de materiales hacen que el aprendizaje sea estructurado y eficaz. Tras la prueba de nivel, te ofrecemos los libros y el plan de estudios más adecuados.

MTM: clase individual (40 minutos)

Clases	Materia
MTM	SPEAKING
MTM	READING
MTM	GRAMMAR
MTM	LISTENING

PROGRAMA TALK4 EN DETALLE

SPEAKING (1:1)

Esta clase desarrolla la fluidez y el pensamiento lógico mediante conversaciones naturales y debates sobre temas variados. Practicarás expresiones útiles del día a día, aprenderás vocabulario en su contexto adecuado y ganarás capacidad para expresar tus ideas con claridad.

GRAMMAR (1:1)

Esta clase enseña las reglas principales de la gramática inglesa de forma clara y ordenada. Al aplicarlas en frases reales corregirás errores frecuentes, entenderás estructuras complejas y afianzarás la base para leer, escribir y hablar.

READING (1:1)

Esta clase mejora tu capacidad de captar la idea principal y la intención del autor en distintos textos. Irás más allá de la traducción literal estudiando la estructura, el hilo y los conocimientos de fondo, lo que aumenta la velocidad y la precisión al leer.

LISTENING (1:1)

Esta clase te entrena para entender distintos acentos, pronunciaciones y formas de hablar en inglés. Practicarás la escucha activa para captar el significado, el tono y la intención, lo que te ayudará a responder con más naturalidad en situaciones reales.



PROGRAMA ESL

TALK 6

6 clases individuales / Profesores con experiencia / Sistema estructurado de 12 niveles

¿QUÉ APRENDEN LOS ESTUDIANTES?

Este programa ofrece seis horas diarias de clases individuales intensivas y está diseñado para mejorar el inglés de forma eficaz desde el nivel inicial hasta el avanzado. Los planes de estudio se crean según el nivel y los objetivos de cada persona y refuerzan de manera sistemática todas las áreas del idioma. Las debilidades en expresión oral, comprensión auditiva, lectura y gramática se abordan con práctica enfocada, mientras que los puntos fuertes se desarrollan aún más para lograr una competencia equilibrada. Una evaluación precisa del nivel garantiza el plan y los libros más adecuados, ofreciendo una ruta de aprendizaje eficiente.

MTM: clase individual (40 minutos)

Clases	Materia
MTM	SPEAKING
MTM	READING
MTM	GRAMMAR
MTM	LISTENING
MTM	WRITING
MTM	VOCAB

PROGRAMA TALK6 EN DETALLE

SPEAKING (1:1)

Esta clase desarrolla la fluidez y el pensamiento lógico para que el estudiante mantenga conversaciones naturales y debata en profundidad sobre temas concretos. Se centra en practicar expresiones de uso frecuente y vocabulario adecuado al contexto, y entrena al estudiante para expresar con claridad sus ideas y opiniones.

READING (1:1)

Esta clase mejora la capacidad de leer textos de diversos campos y entender con precisión la idea principal y la intención del autor. Más allá de la simple interpretación de frases, entrena para captar la estructura y el hilo del texto, construir conocimientos de fondo y aumentar la velocidad y la precisión de la comprensión.

GRAMMAR (1:1)

Esta clase enseña de forma sistemática las reglas principales de la gramática inglesa y ofrece práctica para aplicarlas a frases reales, ayudando a corregir errores. Al entender con precisión las estructuras complejas, el estudiante construye una base sólida para leer, escribir y hablar.

LISTENING (1:1)

Esta clase expone al estudiante a una variedad de acentos y pronunciaciones y lo entrena para entender la velocidad del habla y los matices sutiles. Mediante la «escucha activa» aprende a captar el contexto y la intención generales y desarrolla la capacidad de responder con flexibilidad en conversaciones reales.

WRITING (1:1)

Esta clase se centra en practicar la escritura libre. Más allá de la simple redacción, el estudiante aprende de forma sistemática la estructura del párrafo y la lógica, y escribe textos de distintos tipos para desarrollar una escritura práctica. Así expresa sus ideas con más claridad y mejora la corrección gramatical.

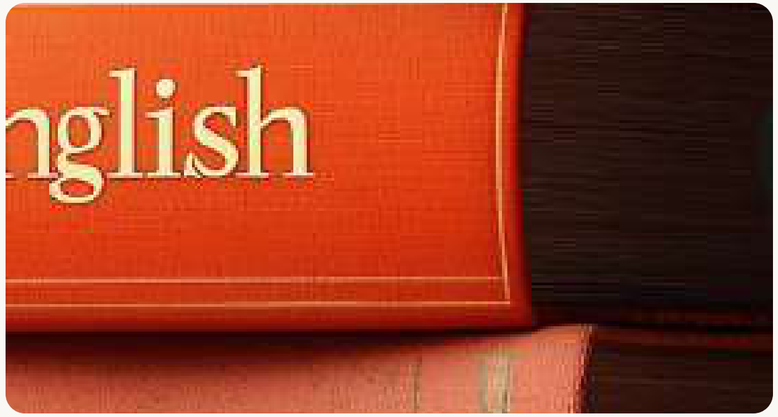

PROGRAMA ESL

TALK4 Hybrid A

Clases individuales a medida / Clases de grupo 1:8 / Plan centrado en el estudiante

¿QUÉ APRENDEN LOS ESTUDIANTES?

Este programa reforzado consta de cuatro clases individuales y dos clases de grupo con profesores filipinos al día, y es más intensivo que TALK4. Está diseñado para que el estudiante no solo tenga sesiones individuales por cada área, sino que participe en clases de grupo para practicar con eficacia el debate y la presentación en inglés. Las clases de grupo son reducidas, con **un máximo de ocho estudiantes**, lo que permite una interacción activa y práctica de comunicación real. Debatir con compañeros de puntos de vista diversos mejora la resolución de problemas y el pensamiento lógico: experiencias valiosas que el estudio individual no puede dar. Además, dar y recibir comentarios durante las presentaciones aporta confianza y refuerza las destrezas prácticas. El plan de estudios se divide en 12 niveles, con libros ajustados al resultado de la prueba de nivel, y se pueden aplicar niveles distintos a cada materia si hace falta.

MTM: clase individual (40 minutos)

Clases	Materia
MTM	SPEAKING
MTM	READING
MTM	GRAMMAR
MTM	LISTENING
GROUP 1	PRESENTATION
GROUP 2	DEBATE



TALK4 HYBRID A EN DETALLE

SPEAKING (1:1)

Esta clase desarrolla la fluidez y el pensamiento lógico para que el estudiante mantenga conversaciones naturales y debata en profundidad sobre temas concretos. Practica expresiones de uso frecuente y vocabulario adecuado al contexto mientras aprende a expresar con claridad sus ideas y opiniones.

READING (1:1)

Esta clase potencia la capacidad de leer textos de diversos campos y entender con precisión la idea principal y la intención del autor. Más allá de la comprensión frase a frase, el estudiante aprende a captar la estructura y el hilo del texto, construir conocimientos de fondo y mejorar la velocidad y la precisión al leer.

GRAMMAR (1:1)

Esta clase enseña de forma sistemática las reglas gramaticales clave y ofrece práctica para aplicarlas a frases reales, ayudando a corregir errores. Al entender con precisión las estructuras complejas, el estudiante construye una base sólida para leer, escribir y hablar.

LISTENING (1:1)

Esta clase familiariza al estudiante con diversos acentos y pronunciaciones y lo entrena para entender la velocidad del habla y los matices sutiles. Mediante la «escucha activa» capta el contexto y la intención generales y desarrolla la capacidad de responder con flexibilidad en conversaciones reales.

GROUP (1:8)

El programa consta de las clases Debate y Pronunciation. En Debate el estudiante aprende a expresar sus opiniones de forma lógica sobre temas concretos; en Pronunciation se trabaja la pronunciación y la entonación correctas para hablar con seguridad.

PROGRAMA ESL

TALK6 Hybrid A

6 clases individuales / 2 clases de grupo / Competencia equilibrada

¿QUÉ APRENDEN LOS ESTUDIANTES?

Este programa intensivo incluye seis clases individuales y dos de grupo al día, y está diseñado para mejorar el inglés de forma eficaz desde el nivel inicial hasta el avanzado. Los planes de estudio se crean según el nivel y los objetivos de cada persona y refuerzan de manera sistemática todas las áreas del idioma. Las debilidades en expresión oral, comprensión auditiva, lectura y gramática se abordan con práctica enfocada, mientras que los puntos fuertes se desarrollan aún más para lograr una competencia equilibrada. Una evaluación precisa del nivel garantiza el plan y los libros más adecuados, ofreciendo una ruta de aprendizaje eficiente.

MTM: clase individual (40 minutos)

Clases	Materia
MTM	SPEAKING
MTM	READING
MTM	GRAMMAR
MTM	LISTENING
MTM	WRITING
MTM	VOCAB
GROUP 1	PRESENTATION
GROUP 2	DEBATE

PROGRAMA TALK6 HYBRID A EN DETALLE

SPEAKING (1:1)

Esta clase ayuda a ganar fluidez y a reforzar el pensamiento lógico, de modo que el estudiante pueda participar en conversaciones naturales y en debates con sustancia sobre temas variados. Practica expresiones comunes y vocabulario pertinente mientras aprende a exponer con claridad sus ideas y opiniones.

GRAMMAR (1:1)

Esta clase cubre a fondo los principios gramaticales importantes y ofrece ejercicios para aplicarlos en contextos prácticos, de modo que el estudiante corrija sus errores. Al dominar los patrones de frase complejos, establece una base sólida que sostiene la lectura, la escritura y la expresión oral.

WRITING (1:1)

Esta clase anima al estudiante a escribir con libertad mientras aprende poco a poco la estructura de párrafo y la organización lógica adecuadas. Al crear distintos tipos de textos desarrolla destrezas de escritura prácticas que le ayudan a expresar ideas con claridad y a usar la gramática con más precisión.

READING (1:1)

Esta clase desarrolla la capacidad de leer materiales de distintos campos e identificar con exactitud las ideas clave y el propósito del autor. Más allá de la comprensión básica de frases, el estudiante aprende a reconocer la organización y la cohesión del texto, amplía sus conocimientos de fondo y mejora tanto la velocidad como la precisión de lectura.

LISTENING (1:1)

Esta clase entrena al estudiante para reconocer y comprender una amplia gama de acentos y estilos de pronunciación, afinando su capacidad de seguir tanto el habla rápida como la cargada de matices. Con actividades de escucha activa desarrolla la destreza de captar el mensaje principal y responder de forma adecuada, preparándose para una comunicación fluida y natural en la vida real.

VOCAB (1:1)

Esta clase amplía el vocabulario explorando el significado de las palabras junto con sinónimos, antónimos y expresiones relacionadas. Mediante debates y explicaciones en inglés con el profesor, el estudiante logra una comprensión más profunda y práctica de cada palabra.

GROUP (1:8)

El programa incluye clases de Debate y Pronunciation. En Debate los alumnos practican la construcción y exposición de argumentos bien estructurados sobre distintos temas; en Pronunciation se trabaja la claridad, el acento tónico y el ritmo para hablar con seguridad.



PROGRAMA ESL

TALK4 Hybrid J

Mejora el debate, el pensamiento crítico y el trabajo en equipo

¿QUÉ APRENDEN LOS ESTUDIANTES?

Es un programa avanzado para jóvenes dentro del curso TALK4 Hybrid, con cuatro clases individuales y dos de grupo al día. Las clases de grupo reducidas, con **un máximo de ocho estudiantes**, crean un entorno en el que los niños desarrollan de forma natural destrezas de comunicación práctica mediante la interacción activa. Los debates mejoran la resolución de problemas y el pensamiento lógico, y las presentaciones con comentarios aportan confianza y refuerzan las destrezas reales.

MTM: clase individual (40 minutos)

Clases	Materia
MTM	SPEAKING
MTM	READING
MTM	GRAMMAR
MTM	LISTENING
GROUP 1	ARTFUL ENGLISH / WORLD ENGLISH
GROUP 2	DEBATE

TALK4 HYBRID J EN DETALLE

SPEAKING (1:1)

Esta clase construye fluidez y pensamiento lógico para que el estudiante mantenga conversaciones naturales y debata en profundidad sobre temas concretos. Practica expresiones de uso frecuente y vocabulario adecuado al contexto mientras aprende a expresar con claridad sus ideas y opiniones.

GRAMMAR (1:1)

Esta clase enseña de forma sistemática las reglas gramaticales clave y ofrece práctica para aplicarlas a frases reales, ayudando a corregir errores. Al entender con precisión las estructuras complejas, el estudiante construye una base sólida para leer, escribir y hablar.

Artful English / World English Class (1:8)

Artful English está pensado para despertar el interés de los más pequeños por el inglés, de 7 a 10 años. Las clases World English, de 11 a 15 años, exploran la historia y la cultura del mundo de forma divertida y cultivan tanto el pensamiento crítico como el idioma. Con grupos reducidos y clases individuales, los alumnos practican hablar y compartir en inglés y van ganando confianza. Así comprenden el papel del inglés en el mundo y se preparan para aprendizajes más avanzados.

READING (1:1)

Esta clase mejora la capacidad de leer textos de diversos campos y entender con precisión la idea principal y la intención del autor. Más allá de la comprensión frase a frase, el estudiante aprende a captar la estructura y el hilo del texto, construir conocimientos de fondo y mejorar la velocidad y la precisión al leer.

LISTENING (1:1)

Esta clase expone al estudiante a diversos acentos y pronunciaciones y lo entrena para entender la velocidad del habla y los matices sutiles. Mediante la «escucha activa» capta el contexto y la intención generales y desarrolla la capacidad de responder con flexibilidad en conversaciones reales.

Group Debate (1:8)

Esta clase enseña destrezas de discusión aplicables en la escuela y en la vida diaria, y refuerza la comunicación en inglés y el pensamiento lógico mediante actividades centradas en presentaciones y debates. Los alumnos comparten ideas con libertad en un ambiente de colaboración y se convierten en comunicadores seguros.



PROGRAMA ESL

TALK6 Hybrid J

Curso avanzado para jóvenes / 6 clases individuales / 2 clases de grupo

¿QUÉ APRENDEN LOS ESTUDIANTES?

El programa TALK6 Hybrid para jóvenes es un curso avanzado con seis clases individuales y dos de grupo al día. Las clases de grupo reducidas, con **un máximo de ocho estudiantes**, crean un entorno en el que los niños desarrollan de forma natural destrezas de comunicación práctica mediante la interacción activa. Los debates mejoran la resolución de problemas y el pensamiento lógico, y las presentaciones con comentarios aportan confianza y refuerzan las destrezas reales.

TALK6 HYBRID J EN DETALLE

SPEAKING (1:1)

Esta clase construye fluidez y pensamiento crítico y ayuda al estudiante a participar en conversaciones naturales, usar el vocabulario adecuado y expresar sus ideas con claridad y seguridad.

GRAMMAR (1:1)

Esta clase enseña de forma sistemática las reglas gramaticales esenciales y ofrece práctica para aplicarlas a frases reales, permitiendo corregir errores. Al dominar las estructuras complejas, el estudiante refuerza su base para leer, escribir y hablar.

WRITING (1:1)

Esta clase pone el acento en desarrollar la capacidad de escribir con seguridad y coherencia. Más allá de la escritura básica, el estudiante practica la división en párrafos, la organización lógica y la redacción de distintos tipos de textos, reforzando la escritura práctica, la claridad de las ideas y la corrección gramatical.

Artful English / World English Class (1:8)

Artful English está pensado para despertar el interés de los más pequeños por el inglés. Los niños de 7 a 10 años exploran la historia y la cultura del mundo con World English mientras desarrollan el pensamiento crítico y el idioma; también pueden sumarse alumnos de 11 a 15 años. Las sesiones en grupo reducido e individuales ofrecen mucha práctica oral, aportan confianza y ayudan a entender el papel global del inglés, preparando para niveles más avanzados.

READING (1:1)

Esta clase desarrolla la comprensión de textos mediante la captación de las ideas principales, la intención del autor, la estructura y el hilo, a la vez que mejora la velocidad y la precisión de lectura.

LISTENING (1:1)

Esta clase familiariza al estudiante con acentos y pronunciaciones diversos y lo entrena para entender el ritmo del habla y los matices sutiles. Con la escucha activa capta el contexto y la intención generales y mejora su capacidad de responder con naturalidad y seguridad en conversaciones reales.

VOCAB (1:1)

Esta clase amplía el vocabulario del estudiante enseñando el significado de las palabras junto con sinónimos, antónimos y expresiones relacionadas. La comprensión se profundiza gracias a las explicaciones en inglés y al intercambio con el profesor.

Group Debate (1:8)

Esta clase desarrolla destrezas de discusión para la escuela y la vida diaria. Mediante presentaciones y debates, los alumnos mejoran su comunicación en inglés y su pensamiento crítico y ganan confianza para exponer sus ideas con eficacia en entornos de colaboración.

MTM: clase individual (40 minutos)

Clases	Materia
MTM	SPEAKING
MTM	READING
MTM	GRAMMAR
MTM	LISTENING
MTM	WRITING
MTM	VOCAB
GROUP 1	ARTFUL ENGLISH / WORLD ENGLISH
GROUP 2	DEBATE



PROGRAMA ESPECIALIZADO

TOEIC

Preparación para el examen / Aprendizaje equilibrado / Mayor competitividad profesional

¿QUÉ APRENDEN LOS ESTUDIANTES?

Este programa, pensado para una preparación óptima del TOEIC, consta de seis clases individuales y una de grupo al día. Los estudiantes hacen además dos simulacros de TOEIC cada semana para seguir su progreso de forma objetiva. El curso no solo busca una puntuación alta, sino también un inglés integral en comprensión auditiva, expresión oral y comprensión lectora. Las clases de LC y RC refuerzan las estrategias de examen con repaso y práctica adicional de pruebas anteriores, mientras que las de gramática y expresión oral mejoran tanto la precisión como la expresión. Las clases de vocabulario, en grupos reducidos, proponen una forma ordenada y amena de aprender palabras que acaba mejorando el uso práctico del inglés.

MTM: clase individual (40 minutos)

Clases	Materia
MTM	LC
MTM	LC
MTM	RC
MTM	RC
MTM	GRAMMAR
MTM	SPEAKING
GROUP 1	TOEIC VOCAB

PROGRAMA TOEIC EN DETALLE

LC (Listening Comprehension)

Esta clase se centra en la práctica de comprensión auditiva del TOEIC con pruebas anteriores y materiales adicionales para desarrollar destrezas de examen real. La exposición a distintos acentos y pronunciaciones mejora la velocidad y la comprensión.

RC (Reading Comprehension)

Esta clase usa la práctica de lectura del TOEIC para mejorar la velocidad y la precisión. Los estudiantes aprenden estrategias para entender el contexto y captar la información detallada.

SPEAKING (1:1)

Los estudiantes practican expresiones de inglés cotidiano y aprenden a exponer sus opiniones de forma lógica sobre temas variados, mejorando la fluidez y la confianza.

GRAMMAR (1:1)

Los estudiantes aprenden de forma sistemática las reglas gramaticales básicas para escribir y hablar con más precisión, corregir errores y entender frases complejas.

TOEIC VOCAB (Group)

Los estudiantes repasan el vocabulario clave del TOEIC y desarrollan su uso. Los cuestionarios y las actividades hacen que aprender palabras resulte más eficaz y ameno.



PROGRAMA ESPECIALIZADO

IELTS

Preparación de examen / Ideal para estudiar fuera e inmigrar / Mayor empleabilidad

¿QUÉ APRENDEN LOS ESTUDIANTES?

Este programa, con seis clases individuales y una de grupo al día, está optimizado para quienes preparan la inmigración o el acceso a una universidad en el extranjero. Cada dos semanas los estudiantes hacen un simulacro de IELTS para evaluar su nivel de forma objetiva y usan los resultados para definir estrategias de estudio personalizadas con las que alcanzar su puntuación objetivo. El programa no se centra solo en el rendimiento en el examen, sino también en reforzar el inglés general que exige la vida académica y cotidiana. Las clases de Listening y Reading mejoran la comprensión y la resolución de preguntas con pruebas anteriores y ejercicios avanzados, mientras que las de Writing y Speaking desarrollan la expresión y el pensamiento lógico necesarios para ensayos, presentaciones y entrevistas. El programa IELTS sienta las bases del éxito académico a largo plazo y de una adaptación fluida en el extranjero, ayudando a comunicarse con seguridad y competitividad en el ámbito internacional.

MTM: clase individual (40 minutos)

Clases	Materia
MTM	LC
MTM	LC
MTM	RC
MTM	RC
MTM	WRITING
MTM	SPEAKING
GROUP 1	IELTS VOCAB



PROGRAMA IELTS EN DETALLE

LC (Listening Comprehension)

La formación se centra en la comprensión auditiva del IELTS con simulacros, preguntas de exámenes anteriores y materiales complementarios para desarrollar destrezas de examen real. La exposición a acentos y pronunciaciones diversos mejora tanto la velocidad como la comprensión.

RC (Reading Comprehension)

Los estudiantes mejoran su lectura de IELTS con textos de simulacros y ganan velocidad y precisión. También desarrollan técnicas de lectura estratégica para entender el contexto general y captar con eficacia los detalles clave.

SPEAKING (1:1)

Los estudiantes practican conversación práctica en inglés y desarrollan la capacidad de exponer sus opiniones de forma lógica sobre temas variados, mejorando la fluidez y la confianza

GRAMMAR (1:1)

Los estudiantes aprenden de forma sistemática las reglas básicas de la gramática para escribir y hablar con más precisión. También desarrollan la capacidad de corregir errores gramaticales y entender estructuras complejas.

IELTS VOCAB (Group)

Los estudiantes se centran en el vocabulario esencial que aparece con frecuencia en los exámenes y mejoran su uso. Los cuestionarios y las actividades interactivas hacen que aprender vocabulario sea más eficaz y agradable.

PROGRAMA ESPECIALIZADO

GOLF

Clases de golf / Práctica de inglés real / Comunicación internacional

¿QUÉ APRENDEN LOS ESTUDIANTES?

Este programa está diseñado especialmente para quienes quieren aprender inglés mientras mejoran su juego de golf. Combina el aprendizaje del idioma con clases reales de golf, de modo que ambas destrezas avancen de forma equilibrada. Los estudiantes adquieren el vocabulario esencial de viaje y aprenden a usarlo con naturalidad en el día a día. También aprenden términos propios del golf y expresiones habituales en el campo, lo que permite comunicarse con seguridad en entornos internacionales. Las clases usan los libros desarrollados por TALK Academy para garantizar un aprendizaje ordenado y eficaz. Las clases de golf se dividen en sesiones intensivas bajo techo y entrenamiento práctico en el campo, aportando tanto base como experiencia real. Con este programa ganarás la confianza de disfrutar del golf en inglés en cualquier lugar del mundo.

MTM: clase individual (40 minutos)

Clases	Materia
MTM	TRAVEL VOCAB
MTM	GOLF ENGLISH
ADDITIONAL LESSON	GOLF FIELD LESSON
ADDITIONAL LESSON	DRIVING RANGE LESSON

PROGRAMA GOLF EN DETALLE

Vocabulario de viaje

El curso de Vocabulario de viaje está diseñado para enseñar de forma estructurada las palabras y expresiones necesarias para viajar al extranjero. Con los libros desarrollados por TALK Academy, los estudiantes practican el inglés que se usa de verdad en el aeropuerto, al registrarse en el hotel, al pedir en un restaurante o al ir de compras. En lugar de memorizar palabras sueltas, se les guía para formar frases y usarlas activamente en la conversación, de modo que se comuniquen con seguridad en todo tipo de situaciones durante el viaje.

Inglés de golf

El curso de Inglés de golf cubre tanto la terminología específica como el inglés práctico que se usa en el campo, pensado para un aprendizaje natural. Los estudiantes practican el lenguaje de distintas situaciones: preparar la vuelta, reservar la hora de salida, hablar con el caddie y conversar con los compañeros al terminar. Con los materiales propios de TALK Academy, los ejercicios prácticos repetidos ayudan a interiorizar las frases y a usarlas con seguridad. Con suficiente entrenamiento, los estudiantes se comunican con fluidez en inglés en viajes o torneos de golf internacionales.



PROGRAMA ESPECIALIZADO

SENIOR

Abierto a todos / Inglés conversacional natural / Inglés que devuelve la confianza

¿QUÉ APRENDEN LOS ESTUDIANTES?

Este programa está pensado para quienes quieren que el inglés sea algo más que una asignatura de examen y se convierta en una verdadera herramienta de comunicación. Optimizado para quienes sueñan con viajar y con el intercambio cultural, se centra en el inglés práctico para viajes, vida diaria, conversación y comprensión auditiva. Con los materiales desarrollados por TALK Academy, los alumnos de cualquier nivel reciben un plan de estudios personalizado y adaptado a sus capacidades. Más allá del estudio tradicional centrado en la gramática, el programa prioriza la conversación real, ayudando a hablar con seguridad con extranjeros y a alcanzar finalmente un nivel oral avanzado.

MTM: clase individual (40 minutos)

Clases	Materia
MTM	SPEAKING
MTM	TRAVEL VOCAB
MTM	USEFUL EXPRESSIONS
MTM	DIALOGUES

PROGRAMA SENIOR EN DETALLE

TRAVEL VOCAB (entrenamiento intensivo de vocabulario de viaje)

Este curso usa materiales diseñados especialmente que reúnen el vocabulario esencial de viaje. En lugar de la simple memorización, los estudiantes practican aplicando las palabras en situaciones reales de viaje, lo que les ayuda a interiorizarlas y a comunicarse con naturalidad.

DIALOGUES (conversación práctica intensiva)

A partir de distintos escenarios desarrollados por TALK Language Academy, los estudiantes realizan un entrenamiento conversacional que refleja situaciones reales. Desde diálogos básicos hasta debates avanzados, la práctica sistemática garantiza una comunicación fluida y segura en cualquier contexto.

USEFUL EXPRESSIONS (dominio de la conversación cotidiana)

Con materiales centrados en las expresiones cotidianas imprescindibles, los estudiantes practican de forma repetida hasta usar el inglés con la misma naturalidad que su lengua materna. El curso ayuda a interiorizar las expresiones del día a día y a conversar con fluidez en cualquier situación.

LISTENING (escuchar para llegar a hablar)

Con abundantes materiales de audio sobre temas variados y situaciones reales, los estudiantes desarrollan una comprensión precisa de la pronunciación nativa. El entrenamiento va más allá de la escucha pasiva: los alumnos dicen en voz alta lo que oyen, lo que potencia su oído, su competencia general y su confianza al comunicarse en inglés.



PROGRAMA ESPECIALIZADO

BUSINESS

Inglés profesional / Avance hacia el inglés de negocios internacional / Dominio intensivo en poco tiempo

¿QUÉ APRENDEN LOS ESTUDIANTES?

Este programa está diseñado para mejorar con rapidez y eficacia el inglés profesional que exige la era global. Es ideal para quienes preparan un Working Holiday, para universitarios que buscan empleo en el extranjero y para profesionales que necesitan inglés en el trabajo. En el nivel básico, las clases de ESL ofrecen enseñanza a medida según la competencia de cada uno y construyen poco a poco el idioma propio de los contextos de negocios. Los alumnos practican la comunicación esencial en el trabajo: presentarse, redactar el currículum, escribir correos e informes, además de reuniones, seminarios y presentaciones.

Para quienes ya tienen una base sólida, los cursos avanzados centrados en HRM se dirigen a sectores concretos como la hostelería y la restauración, con materiales especializados y formación basada en escenarios para desarrollar un inglés práctico aplicable al mundo real.

Este programa no solo subraya la preparación de exámenes, sino el desarrollo de verdaderas destrezas de comunicación y de una visión global de los negocios. Gracias a la experiencia y al plan estructurado de TALK Language Academy, los alumnos refuerzan su ventaja competitiva y ganan la confianza para triunfar en el ámbito internacional.

MTM: clase individual (40 minutos)

Clases	Materia
MTM	ESL
MTM	ESL
MTM	BUSINESS
MTM	BUSINESS
MTM	HRM
MTM	HRM

PROGRAMA BUSINESS EN DETALLE

ESL (inglés de base)

Los alumnos reciben enseñanza personalizada a partir de una evaluación detallada de su nivel. Así se construye una base sólida de gramática, vocabulario y expresiones que sirve de apoyo estable para ampliar después al inglés de negocios. Desde la etapa inicial, los estudiantes desarrollan además destrezas lingüísticas aplicables a situaciones laborales reales, lo que asegura una progresión fluida hacia los cursos avanzados.

BUSINESS (inglés práctico)

La formación se centra en situaciones habituales de los entornos de negocios internacionales. Los estudiantes practican presentarse, redactar el currículum, escribir correos e informes, reuniones y seminarios, presentaciones y viajes de trabajo. Con libros de texto y diversas simulaciones, adquieren destrezas de comunicación prácticas y estructuradas. Esto les permite ganar competencia profesional para su puesto y comunicarse con seguridad en un entorno global.

HRM

Este curso entrena destrezas lingüísticas aplicables de inmediato en entornos de trabajo concretos, incluido el sector servicios como hoteles y restaurantes. Con libros especializados y aprendizaje basado en escenarios, los estudiantes viven situaciones realistas que potencian no solo el idioma, sino también la adaptabilidad y la resolución de problemas. Está especialmente indicado para quienes aspiran a trabajar fuera o a desarrollar su carrera en el sector servicios internacional.

PROGRAMA ESPECIALIZADO

INTERNSHIP

Prácticas en hotel · comienzo cada lunes · 8 semanas
Para quienes planean un Working Holiday o necesitan mejorar su inglés de negocios

¿QUÉ APRENDEN LOS ESTUDIANTES?

Antes de empezar tu **Working Holiday**, te recomendamos esta formación práctica. Puedes realizar el **On-the-Job Training (OJT)** en el **M STAY Hotel**, situado muy cerca de la escuela. (OJT significa aprender trabajando de verdad en el lugar de trabajo.) Durante el programa practicarás: tareas de recepción del hotel · atención telefónica · comunicación con huéspedes y personal. Con esta experiencia no solo aprenderás el oficio hotelero, sino que mejorarás tu inglés práctico de atención al cliente en multitud de situaciones. **No se exige nivel de inglés al matricularse.**

Curso de 8 semanas (clases + OJT) – 2,650 USD

- **Primeras 4 semanas: solo clases**
  - Enfoque: inglés de negocios y HRM (gestión de recursos humanos)
  - 8 clases individuales al día (40 por semana)
  - Plan por niveles: principiantes → ESL6 + Business English1 + HRM1 · intermedio/avanzado → ESL4 + Business English2 + HRM2
- **Siguientes 4 semanas: clases + OJT**
  - 5 clases individuales al día (25 por semana)
  - ESL1 + Business English2 + HRM2
  - Los principiantes solo pueden pasar a Business English o HRM tras terminar los libros de ESL
  - 3 horas de OJT al día (15 por semana)

Total: 260 clases individuales & 60 horas de OJT

OJT de prácticas en hotel – Contenido de la formación

Durante el OJT de prácticas en hotel, los estudiantes aprenden y practican:

- Tareas de recepción
- Atención telefónica y consultas de los huéspedes
- Procedimientos de entrada y salida
- Comunicación con huéspedes y personal
- Operativa diaria y estándares de servicio







PROGRAMA ESPECIALIZADO

BARISTA

Prácticas en cafetería · comienzo cada lunes · 8 semanas
Para quienes planean un Working Holiday o necesitan mejorar su inglés de negocios

¿QUÉ APRENDEN LOS ESTUDIANTES?

Antes de empezar tu **Working Holiday**, te recomendamos esta formación práctica. Puedes realizar el **On-the-Job Training (OJT)** en el **Blue Shaka Café**, situado muy cerca de la escuela. (OJT significa aprender trabajando de verdad en el lugar de trabajo.) Durante el programa practicarás: preparación de bebidas y latte art sencillo · preparación de comida en la cafetería · comunicación con clientes y personal. Con esta experiencia no solo aprenderás el oficio de cafetería y barista, sino que mejorarás tu inglés práctico de atención al cliente en multitud de situaciones. **No se exige nivel de inglés al matricularse.**

Curso de 8 semanas (clases + OJT) – 2,900 USD

- **Primeras 4 semanas: solo clases**
  - Enfoque: inglés de negocios y HRM (gestión de recursos humanos)
  - 8 clases individuales al día (40 por semana)
  - Plan por niveles: principiantes → ESL6 + Business English1 + HRM1 · intermedio/avanzado → ESL4 + Business English2 + HRM2
- **Siguientes 4 semanas: clases + OJT**
  - 5 clases individuales al día (25 por semana)
  - ESL1 + Business English2 + HRM2
  - Los principiantes solo pueden pasar a Business English o HRM tras terminar los libros de ESL
  - 3 horas de OJT al día (15 por semana)

Total: 260 clases individuales & 60 horas de OJT

Curso OJT de barista – Contenido de la formación

Durante el programa OJT de barista, los estudiantes aprenden y practican:

- Prensado del café (tamping, espresso)
- Vaporizado de la leche
- Calibración de la extracción
- Estándares: ingredientes de las bebidas, cantidad de leche y espresso
- Procedimientos de limpieza

Al finalizar, los estudiantes reciben un **Certificado de Barista (G-ACP Award**







Horario

De lunes a viernes (excepto fines de semana y festivos)

Hora	Clases
7:15 – 8:00	**DESAYUNO**
8:50 – 9:30	1st
9:40 – 10:20	2nd
10:30 – 11:10	3rd
11:20 – 12:00	4th
12:00 – 13:00	**COMIDA**
13:00 – 13:40	5th
13:50 – 14:30	6th
14:40 – 15:20	7th
15:30 – 16:10	8th
16:20 – 17:00	9th
17:10 – 17:50	10th
17:50 – 18:50	**CENA**



05 — LISTA DE PRECIOS

Matrícula y clases

Cuota de inscripción: USD 100

Programa	1W	2W	3W	4W	6W	8W	12W	24W
1 CLASS	$42.5	$85	$127.5	**$170**	$255	$340	$510	$1,020
1 GROUP	NONE	$42.5	$63.75	**$85**	$127.5	$170	$255	$510
TALK4	$170	$340	$510	**$680**	$1,020	$1,360	$2,040	$4,080
TALK6	$255	$510	$765	**$1,020**	$1,530	$2,040	$3,060	$6,120
TALK4 Hybrid A	-	$425	$637.5	**$850**	$1,275	$1,700	$2,550	$5,100
TALK6 Hybrid A	-	$595	$892.5	**$1,190**	$1,785	$2,380	$3,570	$7,140
TALK4 Hybrid J	-	$425	$637.5	**$850**	$1,275	$1,700	$2,550	$5,100
TALK6 Hybrid J	-	$595	$892.5	**$1,190**	$1,785	$2,380	$3,570	$7,140
SENIOR	$170	$340	$510	**$680**	$1,020	$1,360	$2,040	$4,080
TALK GOLF	$85	$170	$255	**$340**	$510	$680	$1,020	$2,040
BUSINESS	$255	$510	$765	**$1,020**	$1,530	$2,040	$3,060	$6,120
INTERNSHIP	-	-	-	**-**	-	$2,650	-	-
BARISTA	-	-	-	**-**	-	$2,900	-	-
TOEIC	$305	$610	$915	**$1,220**	$1,830	$2,440	$3,660	$7,320
IELTS	$330	$660	$990	**$1,320**	$1,980	$2,640	$3,960	$7,920

※ Los precios de SENIOR se aplican a los cursos que comiencen a partir del 3 de enero de 2027 y cuya inscripción se realice a partir del 1 de diciembre de 2026. Para las inscripciones realizadas hasta el 30 de noviembre de 2026, o para los cursos que comiencen en 2026, el precio es de $720 por 4 semanas.

05 — LISTA DE PRECIOS

Residencia

Cuota de inscripción: USD 100

Edificio	Tipo de habitación	4W	1W	2W	3W	4W	6W	8W	12W	24W
GOLDEN TREE Premium Individual · Doble · Familiar *L-V 3 comidas *2 limpiezas y lavandería / semana	Individual	**$1,350**	$607.5	$877.5	$1,147.5	**$1,350**	$2,025	$2,700	**$4,050**	$8,100
	Doble	**$1,000**	$450.0	$650	$850.0	**$1,000**	$1,500	$2,000	**$3,000**	$6,000
	Familiar · 2 personas	**$1,900**	$855	$1,235	$1,615	**$1,900**	$2,850	$3,800	**$5,700**	$11,400
	Familiar · 3 personas	**$2,600**	$1,170	$1,690	$2,210	**$2,600**	$3,900	$5,200	**$7,800**	$15,600
	Familiar · 4 personas	**$3,200**	$1,440	$2,080	$2,720	**$3,200**	$4,800	$6,400	**$9,600**	$19,200
MAIN Premium · **solo adultos** 3+1 · Cuádruple *L-V 3 comidas *2 limpiezas y lavandería / semana	Habitación compartida 3+1	**$750**	$337.5	$487.5	$637.5	**$750**	$1,125	$1,500	**$2,250**	$4,500
	Cuádruple	**$600**	$270.0	$390.0	$510.0	**$600**	$900	$1,200	**$1,800**	$3,600

**No incluido: gastos de comunidad, electricidad, agua e internet — se facturan según el tipo de habitación, consulta Gastos locales

Gastos locales

Los siguientes gastos se abonan en Filipinas en pesos filipinos. Prepara el importe necesario con antelación.

Concepto	Coste (PHP)	Observaciones
Fianza de la residencia	5,000	Externo / Individual
	10,000	Familia / PROGRAMA ESPECIALIZADO
Gastos de comunidad y suministros	2,000	Por persona / 4 semanas
Suministros como electricidad, agua e internet.	Habitación individual 3,500 Doble 3,000 Triple 2,500 Cuádruple 2,000	Por persona / 4 semanas
Libros de texto (por libro)	170–500	Se descuenta de la fianza
RECOGIDA EN EL AEROPUERTO DE CLARK	1,000 / 500	Individual / Familia (por persona)
ID	500	Por persona

Concepto	SSP	VISA	ACR I-CARD	Total
4W	7,800	-	-	7,800
8W	7,800	5,130	-	12,930
12W	7,800	11,540	4,500	23,840
16W	7,800	16,080	4,500	28,380
20W	7,800	20,620	4,500	32,920
24W	7,800	26,600	4,500	38,900

Fotos — Instalaciones

















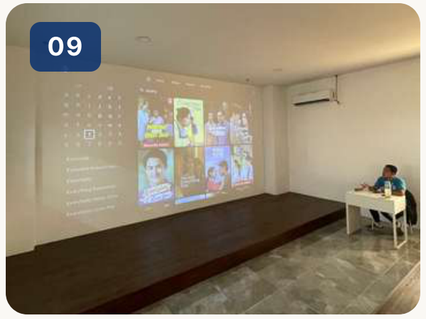





- 01 Oficina
- 02 Recepción
- 03 Aula de grupo A
- 04 Aula individual
- 05 Pasillo de aulas
- 06 Aula de grupo J
- 07 Sala de prueba de nivel
- 08 Enfermería
- 09 Sala de cine
- 10 Sala de baile K-POP
- 11 Sala para agencias

Fotos — Instalaciones

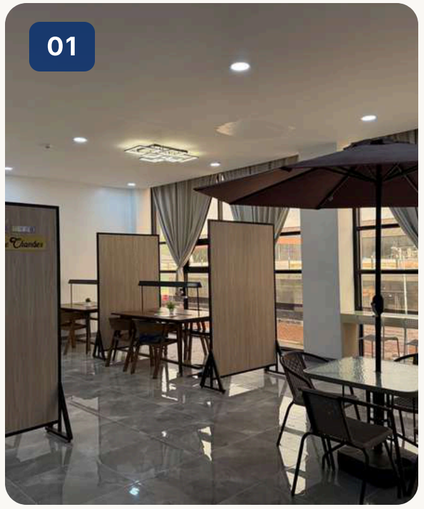



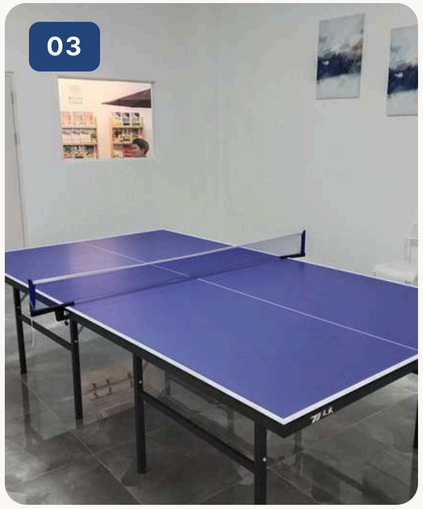

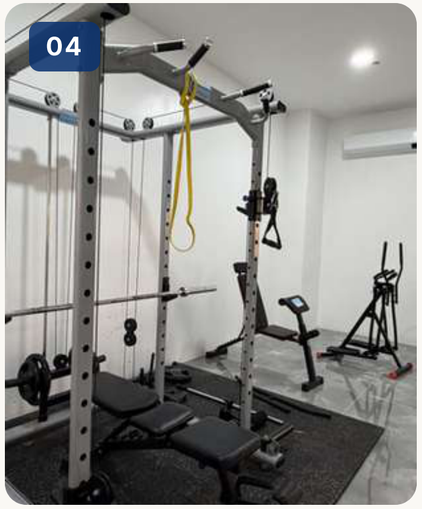

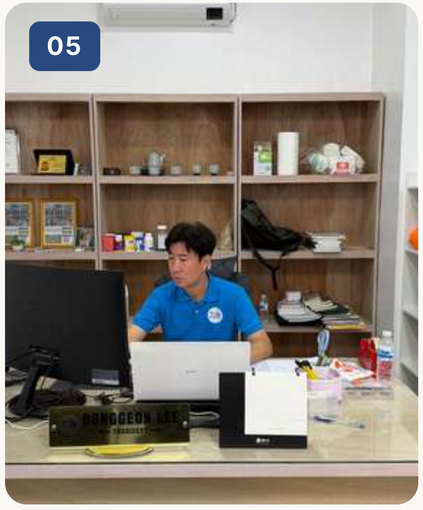

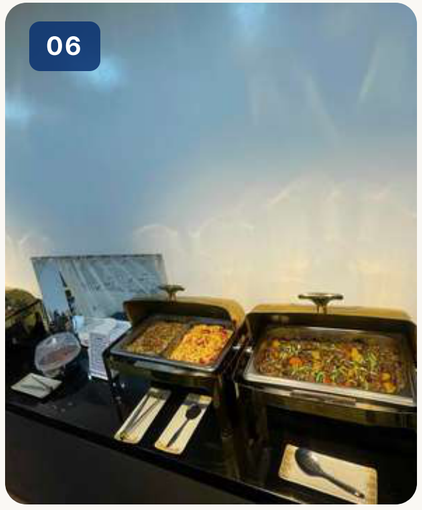

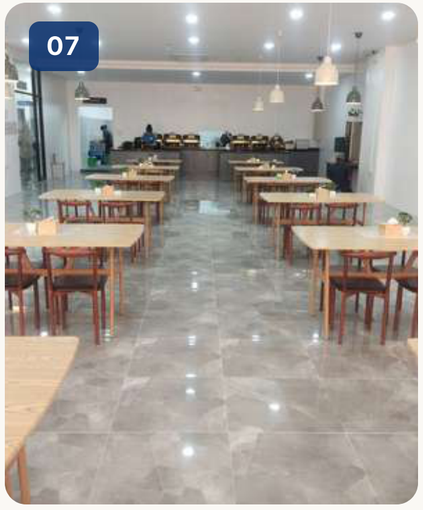

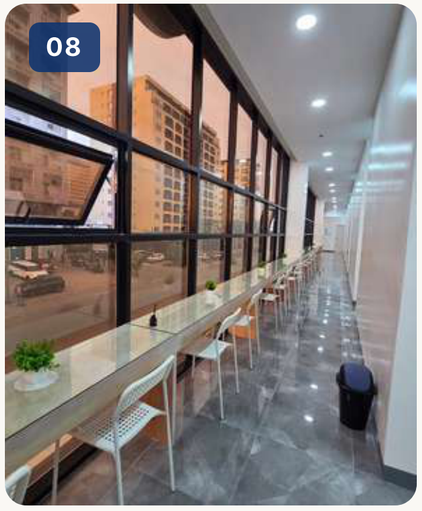

- 01 Sala de estudio
- 02 Sala de descanso
- 03 Tenis de mesa
- 04 Gimnasio
- 05 Despacho del director
- 06 Comida
- 07 Comedor
- 08 Pasillo

Fotos — Residencia

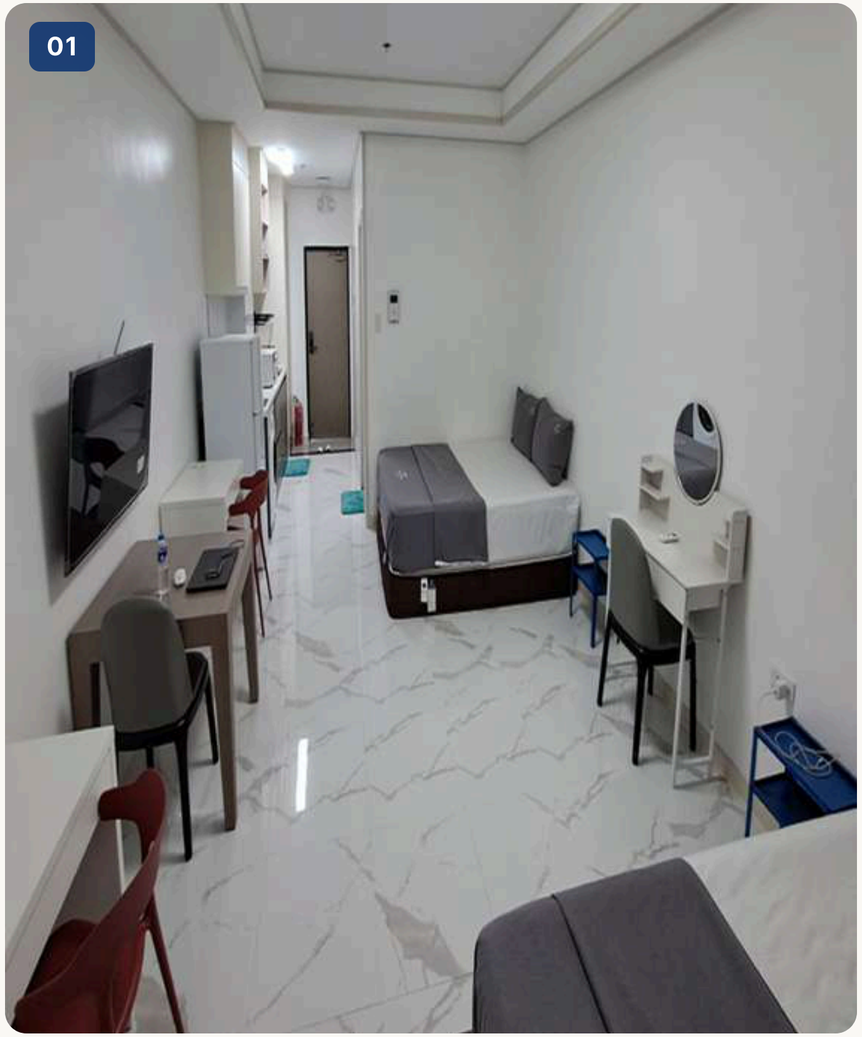

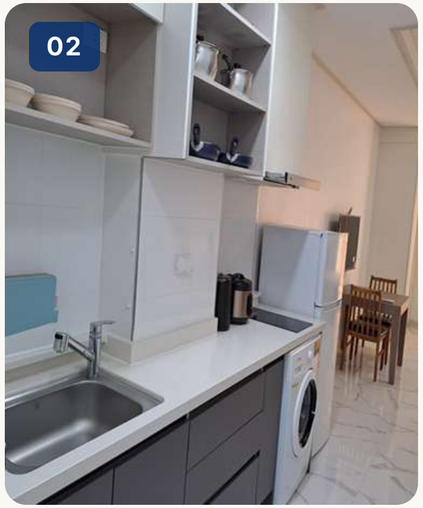

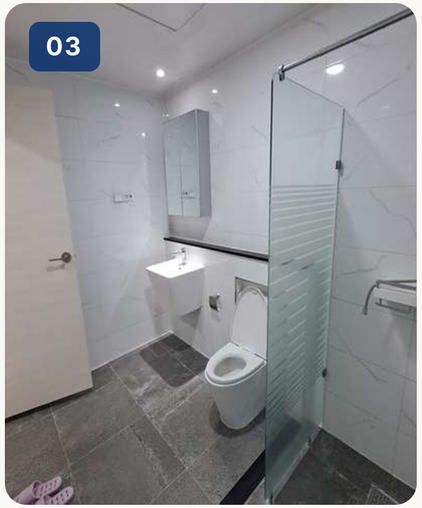





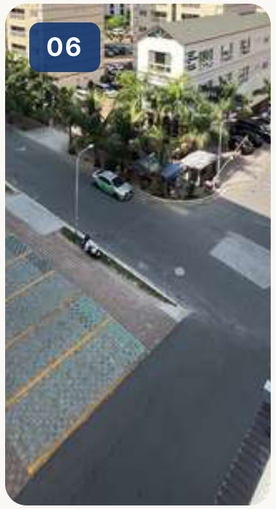

- 01 Residencia
- 02 Cocina
- 03 Baño
- 04 Tocador · 05 Escritorio
- 06 Balcón

06 — FOTOS DE LA ESCUELA

Residencia — Equipamiento





















- 1 Lavadora
- 2 Vajilla
- 3 Cubiertos
- 4 Cerradura
- 5 Videoportero
- 6 Aire acondicionado
- 7 Wi-Fi
- 8 Utensilios de cocina
- 9 Electrodomésticos de cocina
- 10 Menaje de cocina

Fotos — Residencia Habitación triple y cuádruple





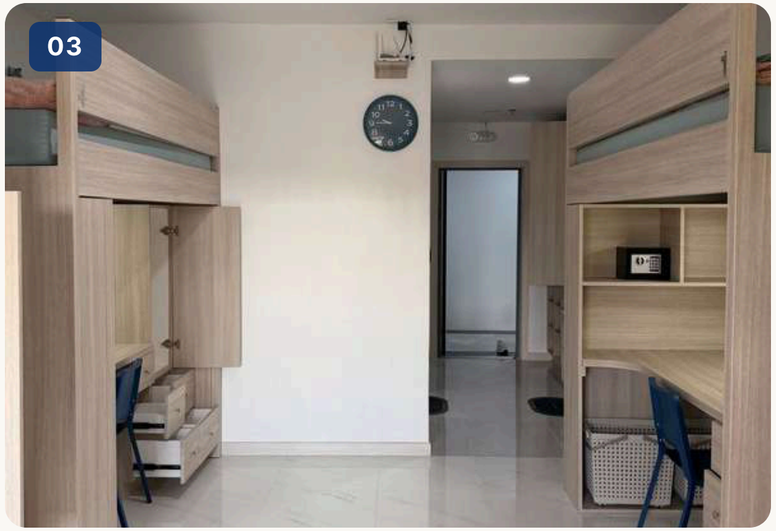









Fotos — Entorno

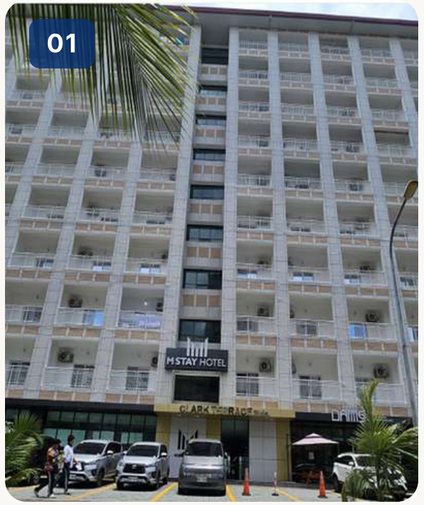

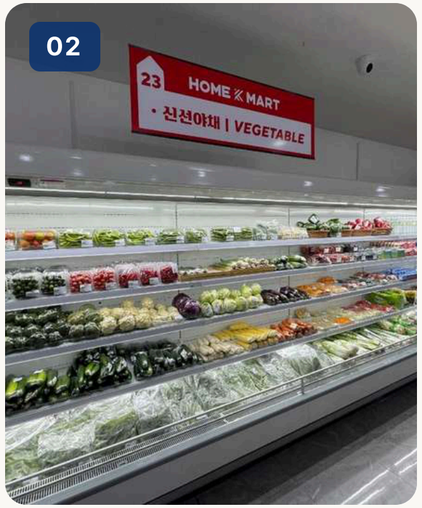



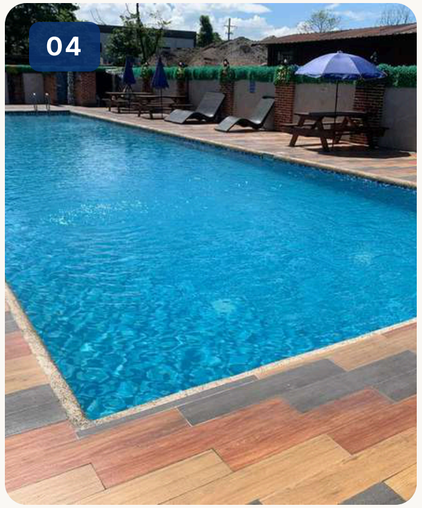

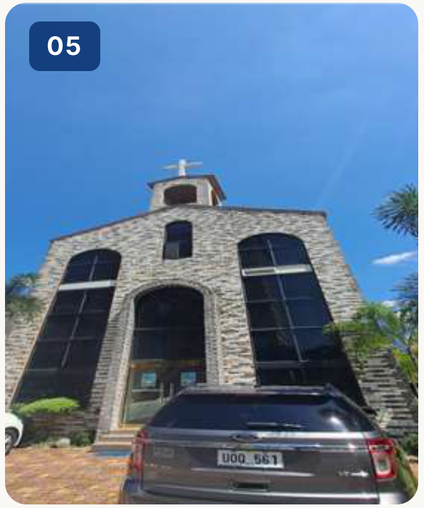







- 01 Hotel
- 02 & 03 Supermercado
- 04 Piscina
- 05 Iglesia coreana
- 06 SM Mall Clark
- 07 Hospital coreano
- 08 Restaurante japonés

CLARK TALK ACADEMY

LOCAL AREA MAP



5 minutes away

Korean CC Golf

1 minute away





Korean church



Irene Hospital



Blue Shaka

SPECIAL DISCOUNT

Talk students



D'heights Resort Golf

10 minutes away

Clark International Airport (CRK)

Potter's Café

SPC Laundry

Damso Korean Restaurant

MSTAY Hotel

HOME K-Mart

Mimosa Golf



5 minutes away

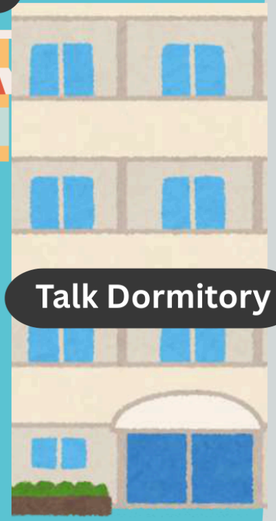

Talk Dormitory



Talk academy New campus

MALL

SM Mall

15 minutes away



Milk SPA



H Massage



Show Gifts Golf



Chicken Village

Same Talk Dorm



7/11 Store

HANA Hair Shop

Actividades — Fuera de Clark

🌴 TALKNJOY — nuestra propia agencia de viajes
Elige tus fechas y actividades · talknjoy.com



Subic Ocean Adventure

A 1 HORA

- Espectáculo de leones marinos
- Espectáculo de delfines

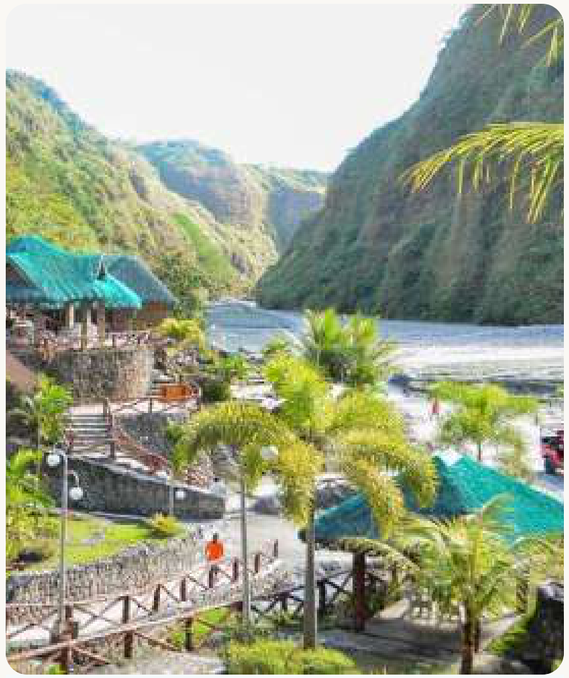

Puning Hot Spring

A 30 MINUTOS

- Ruta en quad / Experiencia en quad
- Spa de arena / Baño de arena
- Aguas termales



Subic Yacht Tour

A 1 HORA

- Paseo en yate al atardecer



Bataan Island Hopping Tour

A 2 HORAS

- Snorkel con paseo en banca, comida incluida

Actividades — Dentro de Clark

🌴 TALKNJOY · planta baja del M Stay Hotel
Abierto de lunes a viernes de 08:50 a 17:50

Todas las actividades dentro de Clark están a 10–20 minutos de la escuela.



Clark Safari

Experiencia de dar el biberón a un tigre bebé



Aqua Planet

El parque acuático más grande de Filipinas

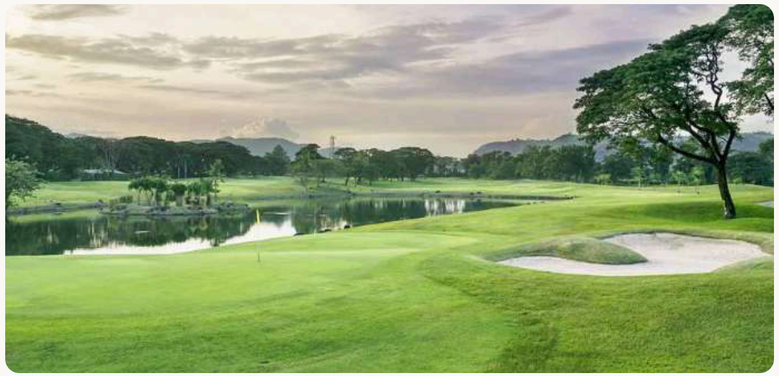

Campo de golf

A 10 minutos de la escuela: Mimosa CC · Korea CC · Sun Valley CC



El Kabayo

Con guía ecuestre personal / Con mozo de cuadra personal



Parade Ground

El parque más grande de Clark · Clases de fútbol (de lunes a viernes)

Orientación



Qué llevar / Lista de comprobación

- Pasaporte: con al menos 6 meses de validez
- Billete de avión de ida y vuelta
- Seguro de viaje
- Tarjeta de débito internacional
- Copia en inglés del libro de familia (para programas familiares)
- Código QR de e-Travel
- Otros efectos personales

Aeropuerto de Clark – Recogida

- Tras aterrizar, pasa el control de inmigración.
- Recoge tu equipaje después del control de inmigración.
- Sal de la terminal y gira a la izquierda.
- Camina unos 30 metros hasta la columna BAY2.
- Encuentra al coordinador con el cartel de TALK ACADEMY.
- Traslado al alojamiento.

Otras zonas – Recogida

- Acuerda la hora y el lugar de recogida con el personal de la escuela.
- Encuentra al coordinador con el cartel de TALK ACADEMY.
- Traslado al alojamiento.

Tras llegar a la escuela – Programa

- **Lunes**
  - 9:30 – Prueba de nivel
  - 15:00 – Revisión de resultados, elección de libros, visita a las aulas, orientación (OT)
- **A partir del martes**
  - Comienzo de las clases regulares

Normas — Académicas

- Las clases se imparten de lunes a viernes.
- Si en un periodo de 4 semanas el total de días lectivos es inferior a 18, se ofrecerán clases de recuperación.
- Se aplica un 5% de descuento en las clases para matrículas de 12 semanas o más, y un 10% para 24 semanas o más.
- Los estudiantes realizan una prueba de nivel el primer día de clase.
- Las ausencias por motivos personales no dan derecho a clases de recuperación.
- En caso de ausencia del profesor, otro profesor impartirá la clase.
- Los estudiantes pueden cambiar de libro, pero el coste del cambio se abona aparte.
- Durante el periodo de matrícula, los estudiantes pueden usar las instalaciones de la escuela.
- Los estudiantes deben cumplir las normas y el reglamento de la escuela.
- El incumplimiento del reglamento de Talk Academy puede dar lugar a advertencias o a la expulsión.

Normas — Residencia

- Mantén unas normas básicas de educación y respeto dentro de la residencia.
- Horario de silencio: desde las 22:00 en el edificio Golden Tree y desde las 21:00 en el edificio Main.
- No se permiten botellas de vidrio alrededor de la piscina.
- Los niños deben usar la piscina acompañados de un adulto.
- Prohibido fumar dentro del edificio de la residencia.
- El lavado de ropa está incluido 2 veces por semana: se entrega en la lavandería frente a la academia con el cupón de la academia.
- Se facilitan utensilios de cocina; límpialos después de usarlos.
- Cualquier daño a los enseres de la residencia se descontará de la fianza.
- La escuela puede dar por terminada la matrícula si la conducta de un estudiante molesta a los demás.
- Entrada: sábado a partir de las 19:00 | Salida: sábado antes de las 11:00.
- Las visitas que se quedan a dormir deben ser familiares y solo en habitaciones individuales y familiares de Golden Tree, con un máximo de 6 noches gratuitas cada 4 semanas. No se admiten visitas a dormir en habitaciones dobles ni en el edificio Main.
- No se sirven comidas a las visitas, aunque el plan de comidas del estudiante esté activo.
- El incumplimiento de las normas de la residencia dará lugar a una advertencia. Tres advertencias pueden suponer el desalojo obligatorio.

En caso de desalojo por infracciones reiteradas:

- No se tendrá derecho al certificado de aprovechamiento.
- No se devolverá el importe restante de las clases ni de la residencia.

Normas — Reembolsos

Llegada tardía, ausencias e incomparecencia

- Si el estudiante llega después de la fecha de inicio prevista por motivos personales, no se ofrecerán clases de recuperación ni reembolso por el periodo perdido.

Prórroga del programa

- La estancia puede prorrogarse previa consulta con la escuela.
- La prórroga puede no ser posible si hay poca disponibilidad en la residencia o de profesores.
- El importe de la prórroga debe abonarse al menos dos semanas antes de la nueva fecha de inicio.

Reembolso por cancelación antes de la salida

- La cuota de inscripción no es reembolsable.
- Si el programa se cancela y se solicita el reembolso al menos 2 semanas (14 días) antes de la salida prevista, se devolverá el 100% del importe abonado, excluida la cuota de inscripción.
- Si la cancelación se produce entre 7 y 13 días antes de la salida, se descuenta una semana de clases y residencia; desde 6 días antes de la salida hasta el mismo día de la salida, se descuentan dos semanas de clases y residencia y se devuelve el resto.

Reembolso por finalización anticipada tras la llegada

- Si el estudiante solicita el reembolso por finalizar el programa antes de tiempo, se devolverá el 100% del importe restante de las clases, salvo las 2 últimas semanas.
- Los gastos ya asumidos por la escuela —SSP, E-card, carné de estudiante, prórroga de VISA y ACR I-CARD— no son reembolsables.

Plazo de reembolso

- Los reembolsos por finalización anticipada se tramitarán en un plazo de 2 semanas (14 días) desde la fecha oficial de finalización.

Aplazamiento de la salida

- La solicitud de aplazar la salida presentada al menos 2 semanas (14 días) antes de la salida prevista no conlleva penalización.
- Una solicitud posterior se trata igual que una cancelación: entre 7 y 13 días antes de la salida se cobra una semana de clases y residencia como penalización; desde 6 días antes de la salida hasta el mismo día de la salida, dos semanas de clases y residencia.

Normas — Reembolsos (continuación)

Excepciones (reembolso sin penalización)

- Si la salida resulta imposible por alguno de los motivos siguientes, se devuelve el 100% del importe abonado, excluida la cuota de inscripción, sin importar cuándo se solicite la cancelación o el aplazamiento; o bien el inicio puede aplazarse una vez, dentro de 1 año, sin penalización.
- Fallecimiento del estudiante o de un familiar directo (padre o madre, cónyuge, hijo/a, hermano/a, abuelo/a).
- Hospitalización u operación del estudiante, una enfermedad o lesión que un médico certifique como impedimento para viajar en avión, o la hospitalización de urgencia de un familiar directo.
- Desastre natural, cierre del aeropuerto, vuelo cancelado por la aerolínea sin alternativa en un plazo de 2 semanas, o restricciones de entrada por una epidemia u otra causa similar.
- Denegación del visado (salvo por documentación incompleta; debe presentarse la carta de denegación original), prohibición de salida del país dictada por el gobierno o notificación de reclutamiento militar.
- Debe informarse a la escuela por escrito en cuanto surja el motivo y presentar los justificantes (certificado médico, certificado de defunción, aviso de la aerolínea, carta oficial, etc.) en un plazo de 7 días. La escuela decide si la excepción es aplicable. Un cambio de opinión, los horarios de trabajo o de estudios, los retrasos en la renovación del pasaporte y la cancelación de un acompañante no se consideran excepciones. Si es la propia escuela la que no puede recibir al estudiante, se devuelve el importe total, incluida la cuota de inscripción.

LET’S TALK!

JOIN US

GRACIAS

Talk Academy
2nd Floor JNH/Modium Building, Lot 1 Blk 1
Prince Balagtas Ave. The Villages, Mabalacat City Pampanga,
Philippines 2023

