

Talk
Teaching Actual Language & Know-how
Centre for studies on English Education

CLARK TALK ACADEMY

[العربية] · Teaching Actual Language & Know-how

Ver. 2708

Talk Academy
2nd Floor JNH/Modium Building, Lot 1 Blk 1
Prince Balagtas Ave. The Villages, Mabalacat City Pampanga,
Philippines 2023

المحتويات

01 عن مدينة كلارك 01

02 نبذة عن المدرسة 02

03 لماذا Talk Academy؟ 03 – 05

04 البرامج والجدول الدراسي 06 – 21

05 قائمة الأسعار 22 – 24

06 صور المدرسة 25 – 31

07 الأنشطة 32 – 33

08 اللوائح والإرشادات 34 – 38



عن مدينة كلارك

أنظف مدن المناطق الاقتصادية في الفلبين وأكثرها حيوية

تتطور كلارك بسرعة لتصبح مدينة محورية في شمال البلاد ومركزًا اقتصاديًا يضم قطاعات الأعمال والطيران والترفيه. وهي مدينة عالمية يقيم فيها عدد كبير من الأجانب، وتوفّر بيئة مثالية للشركات والمستثمرين بفضل بنية تحتية مستقرة تشمل شبكة كهرباء مستقلة وشبكات المياه والصرف الصحي وإدارة أمنية منظّمة.

أكثر مدن البلاد أمانًا وترحيبًا

كثيرًا ما تُوصف منطقة Clark Freeport بأنها «كاليفورنيا الصغيرة في الفلبين» لما فيها من أجواء أمريكية أصيلة. وقد لُقّبت مؤخرًا بـ«دبي الفلبين» لنظافتها وحداثة بيئتها. كانت المنطقة قاعدة جوية أمريكية، ثم صُنّفت بعد انسحاب القوات منطقةً اقتصادية حرة، وتطوّرت لتصبح من أبرز المدن الدولية في الفلبين.







نبذة عن المدرسة

01 — المسيرة

MAY 2008 – MAY 2020

مدرسة TALK للغات في باغيو

SEP 2023

إعادة افتتاح مدرسة Clark TALK للغات

MAR 2024

توسعة مرافق مدرسة Clark TALK للغات

02 — السكن

مبنيان على طراز الشقق مع مرافق مطبخ

Golden Tree — غرف فردية وثنائية وعائلية.
Main — غرف 1+3 ورباعية، للبالغين فقط.
مجهّزة بالأساسيات الحديثة: غسالة أوتوماتيكية وقدر أرز وميكروويف وغلاية كهربائية.

Clark The Village — 03

على بُعد دقيقة واحدة سيرًا من المدرسة تجد مرافق كثيرة: سوبرماركت ومطاعم ومقاهي ومراكز مساج وصالونات حلاقة.

04 — المرافق

مساحات نظيفة ومعتنى بها، مصمّمة لراحتك

104 قاعة للدروس الفردية و**8 قاعات جماعية**، إضافة إلى صالة رياضية وتنس طاولة واستوديو لليوغا والبيلاتس ورقص K-POP ومكتبة وصالة استراحة وقاعة اجتماعات وصالة سينما ومطعم وغرفة اختبار المستوى وعيادة.



في أفضل موقع من حي «The Village» بكلارك، وسط كل الخدمات

تشبه هذه المنطقة مدينة كورية حديثة: مستشفيات وأسواق ومطاعم ومقاهي ومراكز مساج وفنادق وملاعب غولف بمستوى عالمي على مقربة منك. الممرات المنظّمة والبيئة المريحة تجعل حياة الأجانب ممتعة. وتقع مدرسة TALK للغات هنا تحديدًا، لتمنح الطلاب محيطًا هادئًا يركّزون فيه على الدراسة تمامًا.



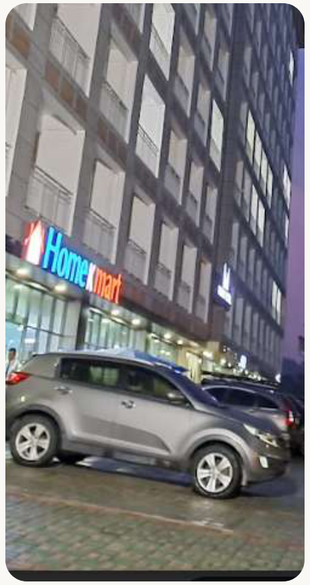





لماذا Talk Academy؟

VOCAB | READING | WRITING | GRAMMAR | LISTENING | SPEAKING

برامج مصمّمة حسب الهدف

صُمّمت البرامج لأهداف متنوعة — كبار السن، والتدريب العملي، والتحضير لـ Working Holiday، وإنجليزية الأعمال، والغولف — لتختار المسار المناسب وتحصل على تجربة تعلّم مُرضية.

دراسة مكثّفة ومركّزة للمواد الضعيفة

يُقيَّم مستوى كل طالب بدقة في كل مادة. وتُعزَّز نقاط الضعف بدعم موجّه، فتتكوّن لغة إنجليزية متوازنة وتبلغ نتائج التعلّم أقصاها.

نظام معلّمين متخصّصين لكل مادة

يتولّى كل مادة معلّم متخصّص، فيتعمّق الفهم وتظهر النتائج بوضوح وترتفع جودة التعليم عمومًا.

كتب مثالية لاثني عشر مستوى

يقيس اختبار المستوى الداخلي مهارات الإنجليزية بدقة. وفي كل مرحلة تُخصَّص الكتب الأنسب لتعلّم شخصي، بما يضمن تجربة منظّمة وفعّالة.

لماذا Talk Academy؟

R MAY	ideas. She's clearly a good and attentive stud
EPORT - PERIOD MAY 15, 2025	
5/15/2025	Mr. Kai showed good progress in producing t
8:50-9:30	sound, especially at the beginning of words li
28	and "chicken." While there were occasional e
	as substituting /ch/ with /sh/ in final positions
Pronunciation Pairs	"beach"), he responded well to correction and
	words with improved clarity. His fluency and r
	during dialogue reading were generally smoot
	some intonation patterns, particularly in quest
	need further development. He remained focus
	engaged throughout the session, demonstrati
	positive attitude and willingness to learn. Cont
	practice with minimal pairs and listening to na
R Miriam	speech will help reinforce his pronunciation ac
	and confidence.
5/15/2025	Tsaiwei continues to show positive growth in h
1:00-1:40	language skills through our regular routine of
32	vocabulary, reading, and activity work. He sho
VOCAB	attention to detail when learning new words, c
POWERFUL VOCAB 6	taking notes and repeating the pronunciation t
	retention. He participates fully in the activities,
R TRIXIE	asking clarifying questions that reflect genuine
	in the topic. His proactive approach and critica
5/15/2025	contribute to a deeper learning experience.

نظام مستويات داخلي مفصّل

- تقييم المهارة على 12 مستوى
- تقييم تفصيلي لكل مادة
- تعلّم مركّز واستراتيجي لتقوية نقاط الضعف



تشكيلة واسعة من المواد التعليمية

- تحديد مستوى التعلّم عبر اختبارات التصنيف.
- كتب مخصّصة مختارة من أكثر من 150 عنوانًا



طلاب من جنسيات متعدّدة

يتعلّم طلاب من جنسيات متعدّدة معًا في بيئة تدعم تعلّم الإنجليزية وتوسّع الأفق العالمي.

ESL

اختر برنامجك

البرنامج	المادة	نبذة	التكوين
TALK 4	SPEAKING, READING GRAMMAR, LISTENING	برنامج أساسي مُعدّ حسب المستوى الحالي لكل طالب وأهدافه. يحدّد المعلّمون المتخصّصون نقاط الضعف الفردية ويعملون عليها في دروس فردية مركّزة، فيصبح التعلّم فعّالًا.	MTM 4
TALK 6	SPEAKING, READING, GRAMMAR LISTENING, WRITING, VOCA	برنامج فردي مكثّف يغطّي جميع مجالات الإنجليزية، بما فيها الكتابة والمفردات، بهدف التطوّر الشامل. يقدّم منهجًا شخصيًا مثاليًا، مع معلّمين متخصّصين يقدّمون ملاحظات معمّقة ويقودون إلى مستوى متقدّم.	MTM 6
TALK 4 **Hybrid A**	SPEAKING, READING, GRAMMAR LISTENING, DEBATE, PRESENTATION	يجمع هذا البرنامج بين الدروس الفردية والجماعية. تعزّز الدروس الفردية الأساس، بينما تتيح الدروس الجماعية التحدّث بالإنجليزية مع زملاء من جنسيات مختلفة وتحسين المحادثة العملية. وتمنح النقاشات والعروض التقديمية ثقة أكبر.	MTM / 2SG 4
TALK 6 **Hybrid A**	SPEAKING, READING, GRAMMAR, LISTENING WRITING, VOCA, DEBATE, PRESENTATION	هذا هو المستوى المتقدّم من برنامج TALK 4 Hybrid A، مع إضافة الكتابة والمفردات إلى الدروس الفردية. ويركّز على رفع الإنجليزية العملية إلى أقصاها لتحقيق نتائج سريعة وملموسة.	MTM / 2SG 6
TALK 4 **Hybrid J**	SPEAKING, READING, GRAMMAR, LISTENING DEBATE, ARTFUL ENGLISH (7~10) WORLD ENGLISH (11~15)	برنامج مصمّم خصيصًا للطلاب الصغار. تعزّز الدروس الفردية أساسيات الإنجليزية، بينما تجعل الدروس الجماعية المناسبة للعمر — ARTFUL ENGLISH و WORLD ENGLISH — التعلّم ممتعًا وجذّابًا. وتمنح النقاشات ثقة في العرض وتنمّي القدرة على استخدام الإنجليزية بتلقائية.	MTM / 2SG 4
TALK 6 **Hybrid J**	SPEAKING, READING, GRAMMAR, LISTENING WRITING, VOCA DEBATE ARTFUL ENGLISH (7~10) WORLD ENGLISH (11~15)	ارفع الإنجليزية العملية إلى أقصاها في مسار TALK 4 Hybrid J المتقدّم للصغار، بدمج الكتابة والمفردات في دروس فردية مخصّصة.	MTM / 2SG 6

اختر برنامجك

البرامج التخصصية

البرنامج	المادة	نبذة	التكوين
TOEIC	LC, RC, WRITING, SPEAKING, TOEIC VOCAB	يقوّي هذا البرنامج المهارات الخمس بالتساوي. ومن خلال الاختبارات التجريبية وملاحظات المختصّين يساعدك على بلوغ الدرجة المستهدفة. كما تتدرّب في بيئة قريبة من الاختبار، فتتحسّن استراتيجيات الامتحان والتواصل الطبيعي بالإنجليزية معًا.	MTM / 1G 6
IELTS	LC, RC, WRITING, SPEAKING, IELTS VOCAB	يقدّم البرنامج دروسًا منظّمة واختبارات تجريبية لمساعدة من يستعدّ للدراسة في الخارج أو الهجرة على بلوغ الدرجة المستهدفة.	MTM / 1G 6
GOLF	TRAVEL VOCAB, GOLF ENGLISH	يعلّم البرنامج التعبيرات الإنجليزية المستخدمة في الغولف خارج البلاد، ومفردات السفر الأساسية، والإنجليزية اليومية، مع إمكانية إضافة دروس الغولف.	MTM 2
SENIOR	TRAVEL VOCAB, USEFUL EXPRESSIONS DIALOGUES, LISTENING	يقدّم البرنامج دروسًا مخصّصة في إنجليزية السفر والمحادثة اليومية والتدريب على التحدّث والاستماع. والهدف تحسين مهارة التحدّث العملية ومساعدتك على التواصل بتلقائية في الحياة اليومية.	MTM 4
BUSINESS	ESL, HRM ENGLISH, BUSINESS ENGLISH	يركّز البرنامج على مهارات التواصل العملية في بيئة العمل الحقيقية، بما فيها الكتابة التجارية والعروض التقديمية والبريد الإلكتروني واستراتيجيات الحوار المهني.	MTM 6
INTERNSHIP (week-8)	ESL, BUSINESS ENGLISH, HRM ENGLISH, OJT	برنامج من 8 أسابيع يقدّم تدريبًا عمليًا على الإنجليزية للفنادق والمطاعم وبيئات الأعمال، ويشمل السيرة الذاتية وخطاب التقديم والبريد الإلكتروني والعروض التقديمية إلى جانب التدريب الميداني.	MTM 260 OJT HOURS 60
BARISTA (week-8)	ESL, BUSINESS ENGLISH, HRM ENGLISH, OJT	خلال برنامج تدريبي من 8 أسابيع يمكن للطالب الحصول على شهادة باريستا أثناء دراسة ESL وإنجليزية الأعمال وإنجليزية الفنادق والمطاعم، مع تدريب عملي في مقهى حقيقي لصقل المهارات.	MTM 260 OJT HOURS 60

برنامج ESL

TALK 4

دروس فردية مخصّصة / معلّمون متخصّصون لكل مادة / منهج حسب المستوى

ماذا يتعلّم الطلاب؟

ابدأ رحلتك التعليمية بثقة. يقدّم البرنامج أربعة دروس يوميًا، فيستطيع المبتدئ أو العائد إلى الإنجليزية أن يدرس دون ضغط. ومع الدروس الفردية المخصّصة تتبع خطة مُعدّة لمستواك وأهدافك، فتتحسّن مهاراتك بفعالية. وتُغطّى جميع المجالات الأساسية — التحدّث والقراءة والاستماع والقواعد — بتوازن. نقوّي ما هو ضعيف ونعمّق ما تتقنه، فيبقى التقدّم ثابتًا. ونظام المستويات الواضح والاختيار المرن للمواد يجعلان التعلّم منظّمًا وفعّالًا. وبعد اختبار تحديد المستوى نوفّر لك الكتب والمنهج الأنسب.

تفاصيل برنامج TALK4

SPEAKING (1:1)

ينمّي هذا الدرس الطلاقة والتفكير المنطقي عبر محادثات طبيعية ونقاشات في موضوعات متنوعة. ستتدرّب على تعبيرات يومية مفيدة، وتتعلّم المفردات في سياقها الصحيح، وتكتسب القدرة على التعبير عن أفكارك بوضوح.

READING (1:1)

يحسّن هذا الدرس قدرتك على إدراك الفكرة الرئيسة وقصد الكاتب في نصوص مختلفة. ستتجاوز الترجمة الحرفية بدراسة بنية النص وتسلسله والمعرفة الخلفية، فترتفع سرعة القراءة ودقّتها معًا.

GRAMMAR (1:1)

يعلّم هذا الدرس القواعد الأساسية للنحو الإنجليزي بوضوح وترتيب. وبتطبيقها في جمل حقيقية تصحّح الأخطاء الشائعة، وتفهم التراكيب المعقّدة، وترسّخ أساس القراءة والكتابة والتحدّث.

LISTENING (1:1)

يدرّبك هذا الدرس على فهم لهجات ونطق وأساليب كلام مختلفة في الإنجليزية. ستتدرّب على الاستماع النشط لالتقاط المعنى والنبرة والقصد، فتستجيب بتلقائية أكبر في المواقف الحقيقية.

MTM: درس فردي (40 دقيقة)

الحصص	المادة
MTM	SPEAKING
MTM	READING
MTM	GRAMMAR
MTM	LISTENING



برنامج ESL

TALK 6

6 دروس فردية / معلّمون ذوو خبرة / نظام مستويات من 12 درجة

ماذا يتعلّم الطلاب؟

يقدّم هذا البرنامج ست ساعات يومية من الدروس الفردية المكثّفة، وهو مصمّم لتحسين الإنجليزية بفعالية من المبتدئ إلى المتقدّم. وتُوضع خطط دراسية شخصية بحسب مستوى كل طالب وأهدافه، وتُعزَّز جميع مجالات اللغة بشكل منهجي. وتُعالَج نقاط الضعف في التحدّث والاستماع والقراءة والقواعد بتدريب مركّز، بينما تُنمَّى نقاط القوة أكثر لتحقيق كفاءة متوازنة. ويضمن التقييم الدقيق للمستوى حصول الطالب على المنهج والكتب الأنسب، بما يوفّر مسار تعلّم فعّالًا.

MTM: درس فردي (40 دقيقة)

الحصص	المادة
MTM	SPEAKING
MTM	READING
MTM	GRAMMAR
MTM	LISTENING
MTM	WRITING
MTM	VOCAB



تفاصيل برنامج TALK6

SPEAKING (1:1)

ينمّي هذا الدرس الطلاقة والتفكير المنطقي ليتمكّن الطالب من إجراء محادثات طبيعية ونقاشات معمّقة في موضوعات محدّدة. ويركّز على التدرّب على التعبيرات الشائعة والمفردات المناسبة للسياق، مع تدريب الطالب على التعبير بوضوح عن أفكاره وآرائه.

READING (1:1)

يحسّن هذا الدرس القدرة على قراءة نصوص من مجالات متنوعة وفهم الفكرة الرئيسة وقصد الكاتب بدقّة. وبعيدًا عن تفسير الجمل المجرّد، يدرّب الطالب على إدراك بنية النص وتسلسله، وبناء معرفة خلفية، ورفع سرعة القراءة ودقّة الفهم.

GRAMMAR (1:1)

يعلّم هذا الدرس القواعد الأساسية للنحو الإنجليزي بشكل منهجي ويتيح التدرّب على تطبيقها في جمل حقيقية، فيصحّح الطالب أخطاءه النحوية. وبفهم التراكيب المعقّدة بدقّة يبني أساسًا متينًا للقراءة والكتابة والتحدّث.

LISTENING (1:1)

يعرّض هذا الدرس الطالب لمجموعة من اللهجات وأنماط النطق، ويدرّبه على فهم سرعة الكلام والفروق الدقيقة. وعبر «الاستماع النشط» يلتقط السياق والقصد العامّين وينمّي القدرة على الاستجابة بمرونة في المحادثات الحقيقية.

WRITING (1:1)

يركّز هذا الدرس على التدرّب على الكتابة الحرّة. وبعيدًا عن الإنشاء البسيط، يتعلّم الطالب بنية الفقرة والمنطق بشكل منهجي، ويكتب نصوصًا من أنواع مختلفة لتنمية مهارة كتابة عملية. وهكذا يعبّر عن أفكاره بوضوح أكبر وتتحسّن دقّته النحوية.

TALK4 Hybrid A

دروس فردية مخصّصة / دروس جماعية 1:8 / منهج محوره الطالب

ماذا يتعلّم الطلاب؟

هذا برنامج معزّز يتكوّن من أربعة دروس فردية ودرسين جماعيين مع معلّمين فلبينيين يوميًا، وهو أكثر تكثيفًا من TALK4. وقد صُمّم ليحصل الطالب على دروس فردية في كل مجال، ويشارك كذلك في دروس جماعية للتدرّب الفعّال على النقاش والعرض بالإنجليزية. والدروس الجماعية صغيرة، **بثمانية طلاب كحدّ أقصى**، بما يتيح تفاعلًا نشطًا وتدريبًا على تواصل واقعي. ومناقشة زملاء بوجهات نظر متنوّعة تنمّي حلّ المشكلات والتفكير المنطقي — وهي خبرات ثمينة لا توفّرها الدراسة الفردية وحدها. كما أنّ تبادل الملاحظات أثناء العروض يمنح ثقة ويقوّي المهارات العملية. والمنهج مقسّم إلى 12 مستوى، مع كتب تُحدَّد وفق نتيجة اختبار المستوى، ويمكن تطبيق مستويات مختلفة لكل مادة عند الحاجة.

تفاصيل TALK4 HYBRID A

SPEAKING (1:1)

ينمّي هذا الدرس الطلاقة والتفكير المنطقي ليتمكّن الطالب من إجراء محادثات طبيعية ونقاشات معمّقة في موضوعات محدّدة. ويتدرّب الطلاب على التعبيرات الشائعة والمفردات المناسبة للسياق، ويتعلّمون التعبير بوضوح عن أفكارهم وآرائهم.

READING (1:1)

يعزّز هذا الدرس القدرة على قراءة نصوص من مجالات متنوعة وفهم الفكرة الرئيسة وقصد الكاتب بدقّة. وبعيدًا عن الفهم على مستوى الجملة، يتعلّم الطلاب إدراك بنية النص وتسلسله، وبناء معرفة خلفية، وتحسين سرعة القراءة ودقّتها.

GRAMMAR (1:1)

يعلّم هذا الدرس القواعد النحوية الأساسية بشكل منهجي ويتيح التدرّب على تطبيقها في جمل حقيقية، فيصحّح الطلاب أخطاءهم النحوية. وبفهم التراكيب المعقّدة بدقّة يبنون أساسًا متينًا للقراءة والكتابة والتحدّث.

LISTENING (1:1)

يُعرِّف هذا الدرس الطلاب بلهجات وأنماط نطق متنوّعة، ويدرّبهم على فهم سرعة الكلام والفروق الدقيقة. وعبر «الاستماع النشط» يلتقطون السياق والقصد العامّين وينمّون القدرة على الاستجابة بمرونة في المحادثات الواقعية.

GROUP (1:8)

يتكوّن البرنامج من درسي Debate و Pronunciation. في Debate يتعلّم الطلاب التعبير عن آرائهم بمنطق في موضوعات محدّدة، بينما يركّز Pronunciation على النطق والتنغيم الصحيحين ليتحدّثوا بثقة.

MTM: درس فردي (40 دقيقة)

الحصص	المادة
MTM	SPEAKING
MTM	READING
MTM	GRAMMAR
MTM	LISTENING
GROUP 1	PRESENTATION
GROUP 2	DEBATE



برنامج ESL

TALK6 Hybrid A

6 دروس فردية / درسان جماعيان / كفاءة متوازنة

ماذا يتعلّم الطلاب؟

يتضمّن هذا البرنامج المكثّف ستة دروس فردية ودرسين جماعيين يوميًا، وهو مصمّم لتحسين الإنجليزية بفعالية من المبتدئ إلى المتقدّم. وتُوضع خطط دراسية شخصية بحسب مستوى كل طالب وأهدافه، وتُعزَّز جميع مجالات اللغة بشكل منهجي. وتُعالَج نقاط الضعف في التحدّث والاستماع والقراءة والقواعد بتدريب مركّز، بينما تُنمَّى نقاط القوة أكثر لتحقيق كفاءة متوازنة. ويضمن التقييم الدقيق للمستوى حصول الطالب على المنهج والكتب الأنسب، بما يوفّر مسار تعلّم فعّالًا.

تفاصيل برنامج TALK6 HYBRID A

SPEAKING (1:1)

يساعد هذا الدرس الطالب على اكتساب الطلاقة وتقوية تفكيره المنطقي، فيشارك في محادثات طبيعية ونقاشات ذات مضمون في موضوعات متنوّعة. ويتدرّب على استخدام التعبيرات الشائعة والمفردات ذات الصلة بينما يتعلّم عرض أفكاره وآرائه بوضوح.

GRAMMAR (1:1)

يغطّي هذا الدرس المبادئ النحوية المهمّة بعمق ويقدّم تمارين لتطبيقها في سياقات عملية، فيصحّح الطلاب أخطاءهم. وبإتقان أنماط الجمل المعقّدة يرسّخون أساسًا قويًا يدعم القراءة والكتابة والتحدّث.

WRITING (1:1)

يشجّع هذا الدرس الطلاب على الكتابة بحرّية مع تعلّم بنية الفقرة والتنظيم المنطقي تدريجيًا. وبإنتاج أنواع مختلفة من النصوص ينمّون مهارات كتابة عملية تساعدهم على التعبير عن الأفكار بوضوح واستخدام القواعد بدقّة أكبر.

READING (1:1)

ينمّي هذا الدرس قدرة الطلاب على قراءة مواد من مجالات مختلفة وتحديد الأفكار الأساسية وغرض الكاتب بدقّة. وبعيدًا عن الفهم الأساسي للجمل، يتعلّمون إدراك تنظيم النص وترابطه، وتوسيع معرفتهم الخلفية، وتحسين سرعة القراءة ودقّتها.

LISTENING (1:1)

يدرّب هذا الدرس الطلاب على تمييز وفهم مجموعة واسعة من اللهجات وأساليب النطق، ويشحذ قدرتهم على متابعة الكلام السريع والكلام المليء بالفروق الدقيقة. وعبر أنشطة الاستماع النشط ينمّون مهارة التقاط الرسالة الأساسية والاستجابة المناسبة، فيستعدّون لتواصل سلس وطبيعي في الحياة الواقعية.

VOCAB (1:1)

يوسّع هذا الدرس حصيلة الطلاب من المفردات باستكشاف معاني الكلمات مع مرادفاتها وأضدادها والعبارات المرتبطة بها. ومن خلال النقاش والشرح بالإنجليزية مع المعلّم يصل الطلاب إلى فهم أعمق وأكثر عملية لكل كلمة.

GROUP (1:8)

يشمل البرنامج درسي Debate و Pronunciation. في Debate يتدرّب المتعلّمون على بناء حجج محكمة وعرضها في موضوعات مختلفة، بينما يركّز Pronunciation على وضوح النطق وصحّة النبر والإيقاع ليتحدّث الطلاب بثقة.

MTM: درس فردي (40 دقيقة)

الحصص	المادة
MTM	SPEAKING
MTM	READING
MTM	GRAMMAR
MTM	LISTENING
MTM	WRITING
MTM	VOCAB
GROUP 1	PRESENTATION
GROUP 2	DEBATE



برنامج ESL

TALK4 Hybrid J

تنمية مهارة المناظرة والتفكير النقدي والعمل الجماعي

ماذا يتعلّم الطلاب؟

هذا برنامج متقدّم للصغار ضمن مسار TALK4 Hybrid، ويقدّم أربعة دروس فردية ودرسين جماعيين يوميًا. والدروس الجماعية الصغيرة، **بثمانية طلاب كحدّ أقصى**، توفّر بيئة ينمّي فيها الأطفال مهارات تواصل عملية بتلقائية عبر التفاعل النشط. وتعزّز المناظرات حلّ المشكلات والتفكير المنطقي، بينما تمنح العروض المصحوبة بالملاحظات ثقة وتقوّي المهارات الواقعية.

تفاصيل TALK4 HYBRID J

SPEAKING (1:1)

يبني هذا الدرس الطلاقة والتفكير المنطقي ليتمكّن الطالب من إجراء محادثات طبيعية ونقاشات معمّقة في موضوعات محدّدة. ويتدرّب الطلاب على التعبيرات الشائعة والمفردات المناسبة للسياق، ويتعلّمون التعبير بوضوح عن أفكارهم وآرائهم.

GRAMMAR (1:1)

يعلّم هذا الدرس القواعد النحوية الأساسية بشكل منهجي ويتيح التدرّب على تطبيقها في جمل حقيقية، فيصحّح الطلاب أخطاءهم النحوية. وبفهم التراكيب المعقّدة بدقّة يبنون أساسًا متينًا للقراءة والكتابة والتحدّث.

Artful English / World English Class (1:8)

صُمّم Artful English لجذب المتعلّمين الصغار إلى الإنجليزية، وهو مناسب لسنّ 7 إلى 10. أمّا دروس World English لسنّ 11 إلى 15 فتستكشف تاريخ العالم وثقافته بأسلوب ممتع، وتنمّي التفكير النقدي ومهارات اللغة معًا. ومن خلال المجموعات الصغيرة والدروس الفردية يتدرّب الطلاب على التحدّث والمشاركة بالإنجليزية ويكتسبون الثقة. وهذا يساعدهم على إدراك دور الإنجليزية عالميًا ويهيّئهم لمراحل أعلى.

READING (1:1)

يحسّن هذا الدرس قدرة الطلاب على قراءة نصوص من مجالات متنوعة وفهم الفكرة الرئيسة وقصد الكاتب بدقّة. وبعيدًا عن الفهم على مستوى الجملة، يتعلّمون إدراك بنية النص وتسلسله، وبناء معرفة خلفية، وتحسين سرعة القراءة ودقّتها.

LISTENING (1:1)

يعرّض هذا الدرس الطلاب للهجات وأنماط نطق متنوّعة، ويدرّبهم على فهم سرعة الكلام والفروق الدقيقة. وعبر «الاستماع النشط» يلتقطون السياق والقصد العامّين وينمّون القدرة على الاستجابة بمرونة في المحادثات الواقعية.

Group Debate (1:8)

يعلّم هذا الدرس مهارات النقاش القابلة للتطبيق في المدرسة والحياة اليومية، ويقوّي التواصل بالإنجليزية والتفكير المنطقي عبر أنشطة محورها العروض والمناظرات. ويتبادل الطلاب الأفكار بحرّية في بيئة تعاونية، فيصيرون متحدّثين واثقين.

MTM: درس فردي (40 دقيقة)

الحصص	المادة
MTM	SPEAKING
MTM	READING
MTM	GRAMMAR
MTM	LISTENING
GROUP 1	/ ARTFUL ENGLISH WORLD ENGLISH
GROUP 2	DEBATE



برنامج ESL

TALK6 Hybrid J

مسار متقدّم للصغار / 6 دروس فردية / درسان جماعيان

ماذا يتعلّم الطلاب؟

برنامج TALK6 Hybrid للصغار مسار متقدّم يقدّم ستة دروس فردية ودرسين جماعيين يوميًا. والدروس الجماعية الصغيرة، **بثمانية طلاب كحدّ أقصى**، توفّر بيئة ينمّي فيها الأطفال مهارات تواصل عملية بتلقائية عبر التفاعل النشط. وتعزّز المناظرات حلّ المشكلات والتفكير المنطقي، بينما تمنح العروض المصحوبة بالملاحظات ثقة وتقوّي المهارات الواقعية.

تفاصيل TALK6 HYBRID J

SPEAKING (1:1)

يبني هذا الدرس الطلاقة والتفكير النقدي، ويساعد الطالب على المشاركة في محادثات طبيعية، واستخدام المفردات المناسبة، والتعبير عن أفكاره بوضوح وثقة.

GRAMMAR (1:1)

يعلّم هذا الدرس القواعد النحوية الضرورية بشكل منهجي ويتيح التدرّب على تطبيقها في جمل حقيقية، فيصحّح الطلاب أخطاءهم النحوية. وبإتقان التراكيب المعقّدة يقوّون أساسهم في القراءة والكتابة والتحدّث.

WRITING (1:1)

يركّز هذا الدرس على تنمية القدرة على الكتابة بثقة وتماسك. وبعيدًا عن الكتابة الأساسية، يتدرّب الطلاب على تقسيم الفقرات والتنظيم المنطقي وتأليف أنواع مختلفة من النصوص، بما يقوّي مهارة الكتابة العملية ووضوح التعبير ودقّة القواعد.

Artful English / World English Class (1:8)

صُمّم Artful English لجذب المتعلّمين الصغار وإثارة اهتمامهم بالإنجليزية. يستكشف الأطفال من 7 إلى 10 سنوات تاريخ العالم وثقافته عبر World English مع تنمية التفكير النقدي ومهارات اللغة، ويمكن للطلاب من 11 إلى 15 سنة المشاركة أيضًا. وتوفّر الحصص في مجموعات صغيرة والدروس الفردية تدريبًا وافرًا على التحدّث، وتبني الثقة، وتساعد على إدراك الدور العالمي للإنجليزية استعدادًا لمراحل أعلى.

READING (1:1)

ينمّي هذا الدرس فهم النصوص عبر إدراك الأفكار الرئيسة وقصد الكاتب والبنية والتسلسل، مع تحسين سرعة القراءة ودقّتها.

LISTENING (1:1)

يُعرِّف هذا الدرس الطلاب بلهجات وأنماط نطق متنوّعة، ويدرّبهم على فهم إيقاع الكلام والفروق الدقيقة. وعبر الاستماع النشط يلتقطون السياق والقصد العامّين، فتزيد قدرتهم على الاستجابة بتلقائية وثقة في المحادثات الواقعية.

VOCAB (1:1)

يوسّع هذا الدرس حصيلة الطلاب من المفردات بتعليم معاني الكلمات مع مرادفاتها وأضدادها والتعابير المرتبطة بها. ويتعمّق الفهم بفضل الشرح بالإنجليزية والنقاش التفاعلي مع المعلّم.

Group Debate (1:8)

ينمّي هذا الدرس مهارات النقاش للمدرسة والحياة اليومية. ومن خلال العروض والمناظرات يحسّن الطلاب تواصلهم بالإنجليزية وتفكيرهم النقدي، ويكتسبون الثقة لعرض أفكارهم بفعالية في البيئات التعاونية.

MTM: درس فردي (40 دقيقة)

المادة	الحصص
SPEAKING	MTM
READING	MTM
GRAMMAR	MTM
LISTENING	MTM
WRITING	MTM
VOCAB	MTM
/ ARTFUL ENGLISH WORLD ENGLISH	GROUP 1
DEBATE	GROUP 2



TOEIC

تدريب جاهز للاختبار / تعلّم إنجليزي متوازن / تنافسية مهنية أعلى

ماذا يتعلّم الطلاب؟

هذا البرنامج، المصمّم للتحضير الأمثل لاختبار TOEIC، يتكوّن من ستة دروس فردية ودرس جماعي واحد يوميًا. ويخضع الطلاب كذلك لاختبارين تجريبيين من TOEIC أسبوعيًا لمتابعة تقدّمهم بموضوعية. ولا يركّز المسار على الدرجة العالية فحسب، بل على إنجليزية شاملة في الاستماع والتحدّث والفهم. وتقوّي دروس LC و RC استراتيجيات الاختبار عبر مراجعة الأسئلة السابقة والتدرّب الإضافي عليها، بينما ترفع دروس القواعد والتحدّث الدقّة والتعبير معًا. أمّا دروس المفردات فتُقدَّم في مجموعات صغيرة وتوفّر طريقة منظّمة وممتعة لحفظ الكلمات، فتتحسّن في النهاية الإنجليزية العملية.

تفاصيل برنامج TOEIC

LC (Listening Comprehension)

يركّز هذا الدرس على التدرّب على استماع TOEIC باستخدام أسئلة سابقة ومواد إضافية لبناء مهارات الاختبار الحقيقي. والتعرّض للهجات ونطق متنوّعين يحسّن سرعة الاستماع والفهم.

RC (Reading Comprehension)

يستخدم هذا الدرس التدرّب على قراءة TOEIC لتحسين السرعة والدقّة معًا. ويتعلّم الطلاب استراتيجيات فهم السياق والتقاط المعلومات التفصيلية.

SPEAKING (1:1)

يتدرّب الطلاب على تعبيرات الإنجليزية اليومية ويتعلّمون عرض آرائهم بمنطق في موضوعات متنوّعة، فتتحسّن الطلاقة والثقة معًا.

GRAMMAR (1:1)

يتعلّم الطلاب القواعد النحوية الأساسية بشكل منهجي لتحسين الدقّة في الكتابة والتحدّث، وتصحيح الأخطاء، وفهم الجمل المعقّدة.

TOEIC VOCAB (Group)

يراجع الطلاب مفردات TOEIC الأساسية وينمّون مهارة استخدام الكلمات. وتجعل الاختبارات القصيرة والأنشطة حفظ الكلمات أكثر فعالية ومتعة.

MTM: درس فردي (40 دقيقة)

الحصص	المادة
MTM	LC
MTM	LC
MTM	RC
MTM	RC
MTM	GRAMMAR
MTM	SPEAKING
GROUP 1	TOEIC VOCAB



IELTS

تحضير للاختبار / مثالي للدراسة في الخارج والهجرة / فرص توظيف أفضل

ماذا يتعلّم الطلاب؟

هذا البرنامج، المكوّن من ستة دروس فردية ودرس جماعي واحد يوميًا، مُحسَّن للطلاب الذين يستعدّون للهجرة والالتحاق بالجامعات في الخارج. وكل أسبوعين يخضع الطلاب لاختبار IELTS تجريبي لتقييم مهاراتهم بموضوعية، ثم يستخدمون النتائج لوضع استراتيجيات دراسية شخصية لبلوغ الدرجة المستهدفة. ولا يركّز البرنامج على أداء الاختبار فقط، بل على تقوية الإنجليزية العامّة اللازمة للحياة الأكاديمية واليومية. وتحسّن دروس Listening و Reading الفهم وحلّ الأسئلة عبر الأسئلة السابقة والتمارين المتقدّمة، بينما تنمّي دروس Writing و Speaking التعبير والتفكير المنطقي اللازمين للمقالات والعروض والمقابلات. ويضع برنامج IELTS أساسًا للنجاح الأكاديمي طويل المدى والتأقلم السلس في الخارج، بما يساعد الطالب على التواصل بثقة وتنافسية على الساحة الدولية.

تفاصيل برنامج IELTS

LC (Listening Comprehension)

يركّز التدريب على استماع IELTS باستخدام اختبارات تجريبية وأسئلة امتحانات سابقة ومواد مساندة لبناء مهارات الاختبار الحقيقي. والتعرّض للهجات ونطق متنوّعين يرفع سرعة الاستماع والفهم معًا.

RC (Reading Comprehension)

يحسّن الطلاب مهارات قراءة IELTS باستخدام نصوص الاختبارات التجريبية، فترتفع السرعة والدقّة. كما ينمّون تقنيات القراءة الاستراتيجية لفهم السياق العامّ والتقاط التفاصيل الأساسية بكفاءة.

SPEAKING (1:1)

يتدرّب الطلاب على المحادثة العملية بالإنجليزية وينمّون القدرة على عرض آرائهم بمنطق في موضوعات متنوّعة، فتتحسّن الطلاقة والثقة معًا

GRAMMAR (1:1)

يتعلّم الطلاب القواعد الأساسية للنحو بشكل منهجي لتحسين الدقّة في الكتابة والتحدّث. كما ينمّون القدرة على تصحيح الأخطاء النحوية وفهم التراكيب المعقّدة.

IELTS VOCAB (Group)

يركّز الطلاب على المفردات الأساسية التي تتكرّر في الاختبارات، فتتحسّن مهارة استخدام الكلمات. وتجعل الاختبارات القصيرة والأنشطة التفاعلية تعلّم المفردات أكثر فعالية ومتعة.

MTM: درس فردي (40 دقيقة)

الحصص	المادة
MTM	LC
MTM	LC
MTM	RC
MTM	RC
MTM	WRITING
MTM	SPEAKING
GROUP 1	IELTS VOCAB



GOLF

دروس غولف / تدريب عملي على الإنجليزية / مهارات تواصل عالمية

ماذا يتعلّم الطلاب؟

صُمّم هذا البرنامج خصيصًا لمن يريد تعلّم الإنجليزية مع تطوير مهاراته في الغولف. فهو يجمع بين تعلّم اللغة ودروس غولف حقيقية، بما يتيح تطوير المهارتين بتوازن. ويكتسب الطلاب مفردات السفر الأساسية ويتعلّمون استخدامها بتلقائية في المواقف اليومية. كما يتعلّمون مصطلحات الغولف والتعبيرات الإنجليزية الشائعة في الملعب، فيتواصلون بثقة في البيئات العالمية. وتستخدم الدروس كتبًا طوّرتها TALK Academy خصيصًا لضمان تعلّم منظّم وفعّال. وتنقسم دروس الغولف إلى حصص مركّزة داخل القاعة وتدريب عملي في الملعب، بما يوفّر الأساس والخبرة الواقعية معًا. ومن خلال هذا البرنامج تكتسب الثقة للاستمتاع بالغولف بالإنجليزية في أي مكان في العالم.

تفاصيل برنامج GOLF

مفردات السفر

صُمّم مسار مفردات السفر لتعليم الكلمات والتعبيرات اللازمة للسفر الدولي بطريقة منظّمة. وباستخدام الكتب التي طوّرتها TALK Academy خصيصًا، يتدرّب الطلاب على الإنجليزية التي تُستخدم فعلًا في مواقف السفر الحقيقية مثل إجراءات المطار وتسجيل الدخول في الفندق والطلب في المطعم والتسوّق. وبدل حفظ الكلمات فقط، يُوجَّه الطلاب إلى تكوين جمل واستخدامها بنشاط في الحوار، فيتواصلون بثقة في مختلف المواقف أثناء رحلتهم.

إنجليزية الغولف

يغطّي مسار إنجليزية الغولف المصطلحات المتخصّصة والإنجليزية العملية المستخدمة في الملعب معًا، وقد صُمّم ليُكتسب بتلقائية. ويتدرّب الطلاب على لغة مواقف مختلفة: التحضير للجولة، وحجز وقت الانطلاق، والحديث مع الكادي، والتواصل مع الزملاء بعد الجولة. وباستخدام مواد TALK Academy الخاصة، تساعد التمارين العملية المتكرّرة على ترسيخ الجمل واستخدامها بثقة. وبعد تدريب كافٍ يتواصل الطلاب بطلاقة بالإنجليزية في رحلات الغولف أو البطولات الدولية.

MTM: درس فردي (40 دقيقة)

الحصص	المادة
MTM	TRAVEL VOCAB
MTM	GOLF ENGLISH
ADDITIONAL LESSON	GOLF FIELD LESSON
ADDITIONAL LESSON	DRIVING RANGE LESSON



SENIOR

متاح للجميع / إنجليزية محادثة طبيعية / إنجليزية تعيد الثقة

MTM: درس فردي (40 دقيقة)

الحصص	المادة
MTM	SPEAKING
MTM	TRAVEL VOCAB
MTM	USEFUL EXPRESSIONS
MTM	DIALOGUES



ماذا يتعلّم الطلاب؟

صُمّم هذا البرنامج لمن يريد أن تكون الإنجليزية أكثر من مادة امتحان، أن تصير أداة تواصل حقيقية. وهو مُحسَّن لمن يحلم بالسفر والتبادل الثقافي، ويركّز على الإنجليزية العملية في السفر والحياة اليومية والمحادثة والاستماع. وباستخدام مواد طوّرتها TALK Academy خصيصًا، يحصل المتعلّمون في جميع المستويات على منهج شخصي مناسب لقدراتهم. وبتجاوز الدراسة التقليدية المرتكزة على القواعد، يعلي البرنامج من شأن التدرّب على المحادثة الواقعية، فيتحدّث الطالب بثقة مع الأجانب ويبلغ في النهاية مستوى متقدّمًا في التحدّث.

تفاصيل برنامج SENIOR

TRAVEL VOCAB (تدريب مكثّف على مفردات السفر)

يستخدم هذا المسار مواد مُعدّة خصيصًا تجمع مفردات السفر الأساسية. وبدل الحفظ المجرّد يتدرّب الطلاب على توظيف الكلمات في سيناريوهات سفر حقيقية، فترسخ المفردات ويصير التواصل تلقائيًا.

USEFUL EXPRESSIONS (إتقان المحادثة اليومية)

باستخدام مواد تركّز على التعبيرات اليومية الضرورية، يتدرّب الطلاب بشكل متكرّر حتى يستخدموا الإنجليزية بتلقائية كلغتهم الأم. ويساعد هذا المسار المتعلّمين على ترسيخ تعبيرات الحياة اليومية والتحدّث بطلاقة في أي موقف.

DIALOGUES (تدريب مكثّف على المحادثة العملية)

استنادًا إلى سيناريوهات متنوّعة طوّرتها TALK Language Academy، يخوض الطلاب تدريبًا حواريًا يحاكي مواقف الحياة الواقعية. ومن الحوارات الأساسية إلى النقاشات المتقدّمة، يضمن التدرّب المنهجي تواصلًا بطلاقة وثقة في أي سياق.

LISTENING (استماع يقود إلى التحدّث)

باستخدام مواد استماع غنية تغطّي موضوعات متنوّعة ومواقف من الحياة الواقعية، ينمّي الطلاب فهمًا دقيقًا لنطق الناطقين الأصليين. ولا يتوقّف التدريب عند الاستماع السلبي — إذ ينطق المتعلّمون بما يسمعونه، فتتحسّن مهارتهم السمعية وقدرتهم اللغوية العامة وثقتهم في التواصل بالإنجليزية.

BUSINESS

إنجليزية مهنية / تقدّم نحو إنجليزية الأعمال العالمية / إتقان مكثّف في وقت قصير

ماذا يتعلّم الطلاب؟

صُمّم هذا البرنامج لرفع مهارات الإنجليزية المهنية المطلوبة في العصر العالمي بسرعة وفعالية. وهو مثالي لمن يستعدّ لـ Working Holiday، ولطلاب الجامعات الساعين إلى العمل في الخارج، وللمهنيين الذين يحتاجون الإنجليزية في عملهم. وفي المستوى التأسيسي تقدّم دروس ESL تعليمًا مخصّصًا بحسب كفاءة كل متعلّم، وتبني تدريجيًا لغة تناسب بيئة الأعمال. ويتدرّب المتعلّمون على التواصل الأساسي في مكان العمل، بما فيه التعريف بالنفس وكتابة السيرة الذاتية والرسائل والتقارير، إضافة إلى الاجتماعات والندوات والعروض التقديمية.

ولمن لديه أساس متين في الإنجليزية، تستهدف المسارات المتقدّمة المرتكزة على HRM قطاعات بعينها كالفنادق والمطاعم، مستخدمةً مواد متخصّصة وتدريبًا قائمًا على السيناريوهات لتنمية إنجليزية عملية قابلة للتطبيق في الواقع.

لا يركّز هذا البرنامج على التحضير للاختبارات فحسب، بل على تنمية مهارات تواصل حقيقية ووعي بالأعمال العالمية. ومن خلال خبرة TALK Language Academy ومنهجها المنظّم، يقوّي المتعلّمون ميزتهم التنافسية ويكتسبون الثقة للنجاح على الساحة الدولية.

MTM: درس فردي (40 دقيقة)

الحصص	المادة
MTM	ESL
MTM	ESL
MTM	BUSINESS
MTM	BUSINESS
MTM	HRM
MTM	HRM

تفاصيل برنامج BUSINESS

ESL (الإنجليزية التأسيسية)

يتلقّى المتعلّمون تعليمًا مخصّصًا بناءً على تقييم مفصّل لمستواهم. وهذا يبني أساسًا متينًا في القواعد والمفردات والتعبيرات الأساسية، ويوفّر قاعدة ثابتة للتوسّع لاحقًا نحو إنجليزية الأعمال. ومنذ المرحلة التأسيسية ينمّي الطلاب كذلك مهارات لغوية عملية تتصل بمواقف العمل الحقيقية، بما يضمن انتقالًا سلسًا إلى المسارات المتقدّمة.

BUSINESS (الإنجليزية العملية)

يركّز التدريب على المواقف الشائعة في بيئات الأعمال الدولية. ويتدرّب الطلاب على التعريف بالنفس وكتابة السيرة الذاتية والرسائل والتقارير والاجتماعات والندوات والعروض التقديمية ورحلات العمل. وباستخدام الكتب إلى جانب محاكاة متنوّعة، يكتسب المتعلّمون مهارات تواصل عملية ومنظّمة. وهذا يمنحهم الكفاءة المهنية اللازمة لأدوارهم مع تواصل واثق في بيئة عالمية.

HRM

يدرّب هذا المسار على مهارات لغوية قابلة للتطبيق فورًا في بيئات عمل بعينها، بما فيها قطاع الخدمات كالفنادق والمطاعم. وباستخدام كتب متخصّصة وتعلّم قائم على السيناريوهات، يعيش الطلاب مواقف واقعية ترفع ليس فقط استخدامهم للغة بل أيضًا قدرتهم على التكيّف وحلّ المشكلات. وهو مناسب بشكل خاص لمن يستهدف العمل في الخارج أو بناء مسار مهني في قطاع الخدمات العالمي.

INTERNSHIP

تدريب ميداني في فندق · يبدأ كل اثنين · 8 أسابيع
لمن يخطّط لـ Working Holiday أو يحتاج إلى تحسين إنجليزية الأعمال

ماذا يتعلّم الطلاب؟

قبل أن تبدأ **Working Holiday**، نوصي بهذا التدريب العملي. يمكنك الالتحاق ببرنامج **On-the-Job Training (OJT)** في **M STAY Hotel** القريب جدًا من المدرسة. (OJT يعني التعلّم بالعمل الحقيقي داخل مكان العمل.) وخلال البرنامج ستتدرّب على: مهام استقبال الفندق · الردّ على الهاتف · التواصل مع النزلاء والعاملين. ومن خلال هذه التجربة لن تتعلّم مهارات الفندقة فحسب، بل ستحسّن أيضًا إنجليزيتك العملية في خدمة العملاء في مواقف كثيرة. **لا يُشترط مستوى في الإنجليزية عند التسجيل.**

مسار 8 أسابيع (دراسة + OJT) – 2,650 USD

- **الأسابيع الأربعة الأولى: دراسة داخل القاعة فقط**
  - المحور: إنجليزية الأعمال و HRM (إدارة الموارد البشرية)
  - 8 دروس فردية يوميًا (40 أسبوعيًا)
  - منهج حسب المستوى: المبتدئ → ESL4 + Business English2 + HRM2 · المتوسط/المتقدّم → ESL6 + Business English1 + HRM1
- **الأسابيع الأربعة التالية: دراسة + OJT**
  - 5 دروس فردية يوميًا (25 أسبوعيًا)
  - ESL1 + Business English2 + HRM2
  - لا ينتقل المبتدئون إلى Business English أو HRM إلا بعد إنهاء كتب ESL
  - 3 ساعات OJT يوميًا (15 أسبوعيًا)

الإجمالي: 260 درسًا فرديًا & 60 ساعة OJT

OJT التدريب الفندقي – محتوى التدريب

خلال OJT التدريب الفندقي يتعلّم الطلاب ويتدرّبون على:

- مهام مكتب الاستقبال
- الردّ على الهاتف واستفسارات النزلاء
- إجراءات تسجيل الدخول والمغادرة
- التواصل مع النزلاء والعاملين
- التشغيل اليومي ومعايير الخدمة







BARISTA

تدريب ميداني في مقهى · يبدأ كل اثنين · 8 أسابيع
لمن يخطّط لـ Working Holiday أو يحتاج إلى تحسين إنجليزية الأعمال

ماذا يتعلّم الطلاب؟

قبل أن تبدأ **Working Holiday**، نوصي بهذا التدريب العملي. يمكنك الالتحاق ببرنامج **On-the-Job Training (OJT)** في **Blue Shaka Café** القريب جدًا من المدرسة. (OJT يعني التعلّم بالعمل الحقيقي داخل مكان العمل.) وخلال البرنامج ستتدرّب على: تحضير المشروبات وفنّ اللاتيه البسيط · تجهيز الطعام في المقهى · التواصل مع الزبائن والعاملين. ومن خلال هذه التجربة لن تتعلّم مهارات المقهى والباريستا فحسب، بل ستحسّن أيضًا إنجليزيتك العملية في خدمة العملاء في مواقف كثيرة. **لا يُشترط مستوى في الإنجليزية عند التسجيل.**

مسار 8 أسابيع (دراسة + OJT) – 2,900 USD

- **الأسابيع الأربعة الأولى: دراسة داخل القاعة فقط**
  - المحور: إنجليزية الأعمال و HRM (إدارة الموارد البشرية)
  - 8 دروس فردية يوميًا (40 أسبوعيًا)
  - منهج حسب المستوى: المبتدئ → ESL4 + Business English2 + HRM2 · المتوسط/المتقدّم → ESL6 + Business English1 + HRM1
- **الأسابيع الأربعة التالية: دراسة + OJT**
  - 5 دروس فردية يوميًا (25 أسبوعيًا)
  - ESL1 + Business English2 + HRM2
  - لا ينتقل المبتدئون إلى Business English أو HRM إلا بعد إنهاء كتب ESL
  - 3 ساعات OJT يوميًا (15 أسبوعيًا)

الإجمالي: 260 درسًا فرديًا & 60 ساعة OJT

مسار OJT للباريستا – محتوى التدريب

خلال برنامج OJT للباريستا يتعلّم الطلاب ويتدرّبون على:

- الكبس (tamping، إسبريسو)
- بخار الحليب
- معايرة الاستخلاص
- المعايير: مكوّنات المشروبات، وكمية الحليب والإسبريسو
- إجراءات التنظيف

عند إتمام البرنامج يحصل الطالب على **شهادة باريستا (G-ACP Award Certificate)**







الجدول الدراسي

من الاثنين إلى الجمعة (باستثناء عطلة نهاية الأسبوع والأعياد)

الوقت	الحصص
8:00 – 7:15	**وقت الإفطار**
9:30 – 8:50	1st
10:20 – 9:40	2nd
11:10 – 10:30	3rd
12:00 – 11:20	4th
13:00 – 12:00	**وقت الغداء**
13:40 – 13:00	5th
14:30 – 13:50	6th
15:20 – 14:40	7th
16:10 – 15:30	8th
17:00 – 16:20	9th
17:50 – 17:10	10th
18:50 – 17:50	**وقت العشاء**



الرسوم الدراسية

رسوم التسجيل: USD 100

البرنامج	1W	2W	3W	4W	6W	8W	12W	24W
CLASS 1	$42.5	$85	$127.5	**$170**	$255	$340	$510	$1,020
GROUP 1	NONE	$42.5	$63.75	**$85**	$127.5	$170	$255	$510
TALK4	$170	$340	$510	**$680**	$1,020	$1,360	$2,040	$4,080
TALK6	$255	$510	$765	**$1,020**	$1,530	$2,040	$3,060	$6,120
TALK4 Hybrid A	-	$425	$637.5	**$850**	$1,275	$1,700	$2,550	$5,100
TALK6 Hybrid A	-	$595	$892.5	**$1,190**	$1,785	$2,380	$3,570	$7,140
TALK4 Hybrid J	-	$425	$637.5	**$850**	$1,275	$1,700	$2,550	$5,100
TALK6 Hybrid J	-	$595	$892.5	**$1,190**	$1,785	$2,380	$3,570	$7,140
SENIOR	$170	$340	$510	**$680**	$1,020	$1,360	$2,040	$4,080
TALK GOLF	$85	$170	$255	**$340**	$510	$680	$1,020	$2,040
BUSINESS	$255	$510	$765	**$1,020**	$1,530	$2,040	$3,060	$6,120
INTERNSHIP	-	-	-	**-**	-	$2,650	-	-
BARISTA	-	-	-	**-**	-	$2,900	-	-
TOEIC	$305	$610	$915	**$1,220**	$1,830	$2,440	$3,660	$7,320
IELTS	$330	$660	$990	**$1,320**	$1,980	$2,640	$3,960	$7,920

※ تنطبق أسعار SENIOR على الدورات التي تبدأ اعتبارًا من 3 يناير 2027 ويكون التسجيل فيها اعتبارًا من 1 ديسمبر 2026. أما إذا كان التسجيل حتى 30 نوفمبر 2026 أو بدأت الدورة في عام 2026، فالسعر $720 لكل 4 أسابيع.

السكن

رسوم التسجيل: USD 100

المبنى	نوع الغرفة	4W	1W	2W	3W	4W	6W	8W	12W	24W
GOLDEN TREE Premium فردية · ثنائية · عائلية *الاثنين–الجمعة 3 وجبات *تنظيف وغسيل مرتين أسبوعيًا	فردية	**$1,350**	$607.5	$877.5	$1,147.5	**$1,350**	$2,025	$2,700	**$4,050**	$8,100
	ثنائية	**$1,000**	$450.0	$650	$850.0	**$1,000**	$1,500	$2,000	**$3,000**	$6,000
	عائلية · شخصان	**$1,900**	$855	$1,235	$1,615	**$1,900**	$2,850	$3,800	**$5,700**	$11,400
	عائلية · 3 أشخاص	**$2,600**	$1,170	$1,690	$2,210	**$2,600**	$3,900	$5,200	**$7,800**	$15,600
	عائلية · 4 أشخاص	**$3,200**	$1,440	$2,080	$2,720	**$3,200**	$4,800	$6,400	**$9,600**	$19,200
MAIN **للبالغين فقط** · Premium 3+1 · رباعية *الاثنين–الجمعة 3 وجبات *تنظيف وغسيل مرتين أسبوعيًا	غرفة مشتركة 3+1	**$750**	$337.5	$487.5	$637.5	**$750**	$1,125	$1,500	**$2,250**	$4,500
	رباعية	**$600**	$270.0	$390.0	$510.0	**$600**	$900	$1,200	**$1,800**	$3,600

**غير مشمول: رسوم صيانة المبنى والكهرباء والماء والإنترنت — تُحتسب حسب نوع الغرفة، انظر الرسوم المحلية

الرسوم المحلية

تُدفع الرسوم التالية في الفلبين بالبيزو الفلبيني. يُرجى تجهيز المبلغ اللازم مسبقًا.

البند	التكلفة (PHP)	ملاحظات
تأمين السكن	5,000	إقامة خارجية / فردي
	10,000	عائلة / البرنامج التخصصي
رسوم الصيانة والمرافق	2,000	للشخص / 4 أسابيع
مرافق مثل الكهرباء والماء وخدمات الإنترنت.	غرفة فردية 3,500 ثنائية 3,000 ثلاثية 2,500 رباعية 2,000	للشخص / 4 أسابيع
رسوم الكتب (للكتاب الواحد)	170–500	تُخصم من التأمين
الاستقبال في مطار كلارك	500 / 1,000	فردي / عائلة (للشخص)
ID	500	للشخص

البند	SSP	VISA	ACR I-CARD	الإجمالي
4W	7,800	-	-	7,800
8W	7,800	5,130	-	12,930
12W	7,800	11,540	4,500	23,840
16W	7,800	16,080	4,500	28,380
20W	7,800	20,620	4,500	32,920
24W	7,800	26,600	4,500	38,900

صور — المرافق























- 01 المكتب
- 02 الاستقبال
- 03 قاعة جماعية A
- 04 قاعة الدروس الفردية
- 05 ممرّ القاعات
- 06 قاعة جماعية J
- 07 غرفة اختبار المستوى
- 08 العيادة
- 09 قاعة السينما
- 10 قاعة رقص K-POP
- 11 صالة الوكالات

صور — المرافق

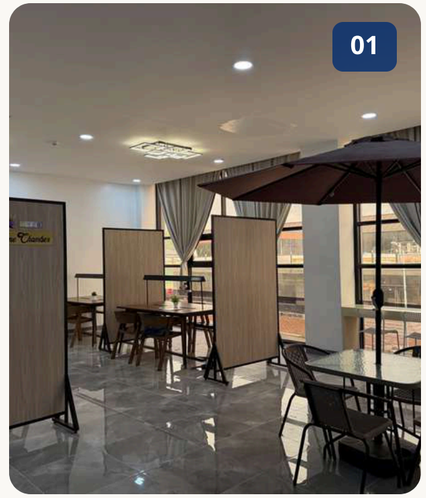

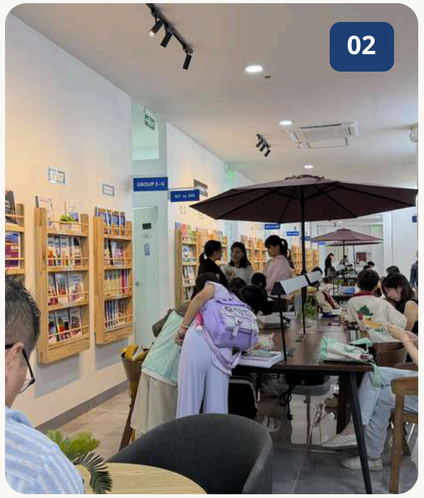

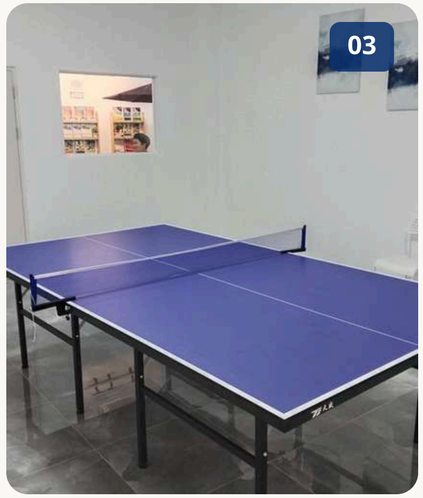

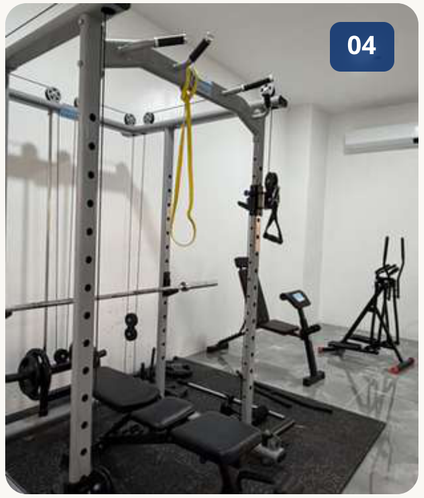

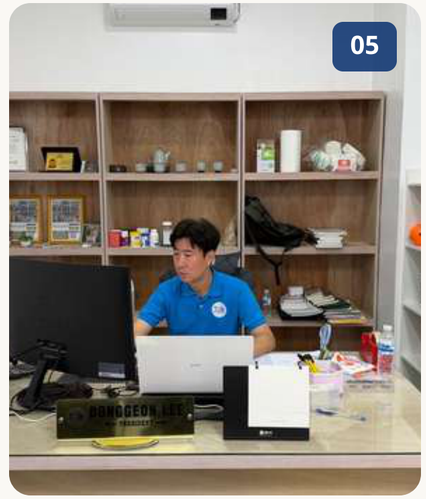

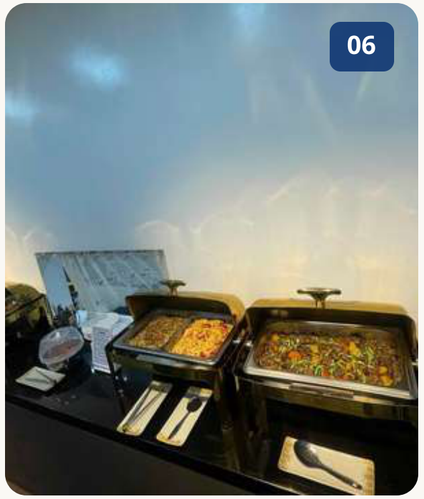

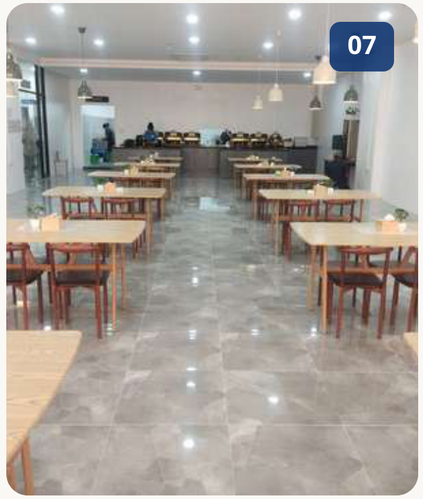

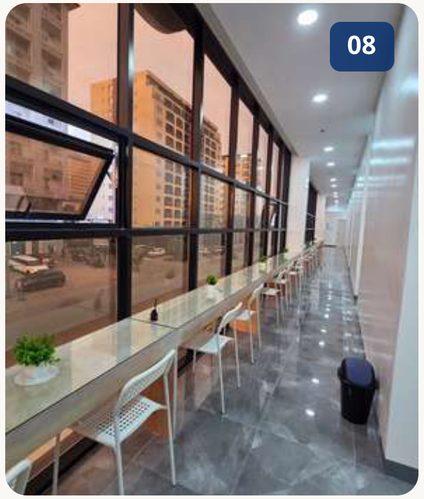

- 01 قاعة الدراسة الذاتية
- 02 صالة الاستراحة
- 03 تنس الطاولة
- 04 الصالة الرياضية
- 05 مكتب المدير
- 06 الوجبات
- 07 المطعم
- 08 الممرّ

صور — السكن

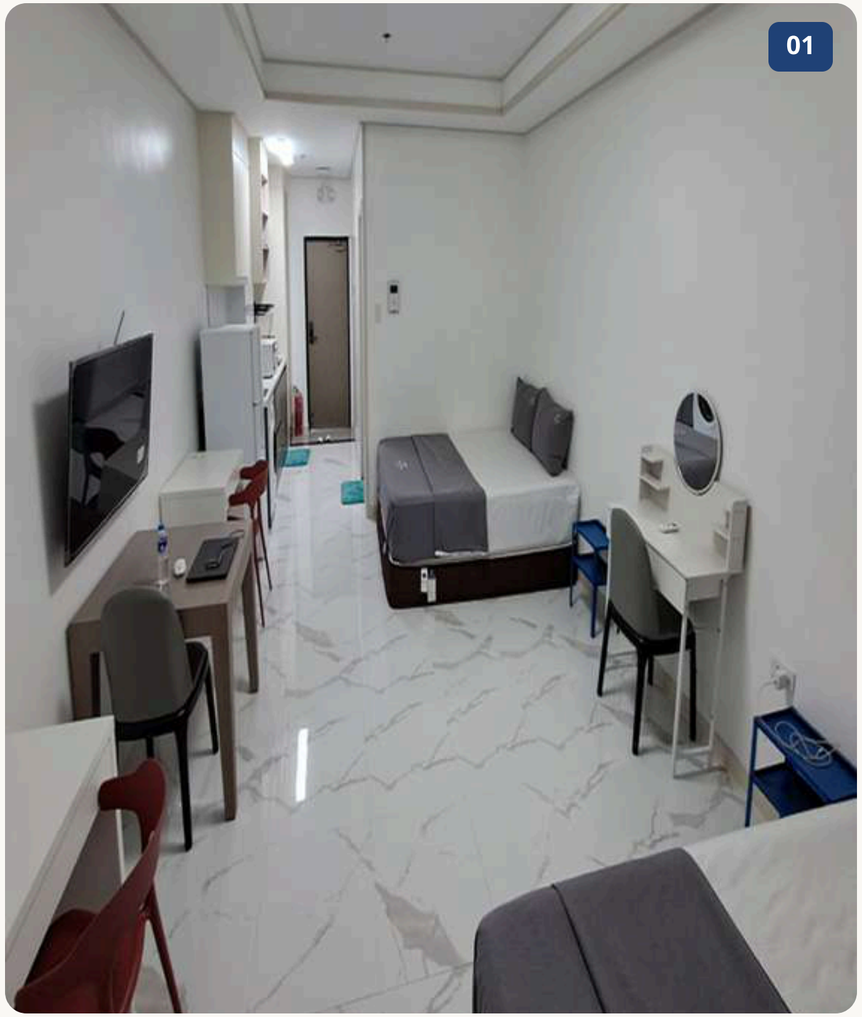

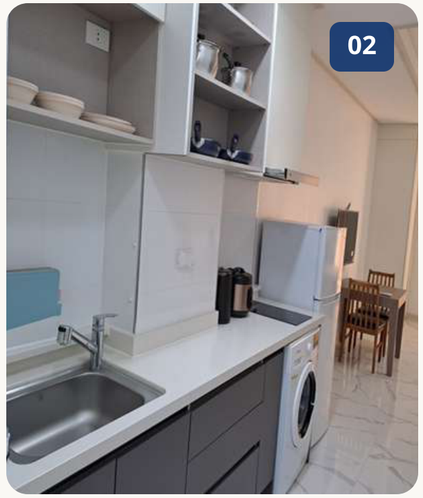

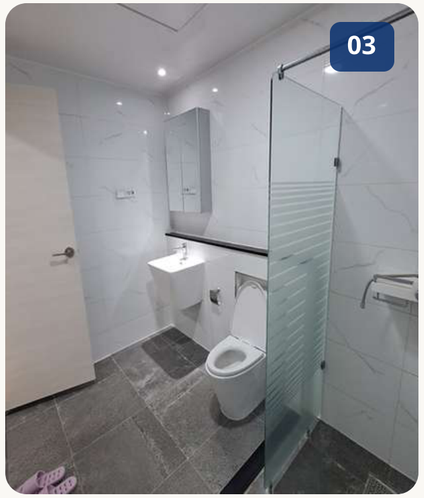







- 01 السكن
- 02 المطبخ
- 03 الحمّام
- 04 طاولة الزينة · 05 طاولة المراجعة
- 06 الشرفة

السكن — التجهيزات





















1. غسالة ملابس
2. أطباق
3. أدوات مائدة
4. قفل الباب
5. جهاز الاتصال الداخلي
6. مكيّف الهواء
7. Wi-Fi
8. أدوات الطهي
9. أجهزة المطبخ
10. معدّات الطبخ

صور — السكن غرفة ثلاثية ورباعية





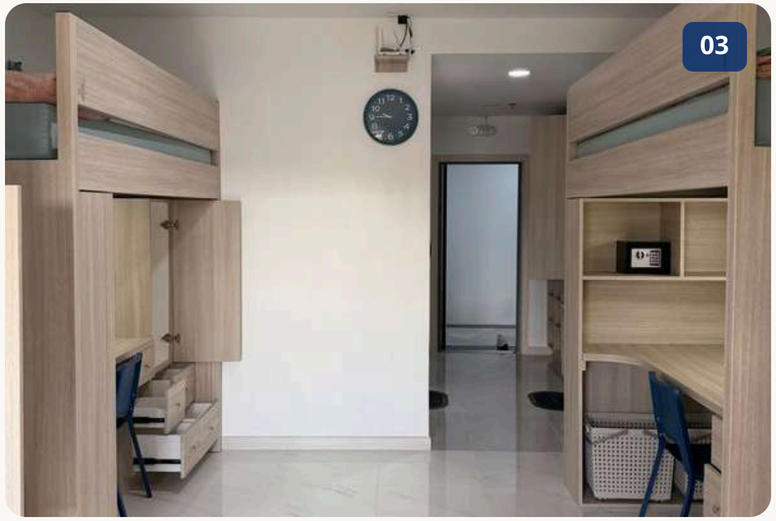

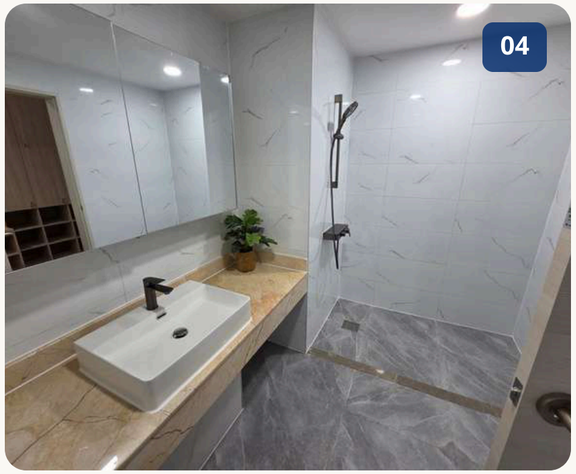

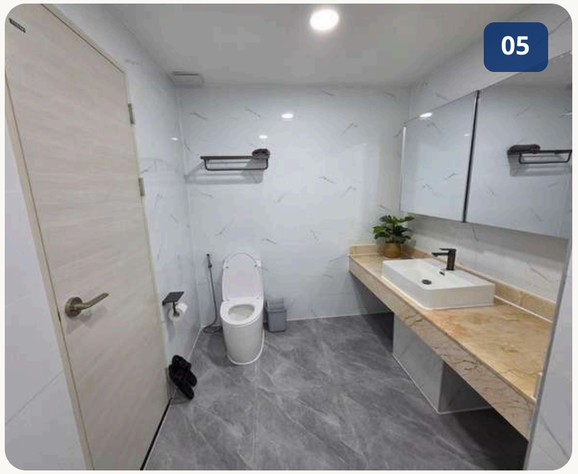





صور — المحيط

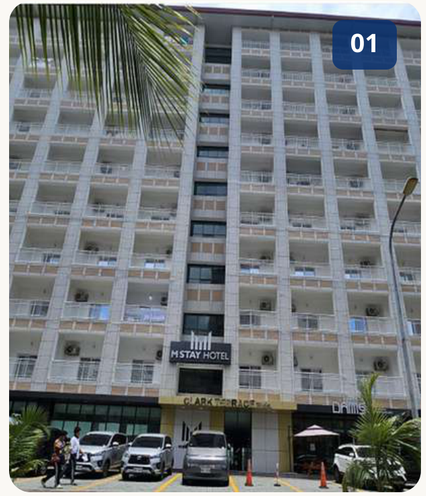

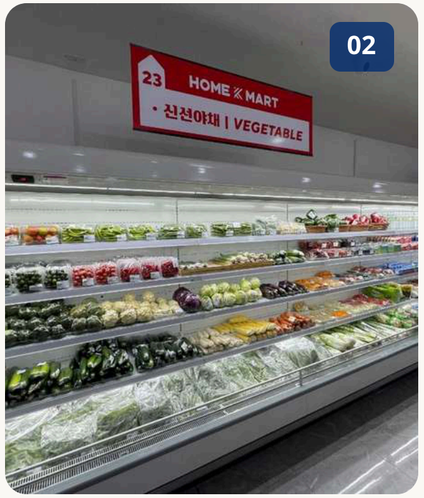



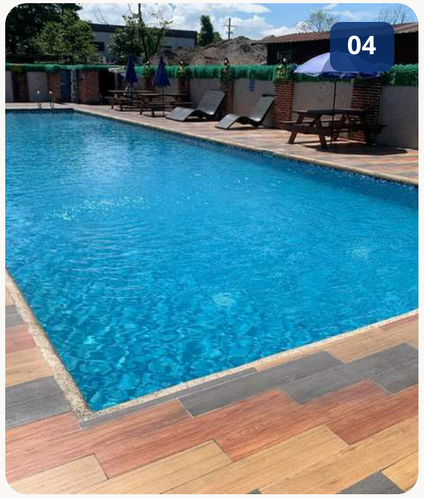

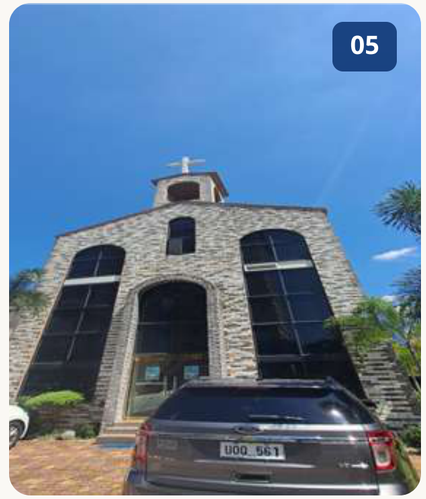







- 01 فندق
- 03 & 02 سوبرماركت
- 04 المسبح
- 05 كنيسة كورية
- SM Mall Clark 06
- 07 مستشفى كوري
- 08 مطعم ياباني

CLARK TALK ACADEMY

LOCAL AREA MAP



5 minutes away

Korean CC Golf

1 minute away



Korean church



Irene Hospital



Blue Shaka

SPECIAL DISCOUNT

Talk students



D'heights Resort Golf

10 minutes away



Clark International Airport (CRK)





Potter's Café



SPC Laundry



Damso Korean Restaurant



MSTAY Hotel



HOME K-Mart

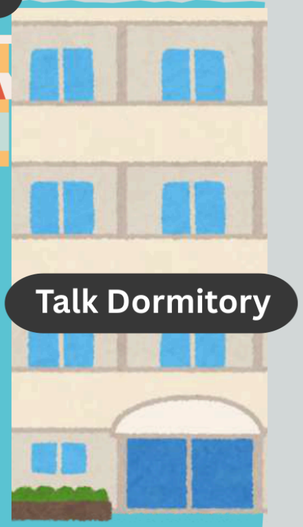

Talk Dormitory







HANA Hair Shop



Talk academy New campus

Mimosa Golf



5 minutes away



SM Mall

15 minutes away



Milk SPA



H Massage

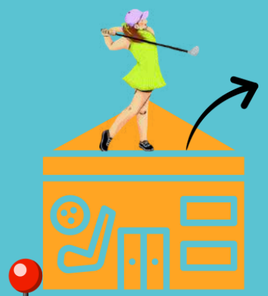

Show Gifts Golf



Chicken Village

Same Talk Dorm



7/11 Store

الأنشطة — خارج كلارك

🌴 TALKNJOY — وكالة السفر التابعة للمدرسة
اختر مواعيدك وأنشطتك بنفسك · talknjoy.com



Subic Ocean Adventure

على بُعد ساعة

- عرض أسود البحر
- عرض الدلافين

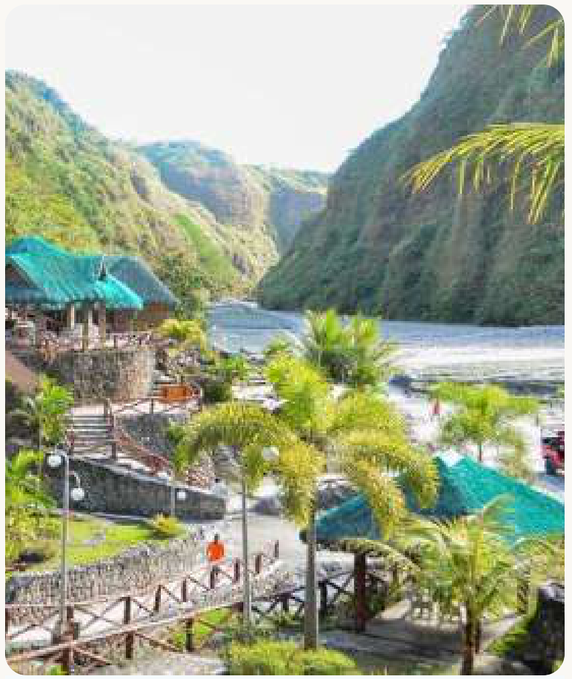

Puning Hot Spring

على بُعد 30 دقيقة

- قيادة ATV / تجربة ATV
- سبا الرمل / حمّام رملي
- الينابيع الساخنة



Subic Yacht Tour

على بُعد ساعة

- جولة يخت عند الغروب



Bataan Island Hopping Tour

على بُعد ساعتين

- الغطس بالأنبوب مع جولة بقارب بانكا، مع الوجبات

الأنشطة — داخل كلارك

🌴 TALKNJOY · الطابق الأرضي، M Stay Hotel
أيام العمل 08:50–17:50

جميع الأنشطة داخل كلارك تبعد 10–20 دقيقة عن المدرسة.



Clark Safari

تجربة إرضاع شبل نمر بالزجاجة



Aqua Planet

أكبر مدينة ألعاب مائية في الفلبين

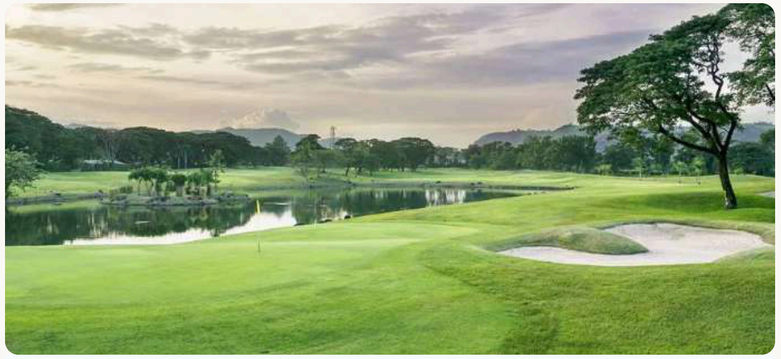

ملعب غولف

على بُعد 10 دقائق من المدرسة: Mimosa CC · Korea CC · Sun Valley CC



El Kabayo

بصحبة مرشد خيل خاص / مع مرافق خاص من الإسطبل



Parade Ground

أكبر حديقة في كلارك · دروس كرة قدم (من الاثنين إلى الجمعة)

الإرشادات



ما يجب إحضاره / قائمة التحقّق

- جواز السفر: صالح 6 أشهر على الأقل
- تذكرة طيران ذهابًا وإيابًا
- تأمين السفر
- بطاقة خصم دولية
- نسخة إنجليزية من وثيقة قيد العائلة (لبرامج العائلة)
- رمز QR الخاص بـ e-Travel
- مستلزمات شخصية أخرى

مطار كلارك – الاستقبال

- بعد هبوط الطائرة توجّه إلى الجوازات.
- استلم أمتعتك بعد إنهاء إجراءات الجوازات.
- اخرج من صالة المطار واتجه يسارًا.
- امشِ نحو 30 مترًا حتى عمود BAY2.
- قابل المنسّق الذي يحمل لافتة TALK ACADEMY.
- التوصيل إلى السكن.

مناطق أخرى – الاستقبال

- نسّق موعد الاستقبال ومكانه مع موظفي المدرسة.
- قابل المنسّق الذي يحمل لافتة TALK ACADEMY.
- التوصيل إلى السكن.

بعد الوصول إلى المدرسة – البرنامج

- **الاثنين**
  - 9:30 – اختبار تحديد المستوى
  - 15:00 – مراجعة النتائج، واختيار الكتب، والتعرّف على القاعات، والإرشادات (OT)
- **من الثلاثاء فصاعدًا**
  - بدء الدروس المنتظمة

اللوائح — الدراسة

- تُعقد الدروس من الاثنين إلى الجمعة.
- إذا قلّ إجمالي أيام الدراسة خلال 4 أسابيع عن 18 يومًا، تُقدَّم دروس تعويضية.
- يُمنح خصم 5% على الرسوم الدراسية للتسجيل 12 أسبوعًا فأكثر، وخصم 10% لـ 24 أسبوعًا فأكثر.
- يخضع الطلاب لاختبار تحديد المستوى في أول يوم دراسي.
- الغياب لأسباب شخصية لا يُعوَّض بدروس إضافية.
- في حال غياب المعلّم يتولّى معلّم بديل إعطاء الدرس.
- يمكن للطالب تغيير الكتاب، لكن تكلفة الاستبدال تُدفع على حدة.
- خلال فترة التسجيل يمكن للطلاب استخدام مرافق المدرسة.
- على الطلاب الالتزام بقواعد المدرسة ولوائحها.
- قد يؤدّي عدم الالتزام بلوائح Talk Academy إلى إنذار أو الفصل من المدرسة.

اللوائح — السكن

- حافظ على الذوق العام والاحترام داخل السكن.
- أوقات الهدوء: بعد الساعة 22:00 في مبنى Golden Tree، وبعد الساعة 21:00 في المبنى الرئيسي.
- يُمنع إدخال الزجاجات الزجاجية إلى محيط المسبح.
- يجب أن يرافق وليّ الأمر الأطفال عند استخدام المسبح.
- يُمنع التدخين داخل مبنى السكن.
- الغسيل مشمول مرتين أسبوعيًا: يُسلَّم إلى المغسلة المقابلة للأكاديمية بقسيمة الأكاديمية.
- أدوات المطبخ متوفّرة؛ يُرجى تنظيفها بعد الاستعمال.
- أي تلف يلحق بمقتنيات السكن يُخصم من مبلغ التأمين.

- يحقّ للمدرسة إنهاء التسجيل إذا تسبّب سلوك الطالب في إزعاج الآخرين.
- الدخول: السبت بعد الساعة 19:00 | المغادرة: السبت قبل الساعة 11:00.
- المبيت للزوّار مقصور على أفراد العائلة وفي الغرف الفردية والعائلية في Golden Tree فقط، حتى 6 ليالٍ مجانًا كل 4 أسابيع. لا مبيت للزوّار في الغرف الثنائية ولا في مبنى Main.
- لا تُقدَّم وجبات للزوّار، حتى لو كانت خطة وجبات الطالب سارية.
- عدم الالتزام بقواعد السكن يؤدّي إلى إنذار. وثلاثة إنذارات قد تؤدّي إلى الإخلاء الإلزامي من السكن.

في حال الإخلاء بسبب مخالفات متكرّرة:

- لن يحقّ لك الحصول على شهادة إتمام البرنامج.
- لا تُردّ أي مبالغ متبقّية من الرسوم الدراسية أو رسوم السكن.

اللوائح — الاسترداد

سياسة التأخّر في الوصول والغياب وعدم الحضور

- إذا وصل الطالب بعد تاريخ البدء المحدّد لأسباب شخصية، فلن تُقدَّم دروس تعويضية ولا استرداد عن الفترة الفائتة.

تمديد البرنامج

- يمكن تمديد فترة الدراسة بالتشاور مع المدرسة.
- قد يتعذّر التمديد إذا كانت أماكن السكن أو أعداد المعلّمين محدودة.
- تُدفع رسوم التمديد قبل تاريخ البدء الجديد بأسبوعين على الأقل.

سياسة الاسترداد عند الإلغاء قبل السفر

- رسوم التسجيل غير قابلة للاسترداد.
- إذا أُلغي البرنامج وطُلب الاسترداد قبل موعد السفر المقرّر بأسبوعين (14 يومًا) على الأقل، تُردّ 100% من الرسوم المدفوعة باستثناء رسوم التسجيل.
- عند الإلغاء قبل السفر بـ 7–13 يومًا، تُخصم رسوم أسبوع واحد من الرسوم الدراسية ورسوم السكن؛ وعند الإلغاء من 6 أيام قبل السفر وحتى يوم السفر، تُخصم رسوم أسبوعين من الرسوم الدراسية ورسوم السكن، ويُردّ الباقي.

سياسة الاسترداد عند الإنهاء المبكر بعد السفر

- إذا طلب الطالب الاسترداد بسبب إنهاء البرنامج مبكرًا، تُردّ 100% من الرسوم الدراسية المتبقّية باستثناء آخر أسبوعين.
- المصاريف التي تكبّدتها المدرسة فعلًا، مثل SSP و E-card وبطاقة الطالب ورسوم تمديد VISA و I-ACR CARD، غير قابلة للاسترداد.

مدّة الاسترداد

- تُنفَّذ عمليات الاسترداد الناتجة عن الإنهاء المبكر خلال أسبوعين (14 يومًا) من تاريخ الانتهاء الرسمي.

تأجيل موعد السفر

- طلب تأجيل السفر المقدَّم قبل موعد السفر المقرّر بأسبوعين (14 يومًا) على الأقل لا تترتب عليه أي غرامة.
- أمّا الطلب المقدَّم بعد ذلك فيُعامل معاملة الإلغاء: قبل السفر بـ 7–13 يومًا تُفرض غرامة تعادل رسوم أسبوع واحد من الرسوم الدراسية ورسوم السكن؛ ومن 6 أيام قبل السفر وحتى يوم السفر، رسوم أسبوعين من الرسوم الدراسية ورسوم السكن.

اللوائح — الاسترداد (تابع)

الاستثناءات (استرداد دون غرامة)

- إذا تعذّر السفر لأحد الأسباب التالية، تُردّ 100% من الرسوم المدفوعة باستثناء رسوم التسجيل بغضّ النظر عن موعد تقديم طلب الإلغاء أو التأجيل — أو يمكن تأجيل موعد البدء مرة واحدة خلال سنة واحدة دون أي غرامة.
- وفاة الطالب أو أحد أفراد أسرته المباشرين (الوالدان، الزوج أو الزوجة، الأبناء، الإخوة، الأجداد).
- دخول الطالب المستشفى أو خضوعه لعملية جراحية، أو مرض أو إصابة يشهد الطبيب بأنها تمنع السفر جوًا، أو دخول أحد أفراد الأسرة المباشرين المستشفى في حالة طارئة.
- كارثة طبيعية، أو إغلاق المطار، أو إلغاء شركة الطيران للرحلة دون توفّر بديل خلال أسبوعين، أو قيود على الدخول بسبب وباء أو ما شابه.
- رفض التأشيرة (لغير سبب نقص المستندات، مع وجوب تقديم أصل خطاب الرفض)، أو منع السفر الصادر عن الحكومة، أو إشعار التجنيد العسكري.
- يجب إبلاغ المدرسة كتابيًا فور حدوث السبب، وتقديم المستندات المؤيّدة (تقرير طبي، شهادة وفاة، إشعار شركة الطيران، خطاب رسمي، وغيرها) خلال 7 أيام. وتقرّر المدرسة ما إذا كان الاستثناء ينطبق. ولا يُعدّ من الاستثناءات تغيير الرأي، أو ظروف العمل أو الدراسة، أو تأخّر تجديد جواز السفر، أو إلغاء المرافق. وإذا تعذّر على المدرسة نفسها استقبال الطالب، يُردّ المبلغ كاملًا بما في ذلك رسوم التسجيل.



Talk
Teaching Actual Language & Know-how
Centre for studies on English Education

LET'S TALK!

JOIN US

شكرًا لكم

Talk Academy
2nd Floor JNH/Modium Building, Lot 1 Blk 1
Prince Balagtas Ave. The Villages, Mabalacat City Pampanga,
Philippines 2023